

ТИПОВЫЕ КОНСТРУКЦИИ, ИЗДЕЛИЯ И УЗЛЫ ЗДАНИЙ И СООРУЖЕНИЙ

СЕРИЯ 3.900-3

СБОРНЫЕ ЖЕЛЕЗОБЕТОННЫЕ КОНСТРУКЦИИ  
ЕМКОСТНЫХ СООРУЖЕНИЙ ДЛЯ  
ВОДОСНАБЖЕНИЯ И КАНАЛИЗАЦИИ

выпуск 3/82

ПАНЕЛИ СТЕНОВЫЕ КОНСОЛЬНЫЕ ДЛЯ  
ПРЯМОУГОЛЬНЫХ СООРУЖЕНИЙ

ЧАСТЬ 2

АРМАТУРНЫЕ ИЗДЕЛИЯ.  
РАБОЧИЕ ЧЕРТЕЖИ

Госстрой СССР  
ЦЕНТРАЛЬНЫЙ ИНСТИТУТ ТИПОВОГО ПРОЕКТИРОВАНИЯ  
Свердловский филиал  
620062, г.Свердловск-62, ул.Чебышева, 4  
Заказ № 375 инв.№ 19063-02 тираж 820  
Сдано в печать 11.07.1988 г. цена 2-96

ТИПОВЫЕ КОНСТРУКЦИИ, ИЗДЕЛИЯ И УЗЛЫ ЗДАНИЙ И СООРУЖЕНИЙ

СЕРИЯ 3.900-3  
СБОРНЫЕ ЖЕЛЕЗОБЕТОННЫЕ КОНСТРУКЦИИ  
ЕМКОСТНЫХ СООРУЖЕНИЙ ДЛЯ  
ВОДОСНАБЖЕНИЯ И КАНАЛИЗАЦИИ

выпуск 3/82

ПАНЕЛИ СТЕНОВЫЕ КОНСОЛЬНЫЕ ДЛЯ  
ПРЯМОУГОЛЬНЫХ СООРУЖЕНИЙ

часть 2

Арматурные изделия  
Рабочие чертежи

РАЗРАБОТАНЫ

СНЗВОДОКАНАЛПРОЕКТ

Гл. инж. ин-та *Савокин* Савокин  
Нач. отд. *Ярославский* Ярославский  
Гл. инж. проекта *Филатов* Филатов

ЦНИИПРОИЗДАНИЙ

Гл. инж. ин-та *Петров* Петров  
Рук. отд. *Цыпачков* Цыпачков  
Гл. инж. проекта *Черномырз* Черномырз

НИИЖБ

Зам. директора *Коровин* Коровин  
Заб. каб. *Бердичевский* Бердичевский  
Ст. ввеч. сотрудник *Дакудовский* Дакудовский

УТВЕРЖДЕНЫ  
И ВВЕДЕНЫ В ДЕЙСТВИЕ  
с 01. 10. 1983 г.

ПОСТАВОВЛЕНИЕМ

ГОСТРОЯ СССР  
от 05. 02. 1983 г. № 185

СОГЛАСОВАНО	Гл. инж. ин-та	<i>Савокин</i>
	Нач. отд.	<i>Ярославский</i>
	Нач. отд.	<i>Петров</i>
	Гл. инж. проекта	<i>Черномырз</i>
Гл. инж. ин-та	<i>Савокин</i>	БУЗИНОВ
Нач. отд.	<i>Ярославский</i>	БОЛКОНСКИЙ
Нач. отд.	<i>Петров</i>	ВЛАКОВ
Гл. инж. проекта	<i>Черномырз</i>	ЗАНЕВСКАЯ



Серия  
3.900-3  
Выпуск 3/82  
Часть 2

# СОДЕРЖАНИЕ

2

Лист	№ п/п.	Наименование	Лист.	Стр.
С-1	1	Содержание	С-1÷С-3	2÷4
	2	Пояснительная записка	ПЗ1-ПЗ2	5, 6
	3	ПС2-24-к1; к2; к11; к12 Сетки С-1; С-1А; С-2; С-3	1	7
	4	ПС2-30-к1÷к4; к11÷к14; ПС2-36-к1÷к4, к11÷к14. Сетки С-4; С-5	2	8
	5	ПС2-42-к1÷к4; к11÷к14. Сетка С-6	3	9
	6	ПС2-48-к1÷к4; к11÷к14. Сетка С-7	4	10
	7	ПС2-54-к1; к2; к11; к12. Сетка С-8	5	11
	8	ПС2-60-к1; к2; к11; к12. Сетка С-9	6	12
	9	ПС2-30-к1; к2; к4; к11; к12; к14. Сетки С-10; С-10А; С-11; С-11А	7	13
	10	ПС2-30-к3; к4; к13; к14. Сетки С-12; С-12А; С-13; С-14	8	14
	11	ПС2-36-к1; к2; к4; к11; к12; к14. Сетки С-15; С-15А; С-16; С-16А	9	15
	12	ПС2-36-к3; к-13. Сетки С-17; С-17А	10	16
	13	ПС2-36-к4; к14. Сетки С-18; С-19	11	17
	14	ПС2-42-к1; к2; к4; к11; к12; к14. Сетки С-20; С-21	12	18
	15	ПС2-42-к2; к12. Сетки С-22; С-23	13	19
	16	ПС2-42-к3; к13. Сетки С-24; С-25	14	20
	17	ПС2-42-к4; к14. Сетки С-26; С-27	15	21
	18	ПС2-48-к1÷к3; к11÷к13. Сетки С-28; С-29	16	22
	19	ПС2-48-к1; к11. Сетки С-30; С-31	17	23
	20	ПС2-48-к3; к13. Сетки С-32; С-33	18	24
	21	ПС2-48-к4; к14. Сетки С-34; С-35	19	25
	22	ПС2-54-к1; к2; к11; к12. Сетки С-36; С-37	20	26
	23	ПС2-54-к-1; к11. Сетки С-38; С-39	21	27
	24	ПС2-60-к1; к2; к11; к12. Сетки С-40; С-41	22	28

Алмазов  
Романова  
Толстикова  
Филиппов  
Мороз  
Рук. Брч.  
Ст. инж.  
Проверил  
Камелин  
Бочаров  
Узаксон  
Ушачев  
Мороз  
Науч. отдел  
Ин. инж. пр.  
Ин. спец. инж.  
2. Москва

СННЗВОДКАНАПРОЕКТ  
1982

ТК	Панели стеновые консольные для прямоугольных сооружений	Серия 3.900-3
1982	Содержание	Вып. 3/82 Лист С-1 Часть 2



Серия З.900-3 Выпуск 3/82 Часть 2		СОДЕРЖАНИЕ			3
Лист	ММ п/п	Наименование	Лист	Стр.	
С-2	25	ПС2-60-К1; К11. Сетки С-42	23	29	
	26	Каркасы КР1 ÷ КР-4	24	30	
	27	Каркасы КР-5 ÷ КР-7	25	31	
	28	ПС2-30-К4. Каркас пространственный КП-1	26	32	
Алмазов	29	ПС2-36-К4. " " КП-2	27	33	
	30	ПС2-42-К1. " " КП-3	28	34	
	31	ПС2-42-К2. " " КП-4	29	35	
Романова	32	ПС2-42-К3. " " КП-5	30	36	
	33	ПС2-42-К4. " " КП-6	31	37	
	34	ПС2-48-К1. " " КП-7	32	38	
Толстикова	35	ПС2-48-К2. " " КП-8	33	39	
	36	ПС2-48-К3. " " КП-9	34	40	
	37	ПС2-48-К4. " " КП-10	35	41	
Рук. Брэг.	38	ПС2-54-К1. " " КП-11	36	42	
	39	ПС2-54-К2. " " КП-12	37	43	
	40	ПС2-60-К1. " " КП-13	38	44	
См. инж.	41	ПС2-60-К2. " " КП-14	39	45	
	42	Выборка стали каркасов пространственных КП-1 ÷ КП-5	40	46	
	43	" " КП-6 ÷ КП-10	41	47	
Проверил	44	" " КП-11 ÷ КП-14	42	48	
	45	ПС2-30-К14. Каркас пространственный КП-15	43	49	
	46	ПС2-36-К14. " " КП-16	44	50	
Капелли	47	ПС2-42-К11. " " КП-17	45	51	
	48	ПС2-42-К12. " " КП-18	46	52	
	49	ПС2-42-К12. " " КП-18	46	52	
Боцаров	ТК	Панели стеновые консольные для прямоугольных сооружений	Серия 3.900-3		
	1982	Содержание	Вып. 3/82 Лист С-2		



# СОДЕРЖАНИЕ

4

Серия  
3.900-3  
Вып. 3/82  
Часть 2  
Лист

№ п/п	Наименование	Лист	Стр.
49	ПС2-42-к13. Каркас пространственный кп-19	47	53
50	ПС2-42-к14. " " кп-20	48	54
51	ПС2-48-к11. " " кп-21	49	55
52	ПС2-48-к12. " " кп-22	50	56
53	ПС2-48-к13. " " кп-23	51	57
54	ПС2-48-к14. " " кп-24	52	58
55	ПС2-54-к11. " " кп-25	53	59
56	ПС2-54-к12. " " кп-26	54	60
57	ПС2-60-к11. " " кп-27	55	61
58	ПС2-60-к12. " " кп-28	56	62
59	Выборка стали каркасов пространственных кп-15÷кп19	57	63
60	" " кп-20÷кп24	58	64
61	" " кп-25÷кп28	59	65
62	МН-1÷МН-20	60	66
63	Сборочные единицы и детали МН-1÷МН-20	61	67
64	Выборка стали МН-1÷МН-10	62	68
65	Выборка стали МН-11÷МН-20	63	69
66	Спецификация одиночных арматурных стержней	64	70
67	Соединительные планки	65	71
68	Строповочные петли МН-21÷МН-32	66	72
69	Таблица геометрических размеров строповочных петель МН-21÷МН-32	67	73
70	Спецификация строповочных петель МН-21÷МН-26	68	74
71	" " " МН27÷МН32; МН-21	69	75
72	Вариант строповочных петель МН-21а÷МН-32а	70	76

Аламов Романова Толстикова  
 Рук. брн. Ст. инж. Проверил  
 Каптелин Бочаров Царков  
 Науч. отдела Зл. инж. пр. Зл. спец. дол.  
 СПИЗВОДКОНАЯПРОЕКТ  
 2. Москва

ТК	Панели стеновые консольные для прямоугольных сооружений	Серия 3.900-3
1982	Содержание	Вып. 3/82 Лист Часть 2 С-3



Серия  
З. 900-3  
Выпуск 3/82  
часть 2

5

Лист

ПЗ-1

Настоящая часть выпуска 3/82 содержит чертежи арматурных и закладных изделий и монтажных петель стеновых панелей консольного типа для прямоугольных емкостных сооружений.

Арматура панелей состоит из основных сеток, укладываемых на всю высоту панели, дополнительных сеток, располагаемых в нижней (опорной) части панели, пространственных каркасов, объединяющих дополнительные сетки, пространственных каркасов-поясов с закладными деталями, плоских каркасов и дополнительных стержней.

Сетки содержат вертикальную рабочую арматуру панелей, а плоские каркасы и пояса - горизонтальную. Каркасы используются также для фиксации сеток в проектном положении.

Изготовление основных сеток, а также дополнительных с арматурой диаметром до 10 мм, предусмотрено на многоэлектродных сварочных машинах. Для армирования панели ПС2-24 применены товарные сетки по ГОСТ 8478-81. Дополнительные и рабочие поперечные стержни привариваются сварочными клещами. При этом обозначенные на чертежах анкерные стержни должны быть приварены во всех пересечениях.

Дополнительные сетки с рабочей арматурой диаметром более 10 мм при длине до 1200 мм изготавливаются на однокаточных сварочных машинах, а при большей длине - на специализированных многоэлектродных машинах для сварки каркасов, для чего сетки расчленены на узкие полосы шириной 980 мм. Последние объединяются в пространственные каркасы приваркой сварочными клещами поясов, плоских каркасов и поперечных стержней, в т.ч. анкерующих, приварка которых во всех пересечениях обязательна. В состав пространственных каркасов включены нижние строповочные петли.

СНЗВОДОКВАНПРОЕКТ  
г. Москва

Нач. отдела  
Гл. инж. пр.  
Рук. бриг.

Ярославский  
Филатов  
Алмазов

*[Handwritten signatures]*

ТК

Панели стеновые консольные  
для прямоугольных сооружений

Серия  
З-900-3

1982

Пояснительная записка

Выпуск 3/82  
Часть 2

Лист  
ПЗ-1

19063-02 6



Серия  
З. 900-3  
Выпуск 3/82  
часть 2

лист

ПЗ-2

Каркасы-пояса образуются из плоских каркасов путем приварки сварочными клещами поперечных стержней.

Плоские каркасы изготавливаются на специализированных много-электродных или на однопочечных сварочных машинах.

Плоские каркасы, входящие в пространственные каркасы-пояса, соединяются с закладными деталями ручной дуговой сваркой.

Арматурные и закладные изделия должны удовлетворять требованиям ГОСТ 10922-75.

Сварку арматуры следует выполнять в соответствии с ГОСТ 14098-68, сварку закладных изделий - в соответствии с ГОСТ 19292-73.

В арматурных и закладных изделиях применяется арматурная сталь классов А-III и А-I по ГОСТ 5781-81 и класса Вр-I по ГОСТ 6727-80.

Пластины закладных деталей изготавливаются из прокатной углеродистой стали класса С38/23 группы В марок Ст. 3 по ГОСТ 380-71\*.

Марки стали должны назначаться в конкретных проектах в зависимости от характера нагрузок и температурных условий эксплуатации сооружений.

Для строповочных петель применяется арматурная сталь класса Ас-II марки 10ГТ по ГОСТ 5781-81.

Ярославский  
Филатов  
Алмазов

*Д.С.*  
*Филатов*  
*Алмазов*

Нач. отдела  
Гл. инж. пр.  
Рук. брига.

СНЗБДОКАНАПРОЕКТ  
г. Москва

ТК	Панели стеновые консольные для прямоугольных сооружений	Серия З. 900-3
1982	Пояснительная записка	Выпуск 3/82 Часть 2
		лист ПЗ-2

серия  
3.900-3  
Вып.3/82  
часть 2

Лист

1

7

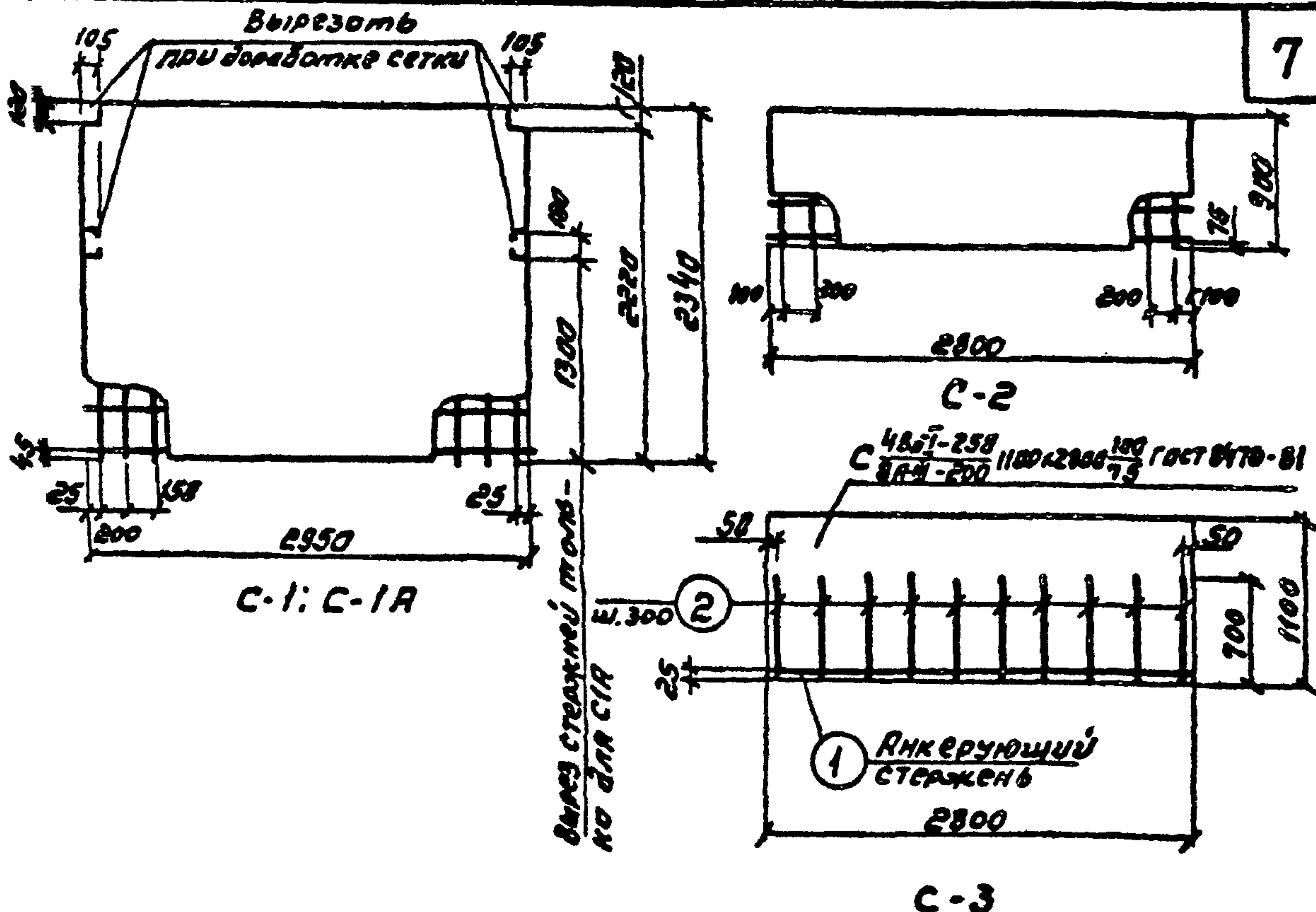

Спецификация и выборка стали на одно изделие.

Марка изделия	№ поз.	Марка сетки или ЭСКУЗ	φ мм	Длина мм	Кол. шт.	Общая длина м	Выборка стали		
							φ мм	Общая длина м	Всего кг
С 1; С-1А		С $\frac{48\text{р-I}-250}{6\text{р-II}-(+150)+200}$	2340	2950	$\frac{25}{45}$	ГОСТ 8478-81	48р-I	29.5	2.7
	6р-II						49.2	11.0	
	Итого						13.7		
С-2		С $\frac{48\text{р-I}-250}{8\text{р-II}-200}$	900	2800	$\frac{100}{75}$	ГОСТ 8478-81	48р-I	11.2	1.0
	8р-II						12.6	5.0	
	Итого						6.0		
С-3		С $\frac{48\text{р-I}-250}{8\text{р-II}-200}$	1100	2800	$\frac{100}{75}$	ГОСТ 8478-81	48р-I	11.2	1.0
	58р-I						2.8	0.4	
	8р-II						15.4	6.0	
	10р-II						7.0	4.3	
	Итого						11.7		

При доработке сетки С3 стержни поз. 1 и 2 приварить контактной точечной сваркой во всех пересечениях

ТК	Панели стеновые консольные, для прямоугольных сооружений	Серия 3.900-3
1982	ПС2-24-К1; К2; К11; К12. Сетки С-1; С-1А; С-2; С-3	Вып.3/82 лист 1 часть 2

Толстякова  
 Савостяков  
 Шолохов  
 Вред. инж.  
 Яковлевский  
 Филогов  
 Алтмазов  
 Нач. отдела  
 Гл. инж. по т.о.  
 Рук. брига.  
 г. Москва

СПОЗВОДОКОНАПРОЕКТ



Серия  
3.900-3  
Выпуск 3182  
Часть 2

8

Лист  
2

Толстикова  
Евстратова  
Вед. инж.  
Ст. инж.  
Арославский  
Филатов  
Алмазов

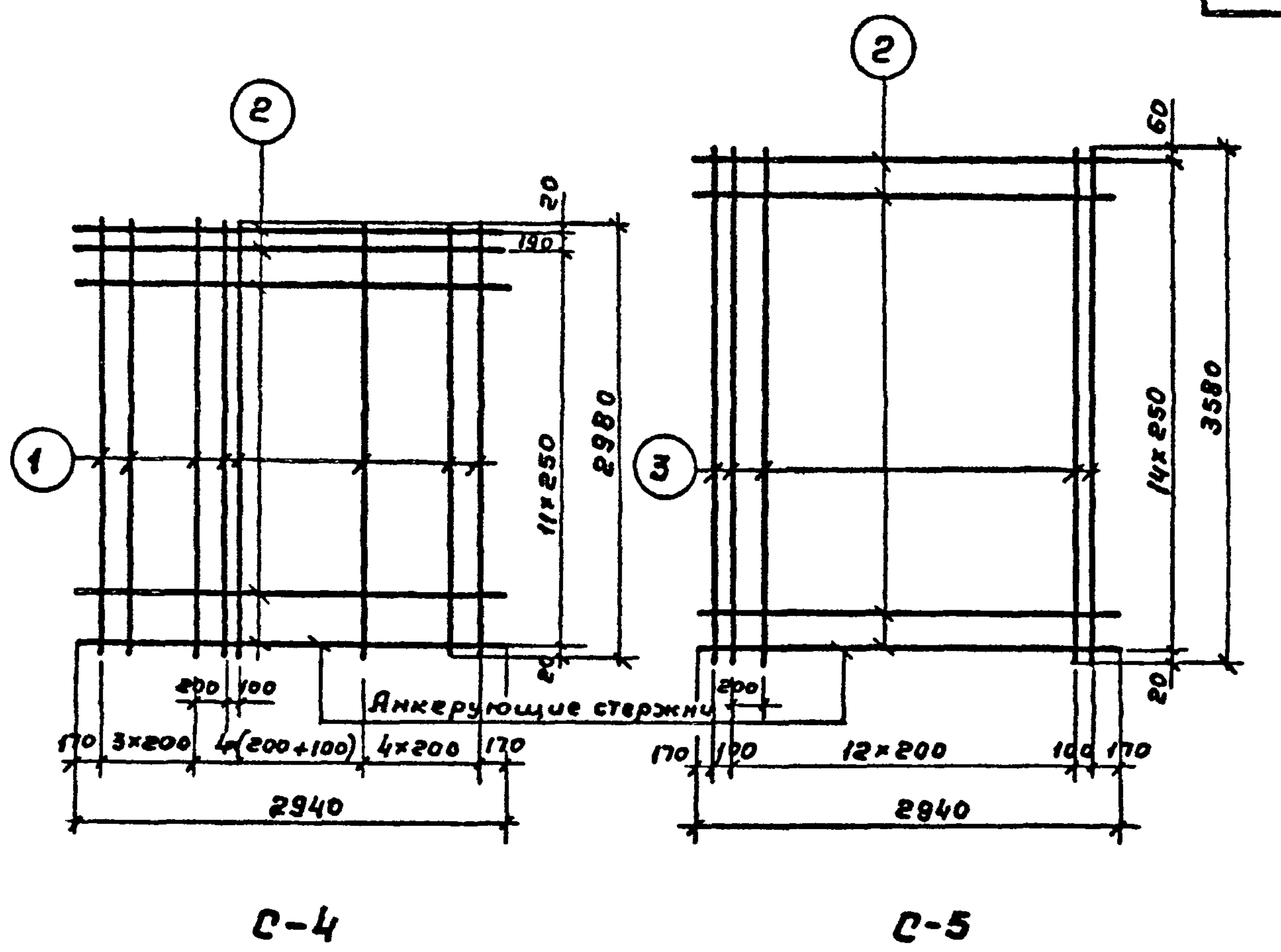

Спецификация и выборка стали на одно изделие

Марка изделия	№ поз.	Эскиз	φ мм	Длина мм	Кол. шт	Общая длина м	Выборка стали		
							φ мм	Общая длина м	Всего кг
С-4	1	—	10AIII	2980	16	47,7	5BpI	38,2	5,3
	2		5BpI	2940	13	38,2	10AIII	47,7	29,4
								Итого:	34,7
С-5	3	—	10AIII	3580	15	53,7	5BpI	44,1	6,1
	2		5BpI	2940	15	44,1	10AIII	53,7	33,1
								Итого	39,2

СООБЩАЮЩИЙ ПРОЕКТ  
г. Москва

ТК	Панели стеновые консольные для прямоугольных сооружений	Серия 3.900-3
1982	ПС2-30-К1÷К4; К11÷К14; ПС2-36-К1÷К4; К11÷К14. Сетки С-4; С-5	Выпуск 3182 Часть 2

Лист  
2



Серия  
3.900-3  
Выпуск 3/82  
Часть 2

9

Лист

3

Толстиково  
Евустратова

Вед. УИИ.  
Ст. УИИ.

Ярославский  
Филатов  
Ямозов

Нач. отд.  
Гл. УИИ. пр.  
рук. отд.

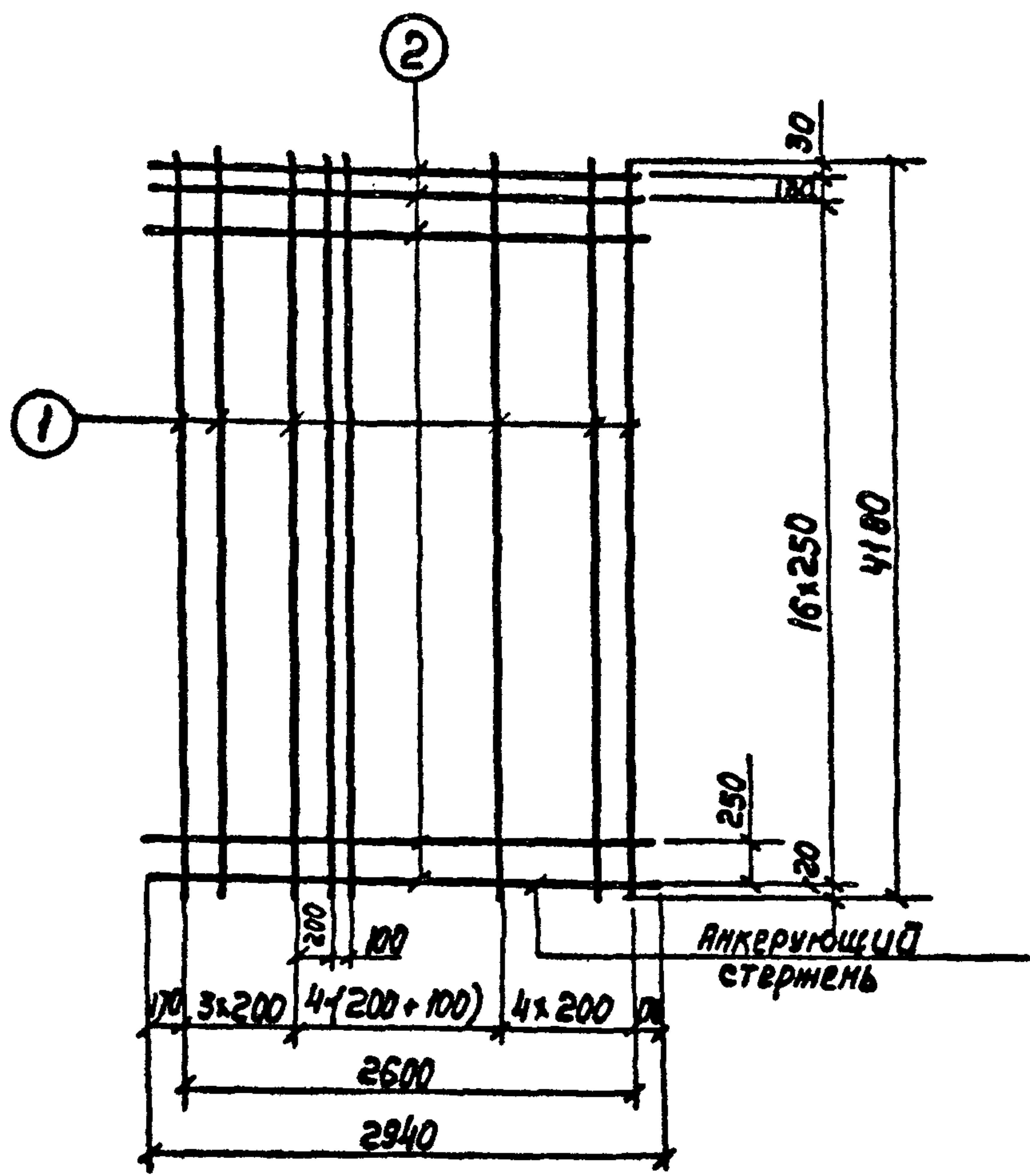

С-6

Спецификация и Выборка стали на одно изделие

Марка изделия	№ поз.	Эскиз	φ мм	Длина мм	Кол. шт.	Общая длина м	Выборка стали		
							φ мм	Общая длина, м	Всего кг
С-6	1	—	10A-II	4180	16	66.9	58pI	52.9	2.4
	2		58pI	2940	18	52.9	10A-II	66.9	41.3
								Итого	48.7

Бюро ВДОКНАШПРОЕКТ  
г. Москва

ТК	Панели стеновые консольные для прямоугольных сооружений	Серия 3.900-3
1982	ПС-42-К1÷К4; К11÷К14. Сетка С-6	Выпуск 3/82 Часть 2 Лист 3

Серия  
3.900-3  
Выпуск 3/82  
Часть 2

10

Лист

4

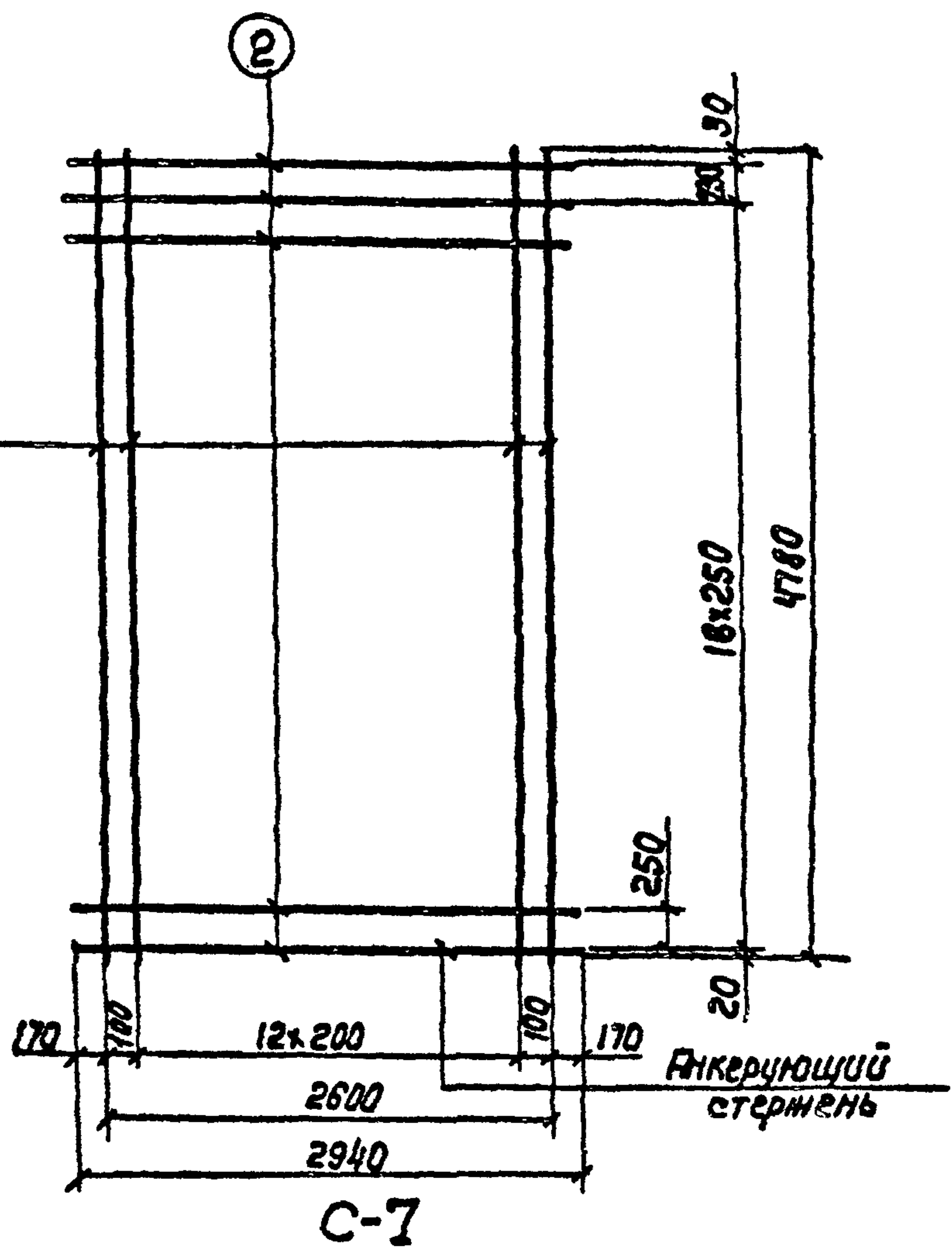

Толетикова  
Слустротова

Вед. инж. Шилова  
Ст. инж. Ефанов

Ярославский  
Филатов

Ямазоб

Нач. отд. Давыдов  
Гл. инж. пр. Филатов  
Рук. брига. Вит

Спецификация и выборка стали на одно изделие

Марка изделия	№ поз.	Эскиз	φ мм	Длина мм	Кол. шт.	Общая длина м	Выборка стали		
							φ мм	Общая длина, м	Всего кг
С-7	1		10A-II	4780	15	71.7	58pI	58.8	8.2
	2		58pI	2940	20	58.8	10A-II	71.7	44.2
								Итого:	52.4

СНЗЭОДЖАНАЛПРОЕКТ  
г. Москва

ТК  
1982  
Панели стеновые консольные для прямоугольных сооружений  
ПС-48-К1 ÷ К4; К11 ÷ К14. Сетка С-7  
Серия 3.900-3  
Выпуск 3/82 Часть 2  
Лист 4

19063-02 11



Серия  
3.900-3  
Выпуск 3/82  
Часть 2

11

Лист  
5

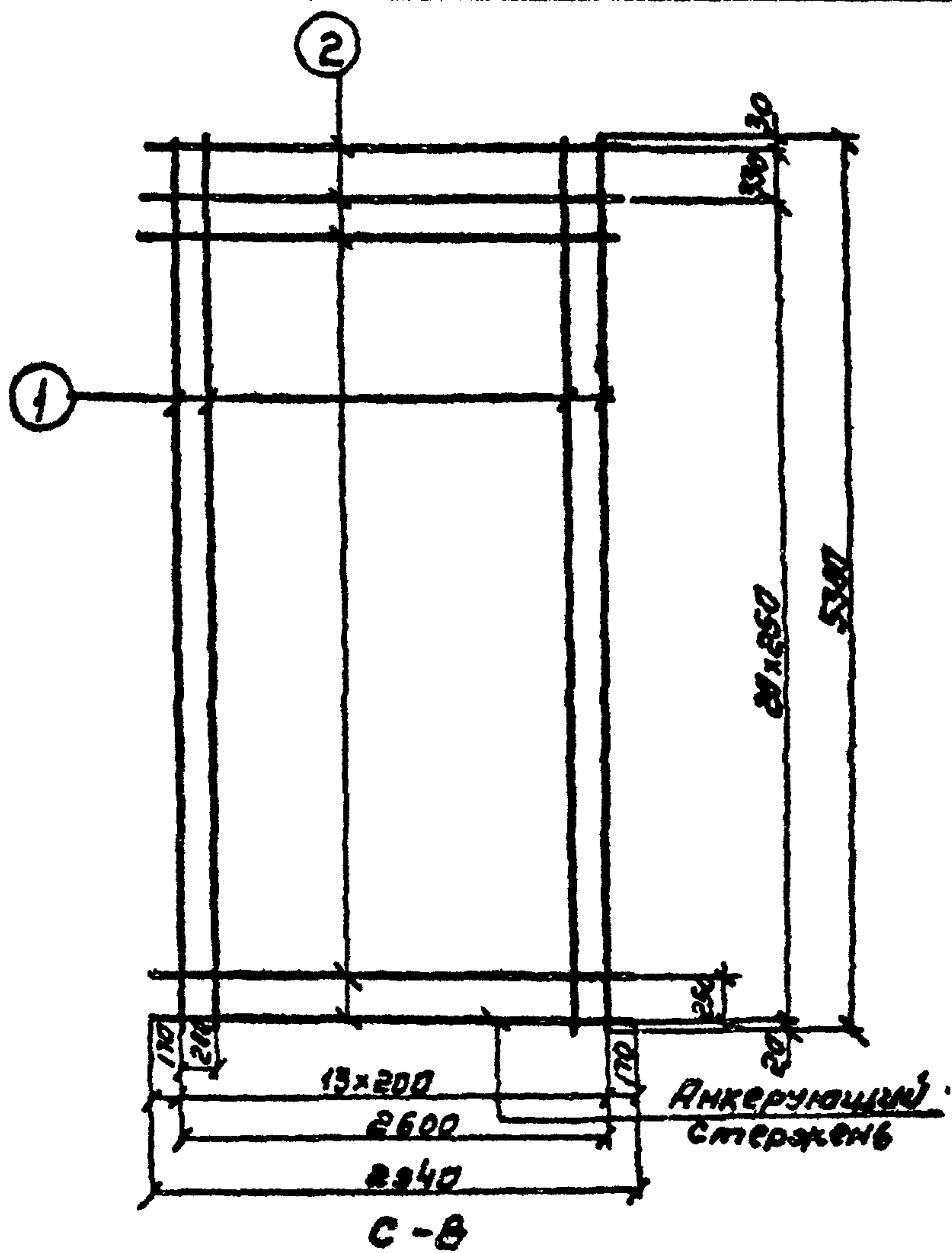

Спецификация и выборка стали на одно изделие.

Марка изделия	№ поз	Эскиз	φ мм	длина мм	кол. шт	Общая длина м	Выборка стали		
							φ мм	общая длина м	всего кг
С-В	1		10AII	5380	14	73.3	58PI	64.7	9.0
	2		58PI	2040	22	64.7	10AII	73.3	45.2
								Итого:	54.2

Вед. инж. Голубов  
Ст. инж. Елестратова  
Инж. Ярославский  
Инж. Филатов  
Инж. Алмазов  
Нач. отдела  
Гл. инж. пр. Рун. Бриг.

СОВЗВОДОКАНАЛПРОЕКТ  
г. Москва

ТК  
1982  
Пос-54-К1; К2; К11; К12. сетка С-В  
Серия 3.900-3  
Выпуск 3/82 лист 5  
Часть 2



Серия  
3.900-3  
Выпуск 3/82  
Часть 2

12

Лист

6

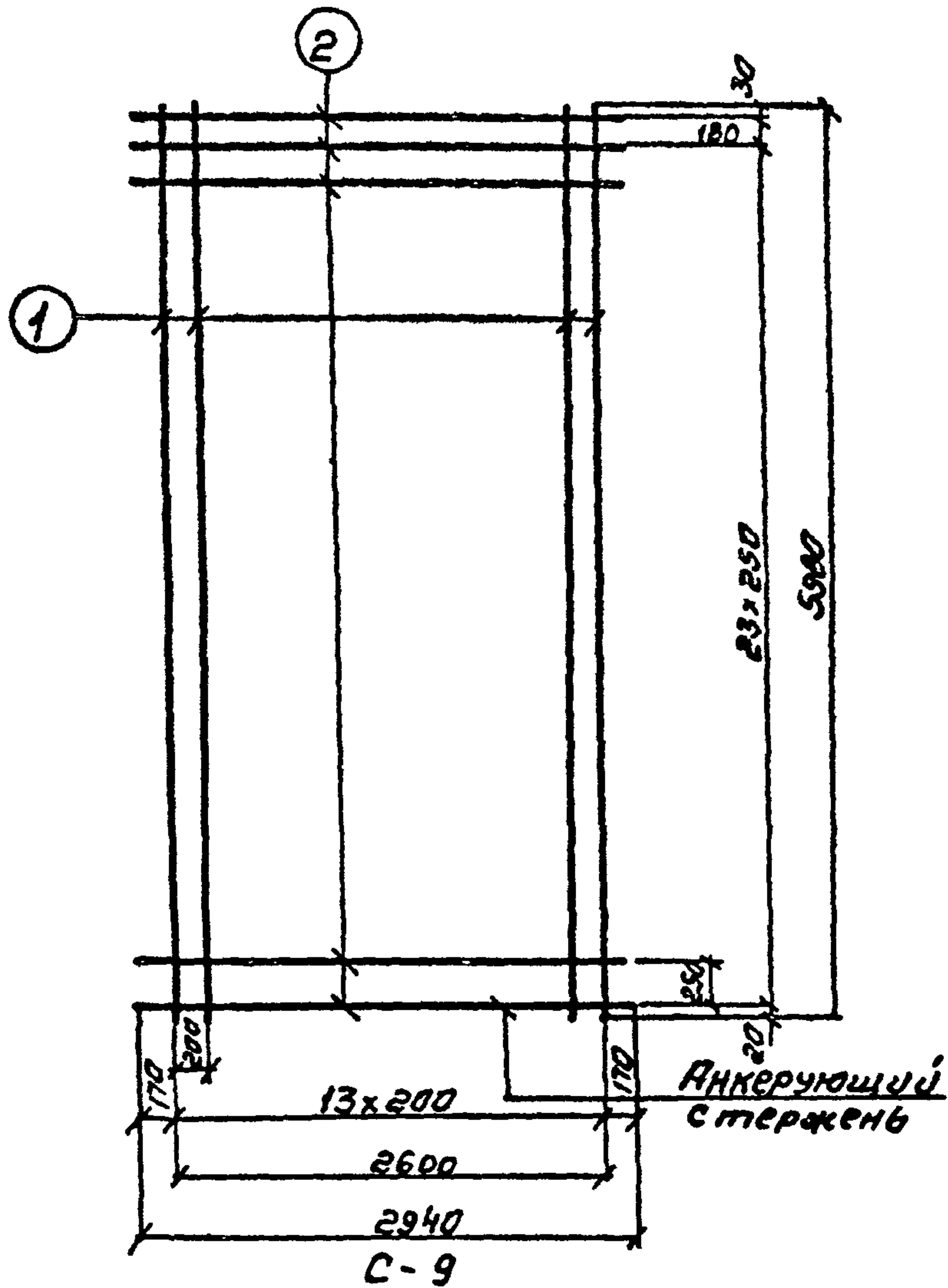

Спецификация и выборка стали на одно изделие.

Марка изделия	№ поз.	Эскиз	φ мм	Длина мм	Кол. шт.	Общая длина м	Выборка стали		
							φ мм	Общая длина м	Всего кг
С-9	1		14AII	5980	14	83.7	8AII	73.5	29.0
	2		8AII	2940	25	73.5	14AII	83.7	101.1
								Итого	130.1

СООБЩАЮЩИЙ ПРОЕКТ

г. Москва

ТК

Панели стеновые консольные для прямоугольных сооружений

Серия 3.900-3

1982

ПС-60-К1; К2; К11; К12. Сетка С-9

Выпуск 3/82  
Часть 2

Лист 6

19063-02 13

СЕРИЯ  
3.900-3  
Выпуск 3/82  
Часть 2  
Лист

13

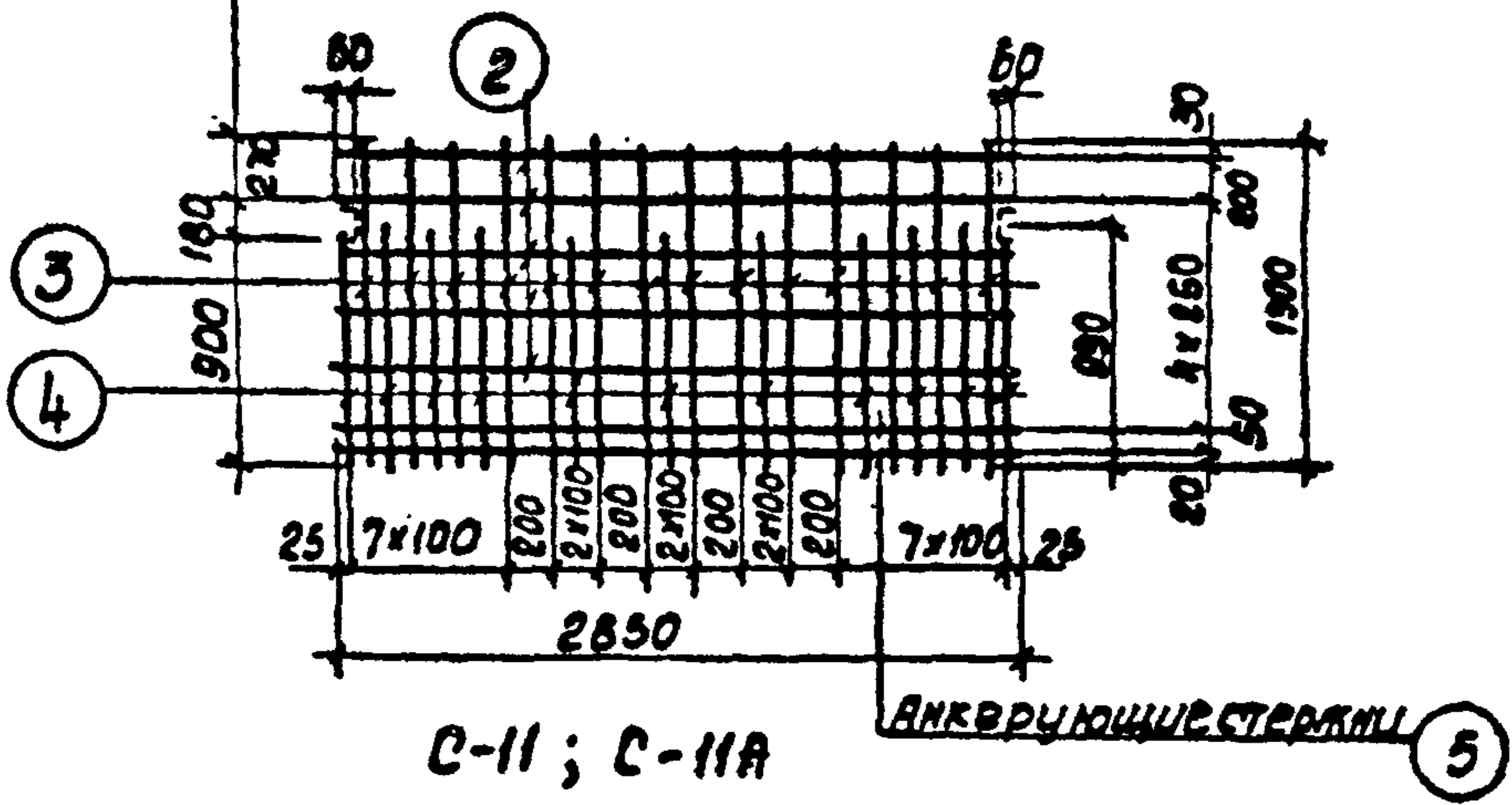
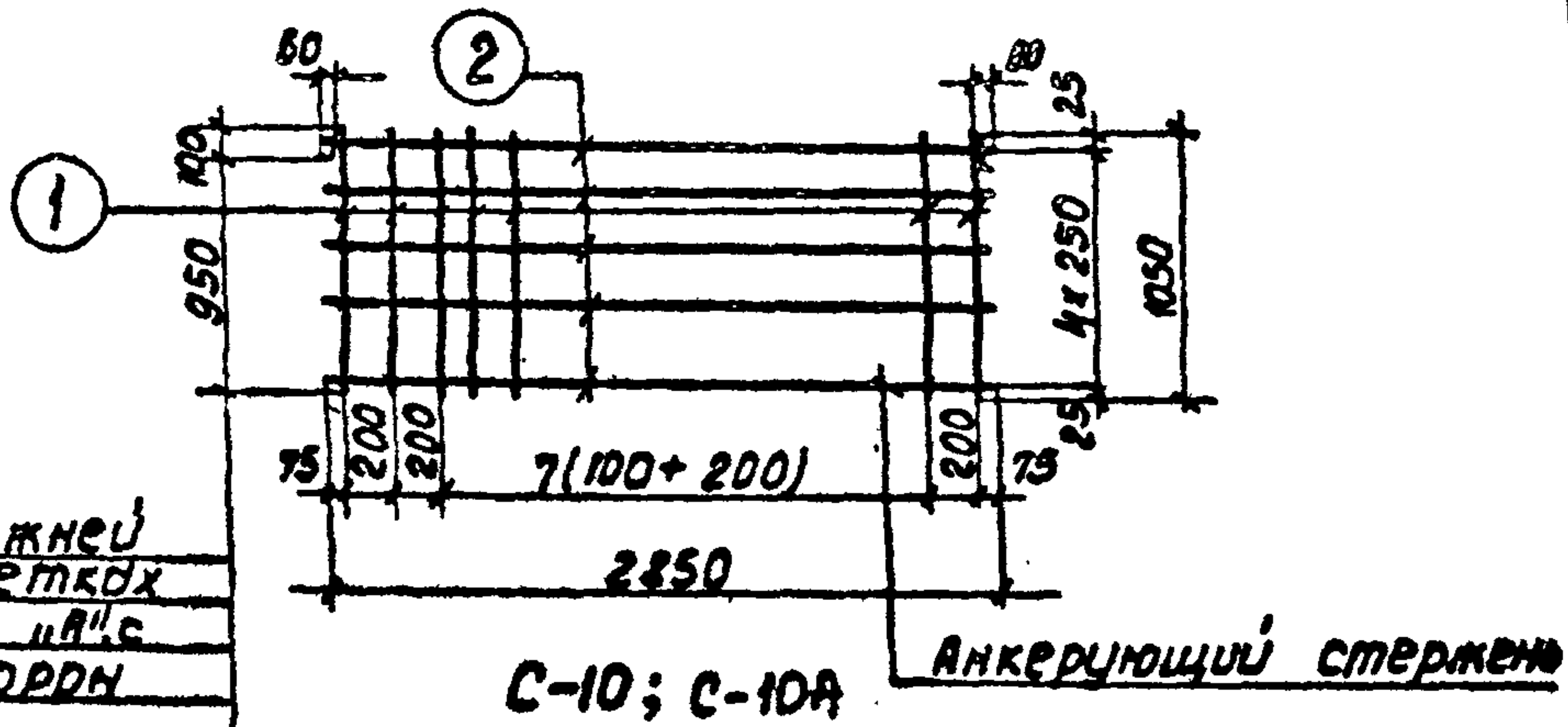

Спецификация и выборка стали на одно изделие

Марка изделия	№ поз.	Эскиз	φ мм	Длина мм	Кол. шт.	Общая длина м	Выборка стали		
							φ мм	Общая длина	Всего кг
С-10; С-10А	1	—	10А III	1050	18	18.9	5Вр I	14.2	2.0
	2		5Вр I	2850	5	14.2	10А II	18.9	11.7
			Итого:					13.7	
С-11; С-11А	2	—	5Вр I	2850	5	14.3	5Вр I	14.3	2.0
	3		10А III	1300	14	18.2	8А I	5.7	2.3
	4		14А II	930	11	10.2	10А III	18.2	11.2
	5		8А I	2850	2	5.7	14А III	10.2	12.4
			Итого:						27.9

Толстикова  
Елизарова  
Зудина  
Мяс-  
С-  
Зудина  
Вед. инж.  
Ст. инж.  
Чертежник  
Ярославский  
Филатов  
Алмазов  
Исч. отв.  
Гл. инж. пр.  
Рук. брига.  
СНОВЗВОДОКАНАЛПРОЕКТ  
г. Москва

ТК  
1982  
Панели стеновые консольные для прямоугольных сооружений  
ПС2-30-К1; К2; К4; Н1; К12; К14. Сетки С-10; С-10А; С-11; С-11А  
Серия 3.900-3  
Выпуск 3/82  
Часть 2  
Лист 7



Серия  
3.900-3  
Выпуск 3/82  
Часть 2

Лист  
8

14

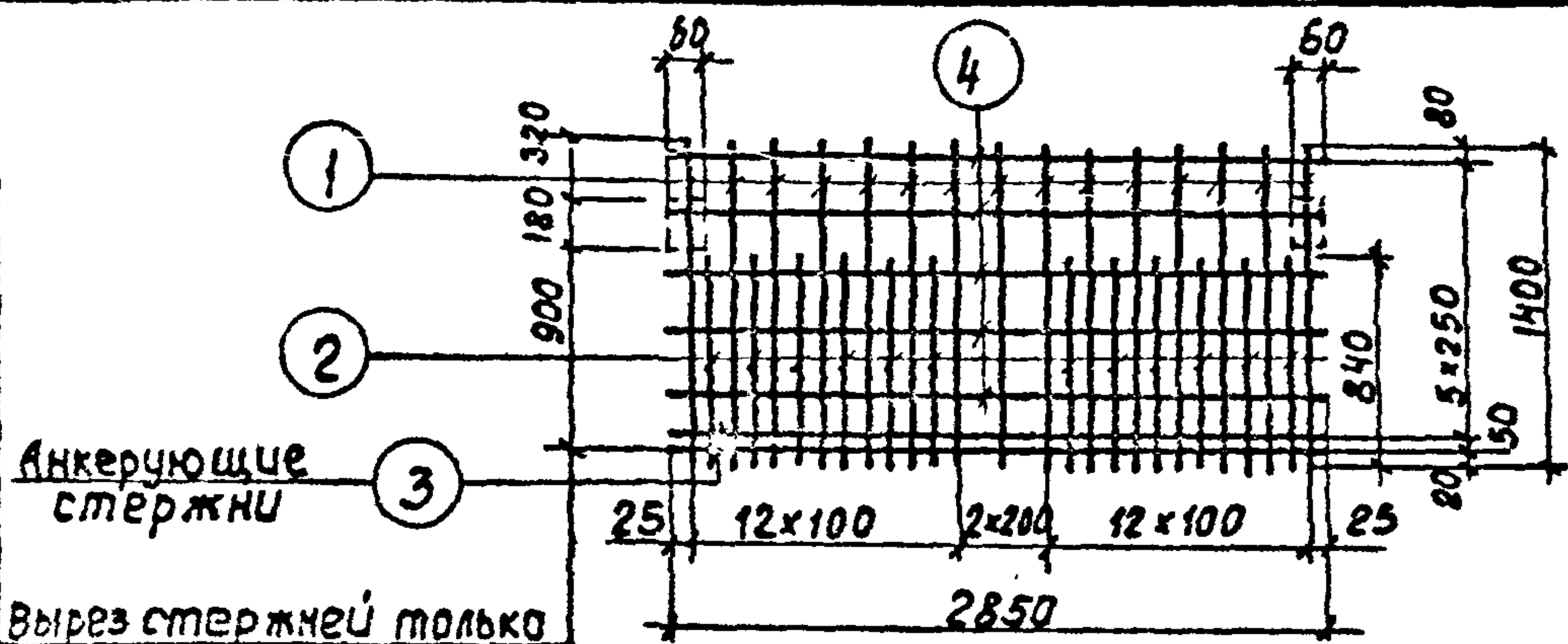

Анкерующие стержни  
Вырез стержней только в сетках с индексом "А" с обеих сторон

C-12; C-12A

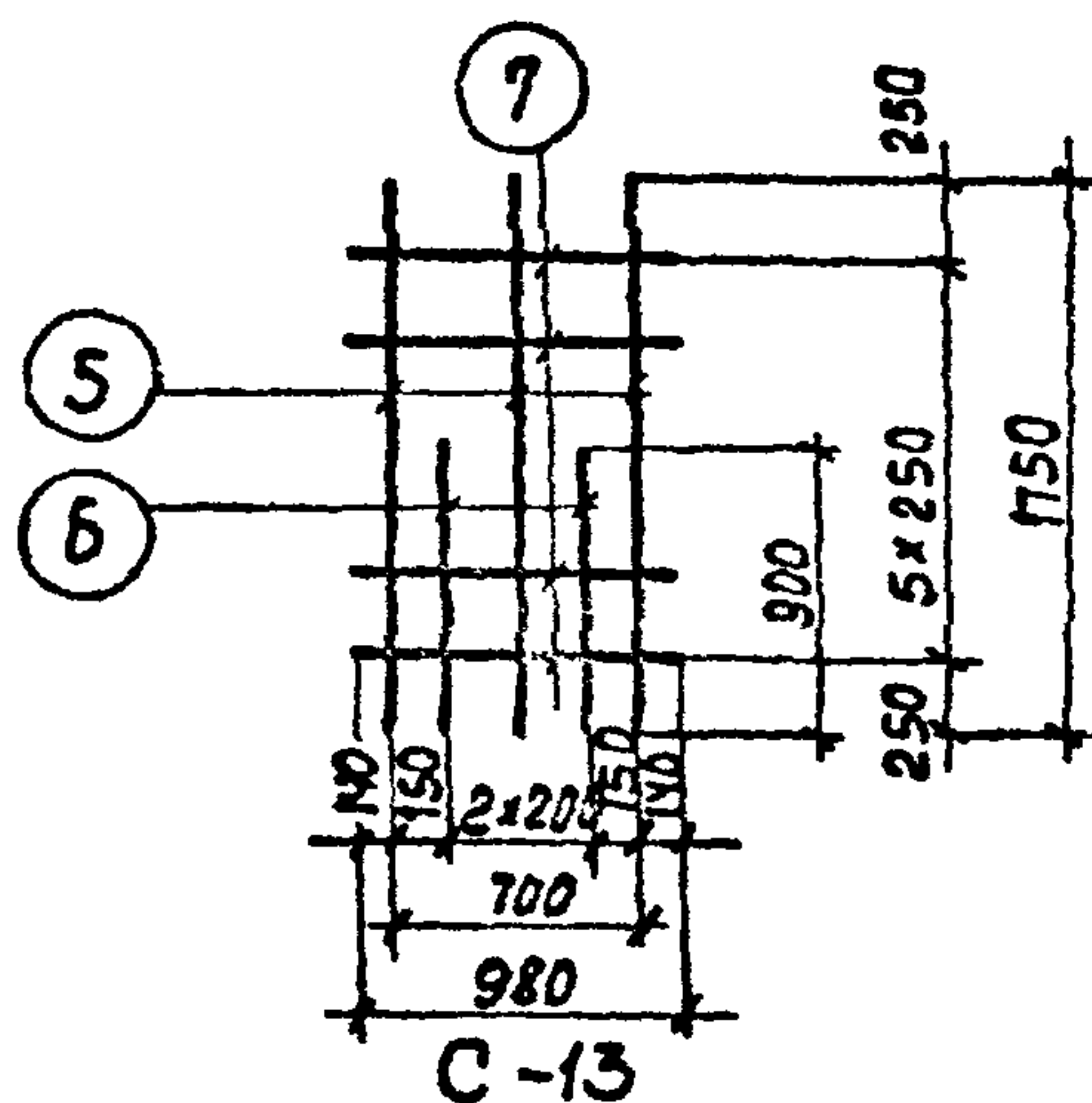

C-13

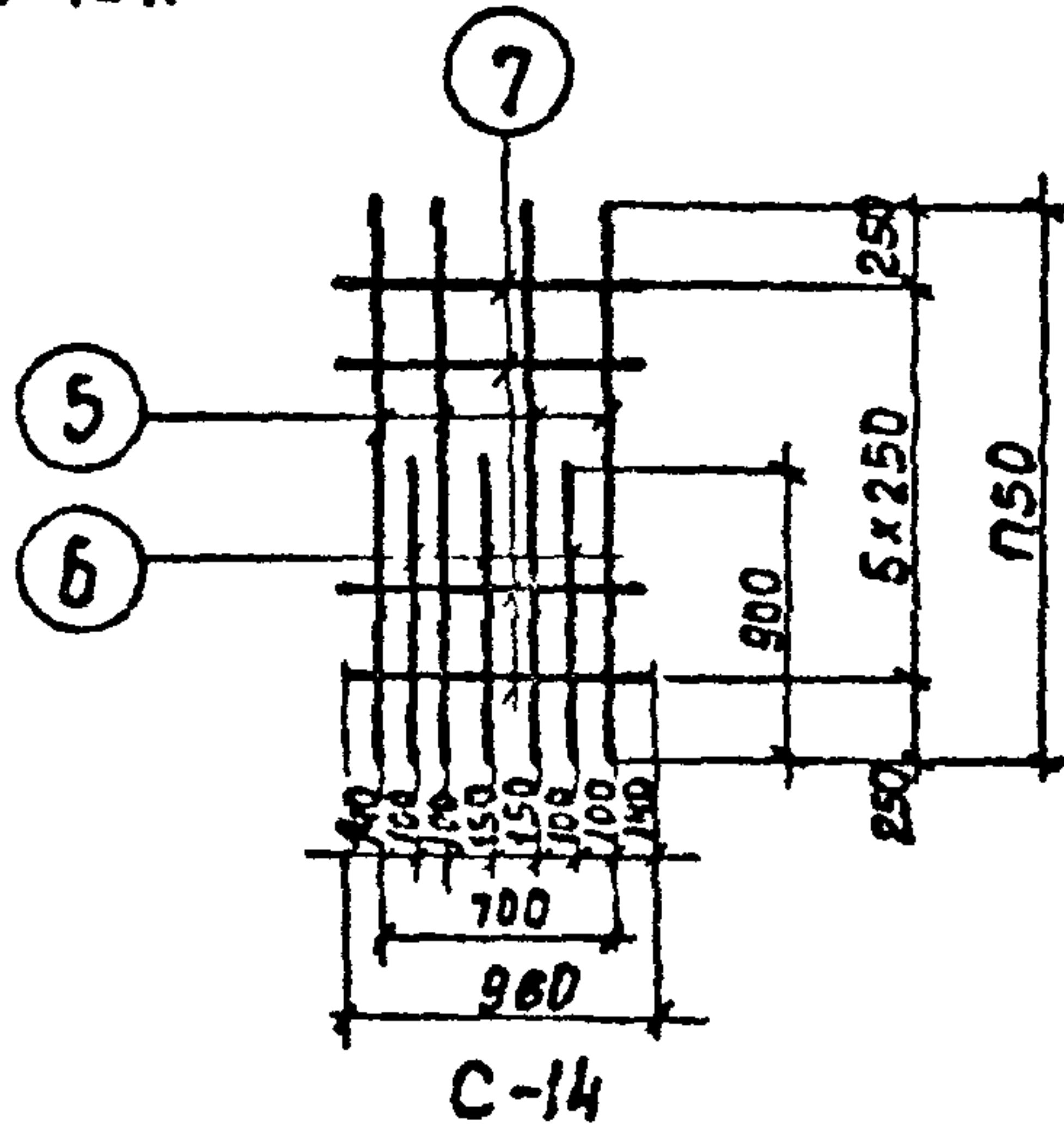

C-14

Спецификация и выборка стали на одно изделие

Марка изделия	NN поз	Эскиз	Φ мм	Длина мм	Кол шт	Общая длина м	Выборка стали		
							Φ мм	Общая длина м	Всего кг
C-12; C-12A	1	—	10A-III	1400	15	21.0	5BpI	14.3	2.0
	2		12A-III	840	12	10.1	8A-I	5.7	2.3
	3		8A-I	2850	2	5.7	10A-III	21.0	13.0
	4		5BpI	2850	5	14.3	12A-III	10.1	9.0
							Итого:	26.3	
C-13	5	—	18A-III	1750	3	5.2	6A-I	5.9	1.3
	6		10A-III	900	2	1.8	10A-III	1.8	1.1
	7		6A-I	980	6	5.9	18A-III	5.25	10.5
							Итого:	12.9	
C-14	5	—	18A-III	1750	4	7.0	6A-I	5.9	1.3
	6		10A-III	900	3	2.7	10A-III	2.7	1.7
	7		6A-I	980	6	5.9	18A-III	7.0	14.0
							Итого:	17.0	

Толстикова  
Емустратова  
Зудина  
Смоляк  
Ивашев  
Вед. инж.  
Ст. инж.  
Чертежник  
Арославский  
Филатов  
Алмазов  
Нач. отдела  
Гл. инж. пр-та  
Рук. брига.  
СНОВАДКАНАПРОЕКТ  
2. Москва

ТК  
1982  
панели стеновые консольные для прямоугольных сооружений  
ПС2-30-К3; К4; К13; К14. Сетки C-12; C-12A; C-13; C-14  
Серия 3.900-3  
Выпуск 3/82  
Часть 2  
Лист 8



Серия  
3.900-3  
Выпуск 3/82  
Часть 2  
Лист

9

Толстикова  
Абрамова

Инженер

Инженер

Проловский  
Филатов  
Ямзоб

Нач. отд.  
Гл. инж. пр.  
рук. брига.

г. Москва

Спецификация на предмет

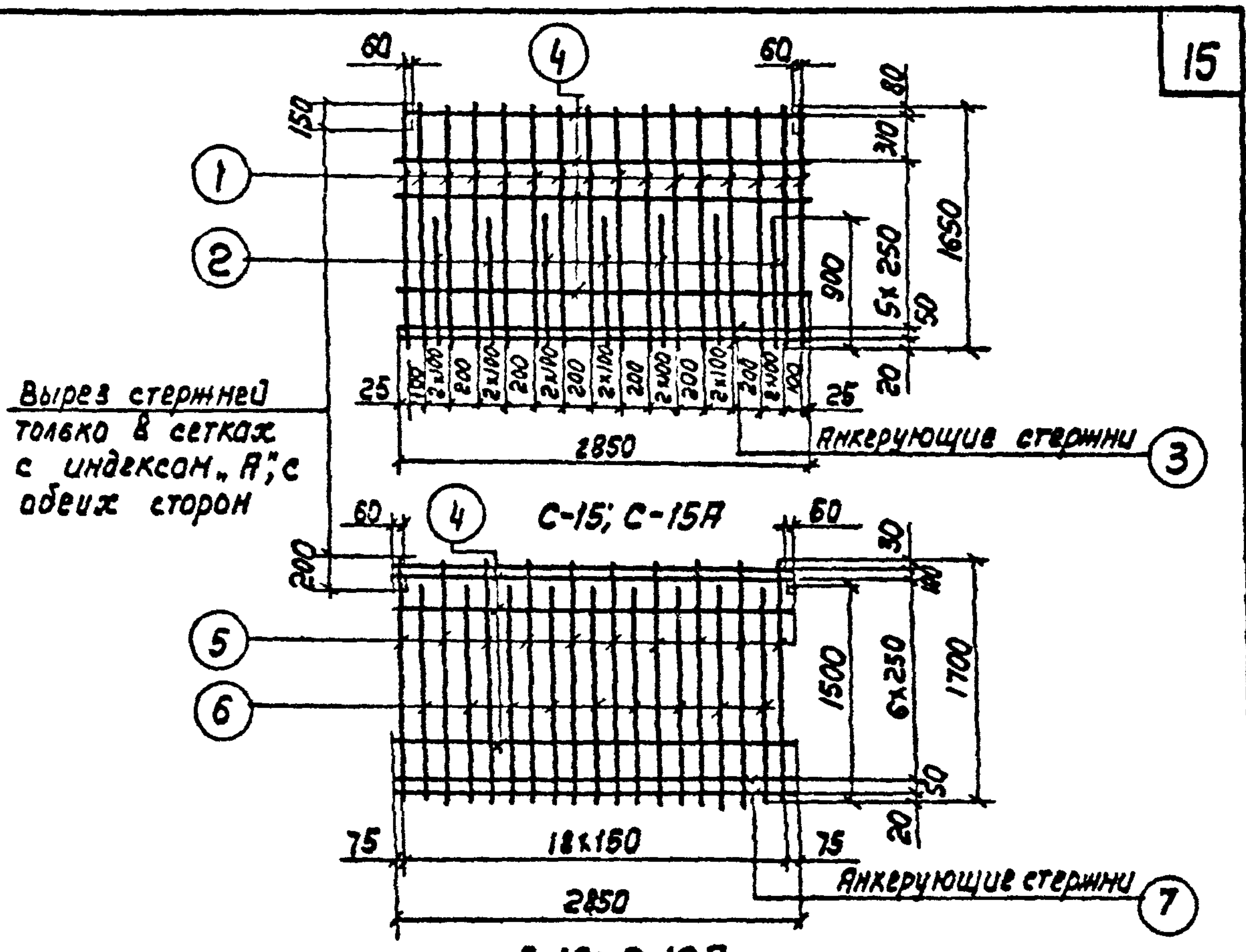

Вырез стержней  
только в сетках  
с индексом „А“, с  
обеих сторон

Спецификация и выборка стали на одно изделие

Марка изделия	№ поз.	Эскиз	φ мм	Длина мм	Кол. шт.	Общая длина м	Выборка стали		
							φ мм	Общая длина, м	Всего кг
С-15; С-15А	1	—	10AII	1650	16	26.4	5BPI	17.1	2.4
	2		14AII	900	7	6.3	8PI	5.7	2.3
	3		8PI	2850	2	5.7	10AIII	26.4	16.3
	4		5BPI	2850	6	17.1	14AII	6.3	7.6
							Итого		28.6
С-16; С-16А	5	—	10AIII	1700	10	17.0	5BPI	20.0	2.8
	6		20AII	1500	9	13.5	10PI	5.7	3.5
	7		10PI	2850	2	5.7	10AIII	17.0	10.5
	4		5BPI	2850	7	20.0	20AII	13.5	33.3
							Итого:		50.1

ТК  
1982  
панели стеновые консольные для прямоугольных сооружений  
ПС2-36-К1; К2; К4; К11; К12, К14. Сетки С-15; С-15А; С-16; С-16А  
Серия 3.900-3  
Выпуск 3/82  
Часть 2  
Лист 9

Серия  
З. 900-3  
Выпуск 3/82  
Часть 2

16

Лист

10

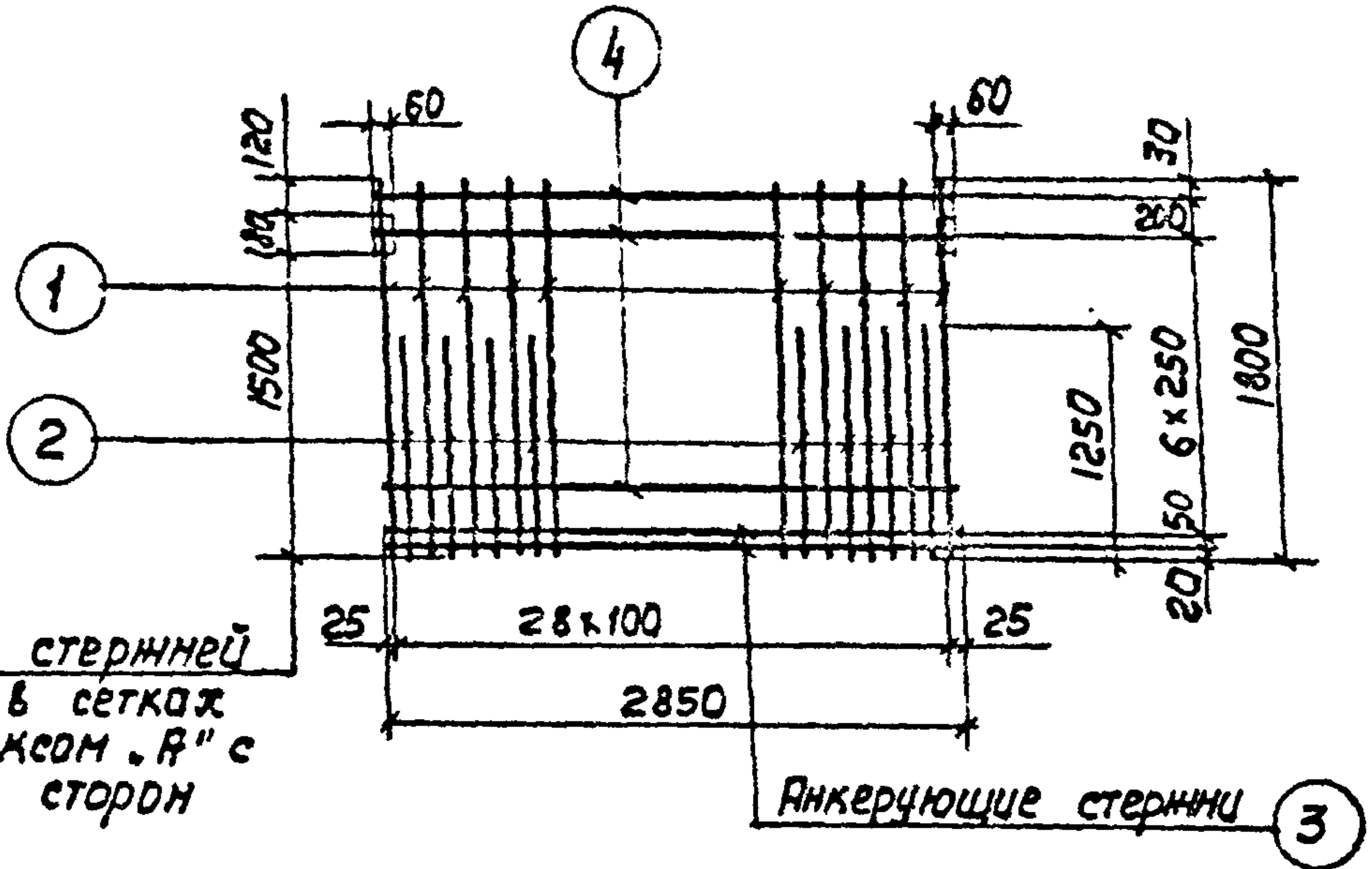

Вырез стержней  
только в сетках  
с индексом „А“ с  
обеих сторон

Якорящие стержни 3

С-17; С-17А

Спецификация и выборка стали на одно изделие

Марка изделия	№ поз.	Эскиз	φ мм	Длина мм	Кол. шт.	Общая длина м	Выборка стали		
							φ мм	Общая длина, м	Всего кг
С-П, С-ПА	1	—	10А-Э	1800	15	27.0	5ВрГ	20.0	2.8
	2		14А-П	1250	14	17.5	8АГ	5.7	2.3
	3		8АГ	2850	2	5.7	10А-П	27.0	16.6
	4		5ВрГ	2850	7	20.0	14А-П	17.5	21.1
							Итого:		42.8

Толстикова  
Ябрамова  
Молодцова  
Инженер  
Ярославский  
Филатов  
Павлов  
Нач. отд.  
Гл. инж. пр.  
рук. брига.

СОНЪОДОКНАПРОЕКТ  
г. Москва

ТК  
1982

Панели стеновые консольные для  
прямоугольных сооружений  
ПС-36-КЗ; К-13. Сетки С-17; С-17А

Серия  
З. 900-3  
Выпуск 3/82  
Часть 2  
Лист  
10



Серия  
3.900-3  
Выпуск 3/82  
Часть 2

17

Лист  
11

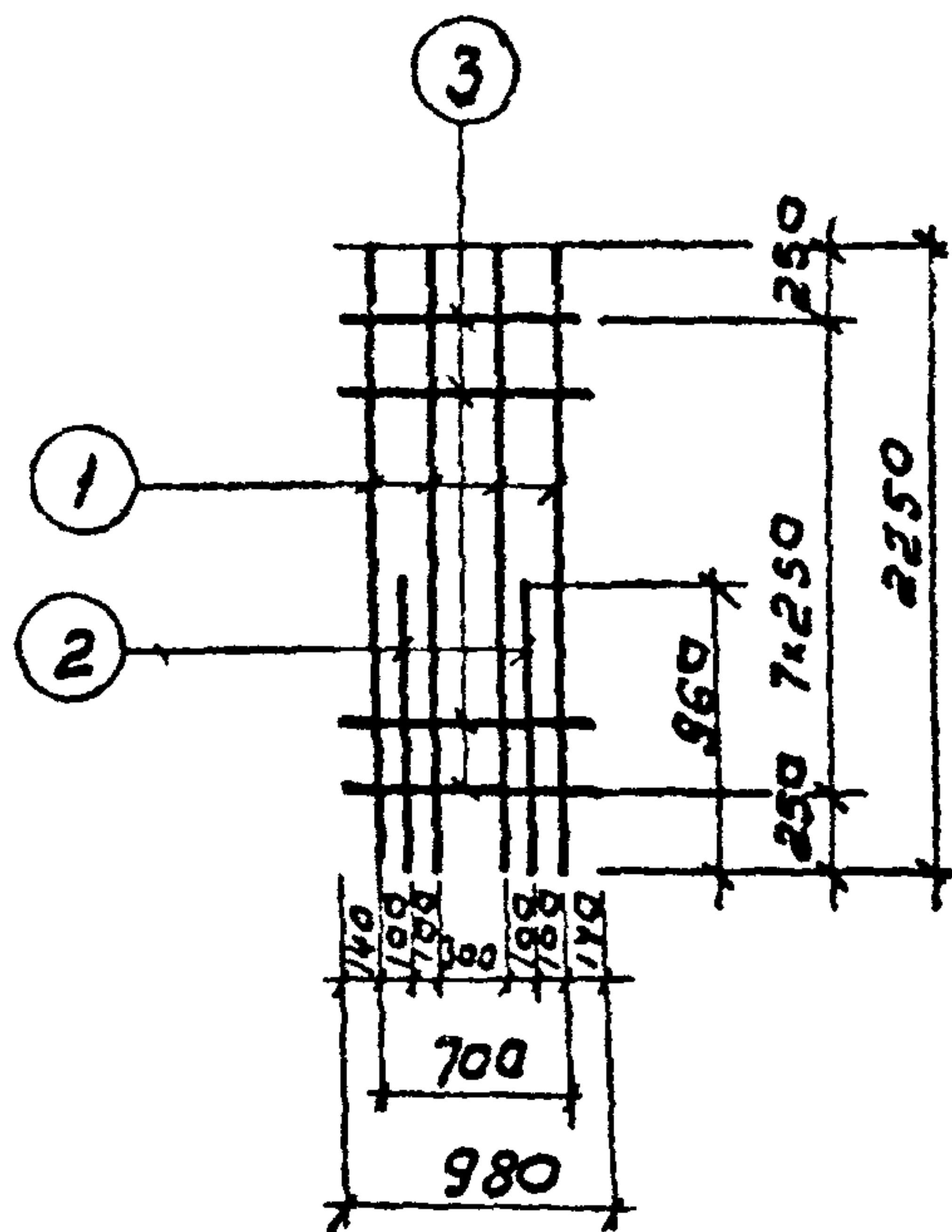

С-18

Спецификация и выборка стали на одно изделие

Марка изделия	№ поз.	Эскиз	Ф мм	Длина мм	кол. шт.	Общая длина м	Выборка стали		
							Ф мм	Общая длина м	Всего кг.
С-18	1	—	20А-III	2250	4	9.0	6АІ	7.8	1.7
	2		10А-III	960	2	1.9	10А-III	1.9	1.2
	3		6АІ	980	8	7.8	20А-III	9.0	22.2
							Итого:		25.1

Толстукова  
Ябрамова  
Блустрагова  
Илья  
Аншова  
Сидорова  
Вед. инж.  
Инженер  
Ст. инж.  
Арславский  
Филомов  
Алмозов  
Нах. отд.  
Гл. инж. пр.  
Рук. брига.

СООБЩАЮЩИЙ  
г. Москва

ТК Панели стеновые консольные для прямоугольных сооружений Серия 3.900-3  
1982 ПС2-36-к4; к14. Сетка С-18 Выпуск 3/82 Часть 2 Лист 11

Серия  
3.900-3  
Выпуск 3/82  
Часть 2

18

Лист

12

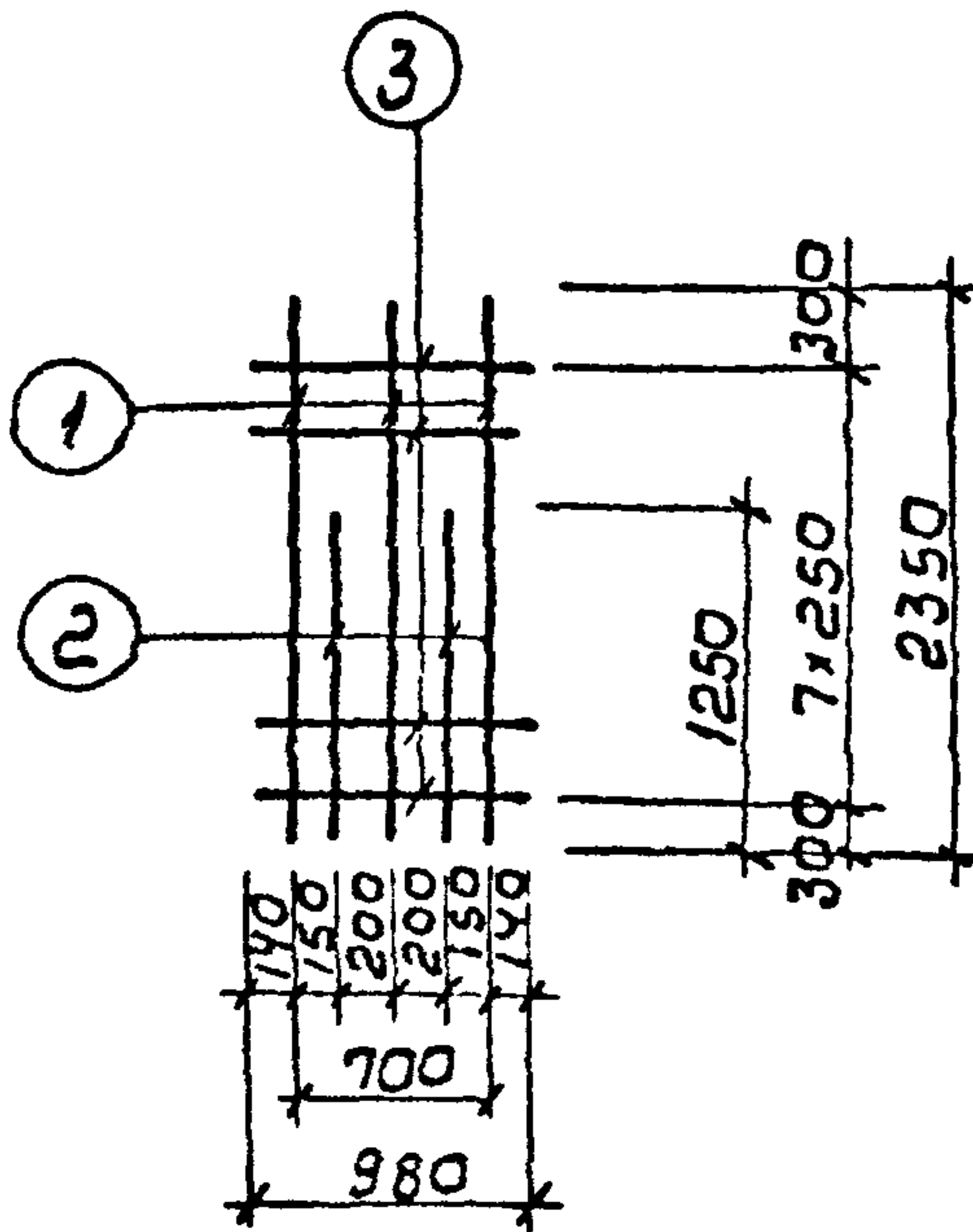

C-20

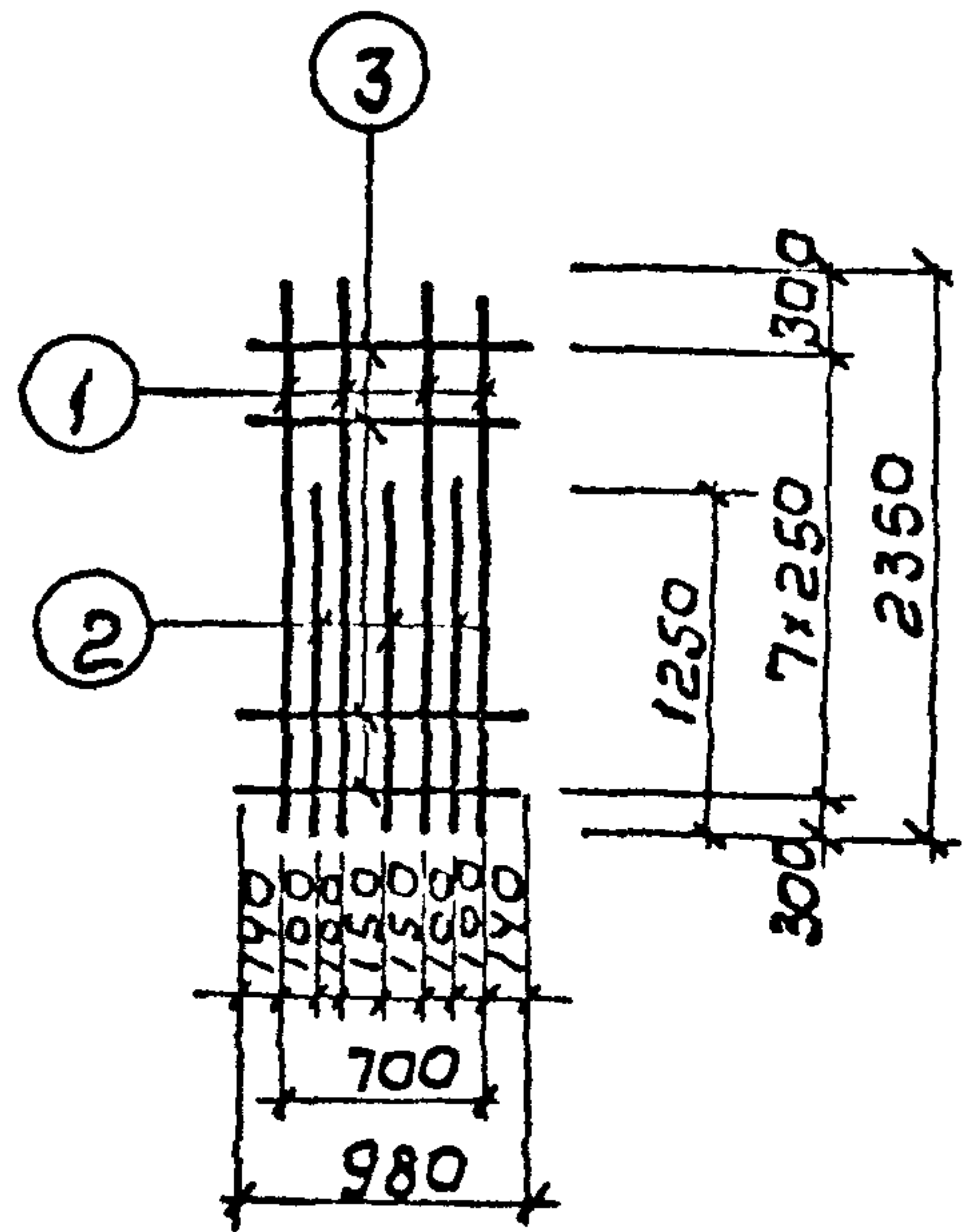

C-21

Спецификация и выборка стали на одно изделие

Марка изделия	№ поз.	Эскиз	φ мм	Длина мм	кол. шт.	Общая длина м	Выборка стали		
							φ мм	Общая длина м	Всего кг
C-20	1	—	14A-III	2350	3	7.05	58pI	7.8	1.1
	2		16A-III	1250	2	2.5	14A-III	7.05	8.5
	3		58pI	980	8	7.8	16A-III	2.5	3.9
							Итого		13.5
C-21	1	—	14A-III	2350	4	9.4	58pI	7.8	1.1
	2		16A-III	1250	3	3.8	14A-III	9.4	11.4
	3		58pI	980	8	7.8	16A-III	3.8	6.0
							Итого:		18.5

СОЮЗВОДКАНАПРОЕКТ  
г. Москва

ТК	Панели стеновые консольные для прямоугольных сооружений	Серия 3.900-3
1982	ПС2-42-к1; к2; к4; к11; к12; к14. Сетки C-20; C-21	Выпуск 3,82 Часть 2
		Лист 12



Серия  
3.900-3  
Выпуск 3182  
Часть 2

Лист

13

Толстимова  
Елустратова  
Вед. инж.  
Ст. инж.  
Арославский  
Филатов  
Алмазов

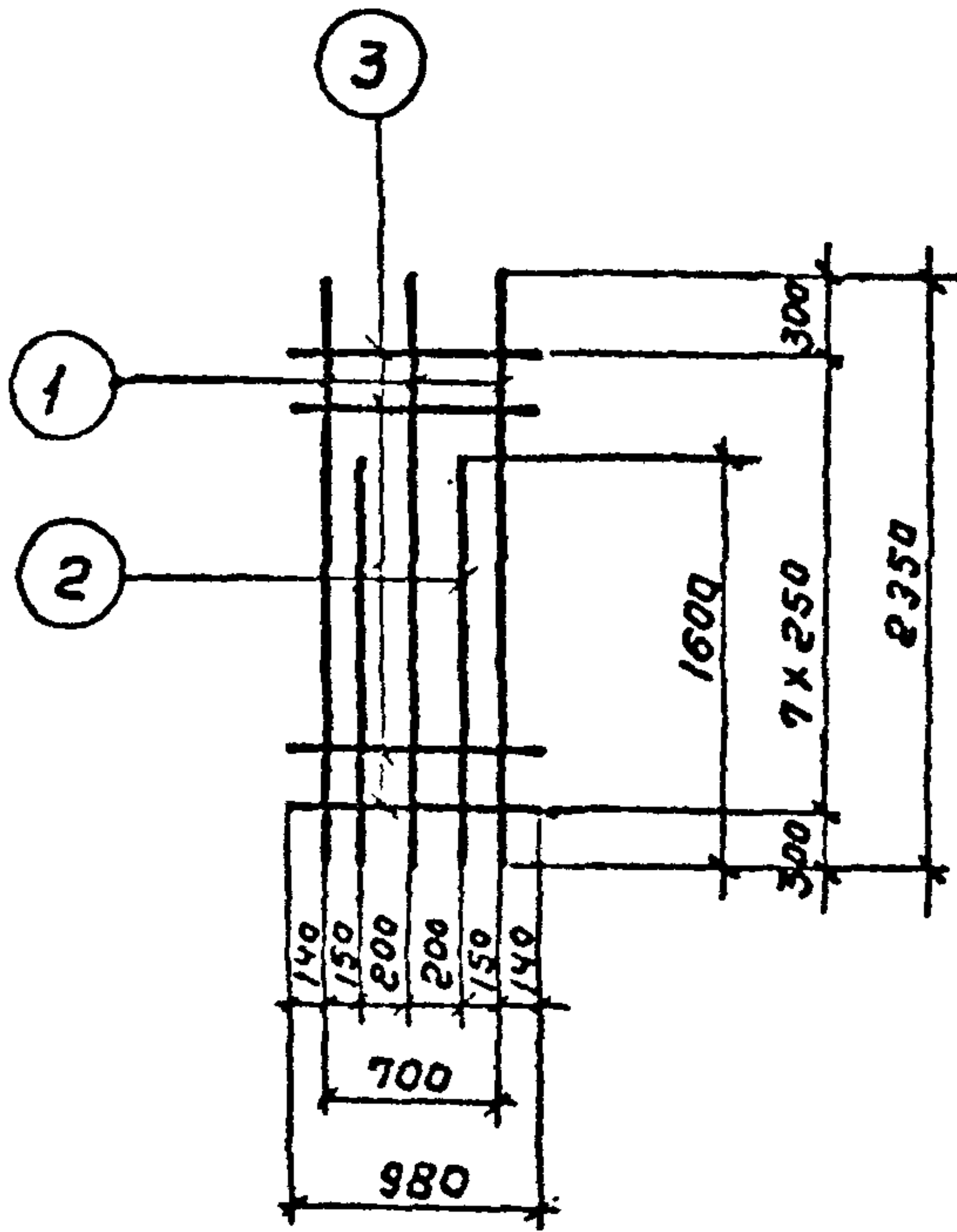

C-22

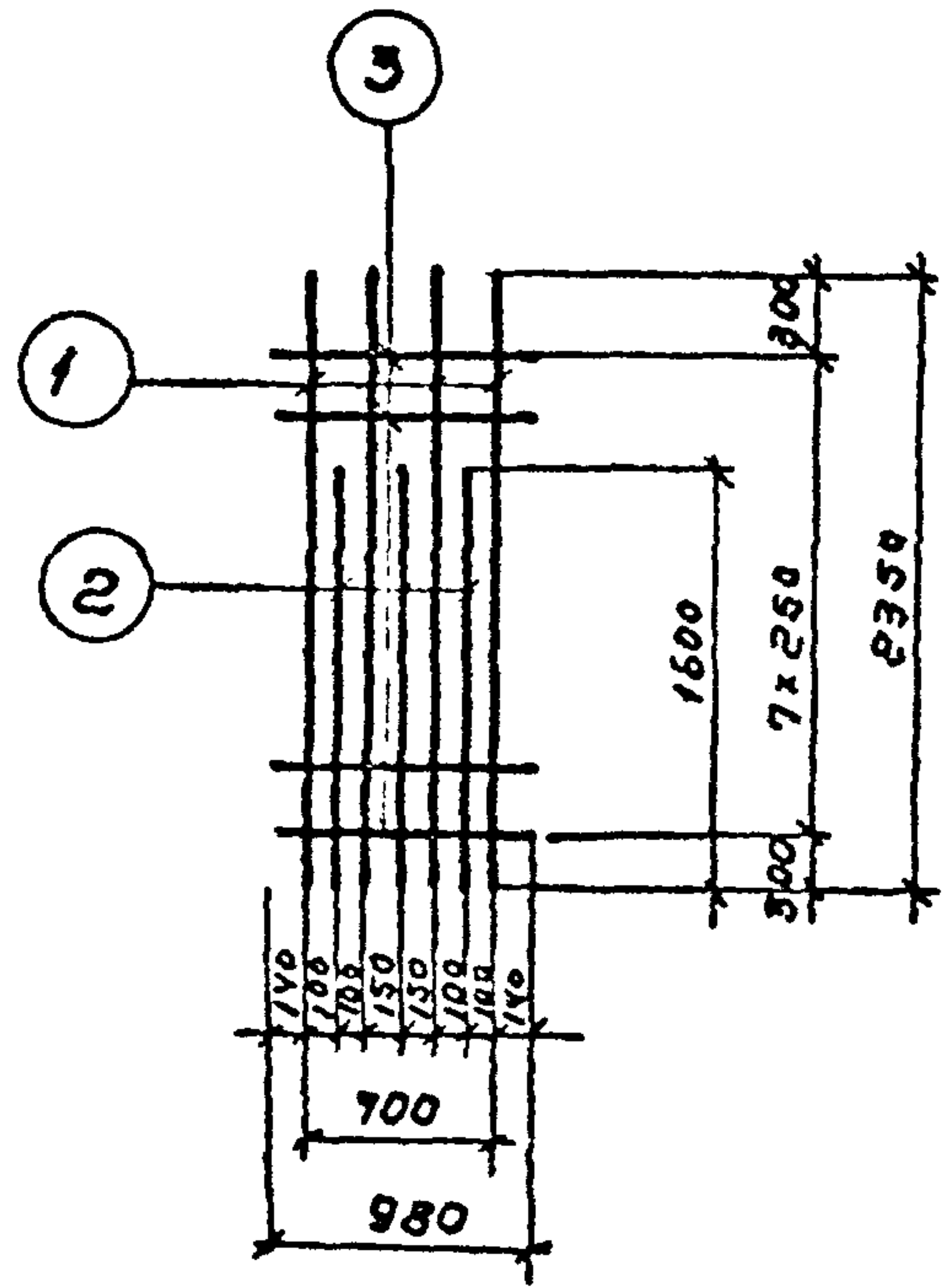

C-23

Спецификация и выборка стали на одно изделие

Марка изделия	№. поз.	Эскиз	φ мм	Длина мм	Кол. шт.	Общая длина м	Выборка стали		
							φ мм	Общ. длина м	Всего кг
C-22	1	—	18AIII	2350	3	7.05	8AII	7.8	3.1
	2		16AIII	1600	2	3.2	16AIII	3.2	5.05
	3		8AII	980	8	7.8	18AIII	7.05	14.1
							Итого	22.25	
C-23	1	—	18AIII	2350	4	9.4	8AII	7.8	3.1
	2		16AIII	1600	3	4.8	16AIII	4.8	7.6
	3		8AII	980	8	7.8	18AIII	9.4	18.8
							Итого	29.5	

СОВЗВОДКАНАПРОЕКТ  
г. Москва

ТК

Панели стеновые консольные для прямоугольных сооружений

Серия  
3.900-3

1982

ПС2-42-к2;к12. Сетки C-22; C-23

Выпуск 3182  
Часть 2  
Лист  
13

Серия  
3.900-3  
Выпуск 3/82  
Часть 2

20

Лист

14

Толстикова  
Елистратова

Арсенбаева  
Филатов

Алмазов

Нач. отдела  
Гл. инж. пр.  
Рук. бриг.

С. Сергеев  
В. Шуберт

С. Сергеев  
В. Шуберт

СНОВАДОКНАПРОЕКТ  
г. Москва

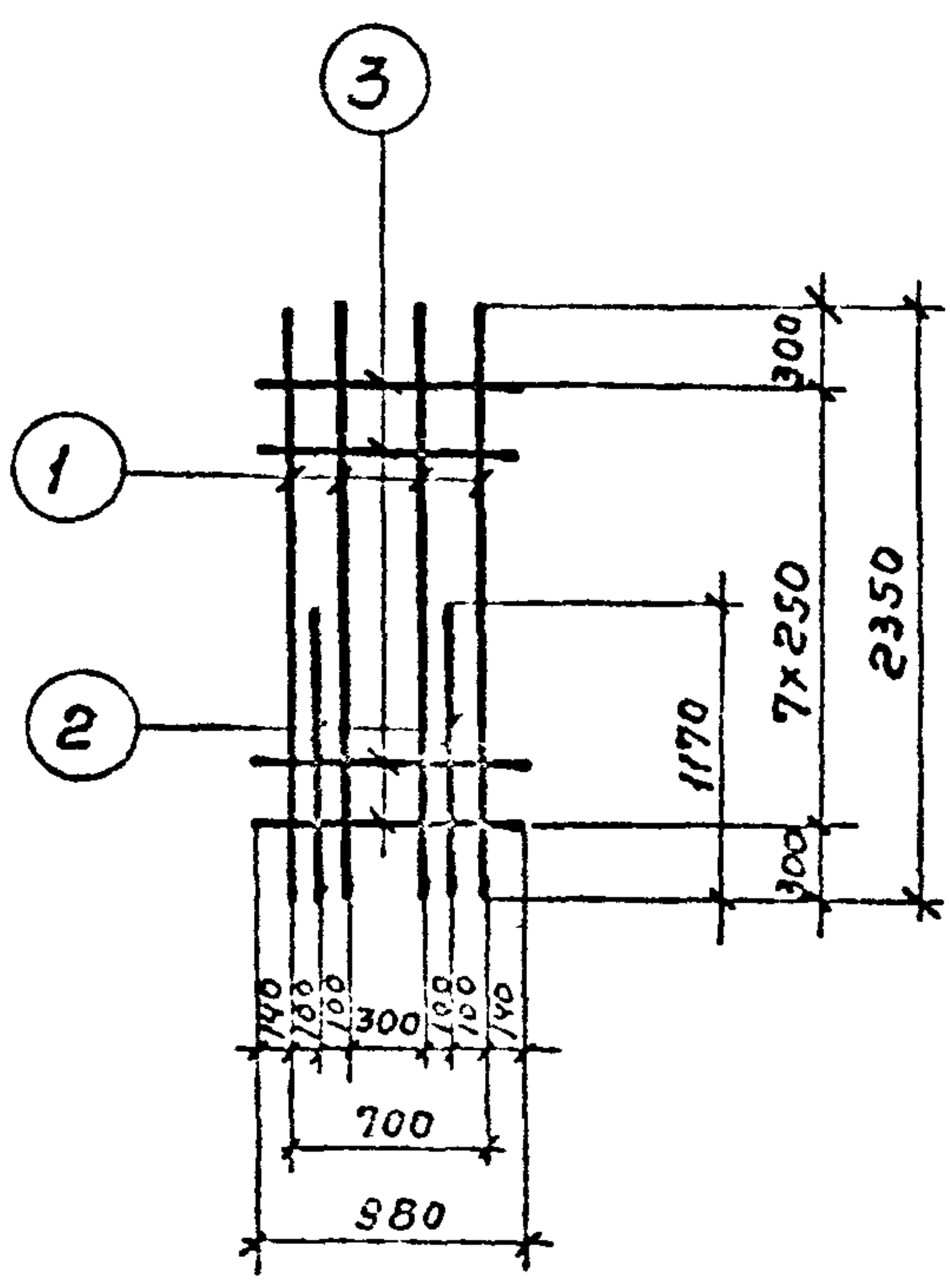

C-24

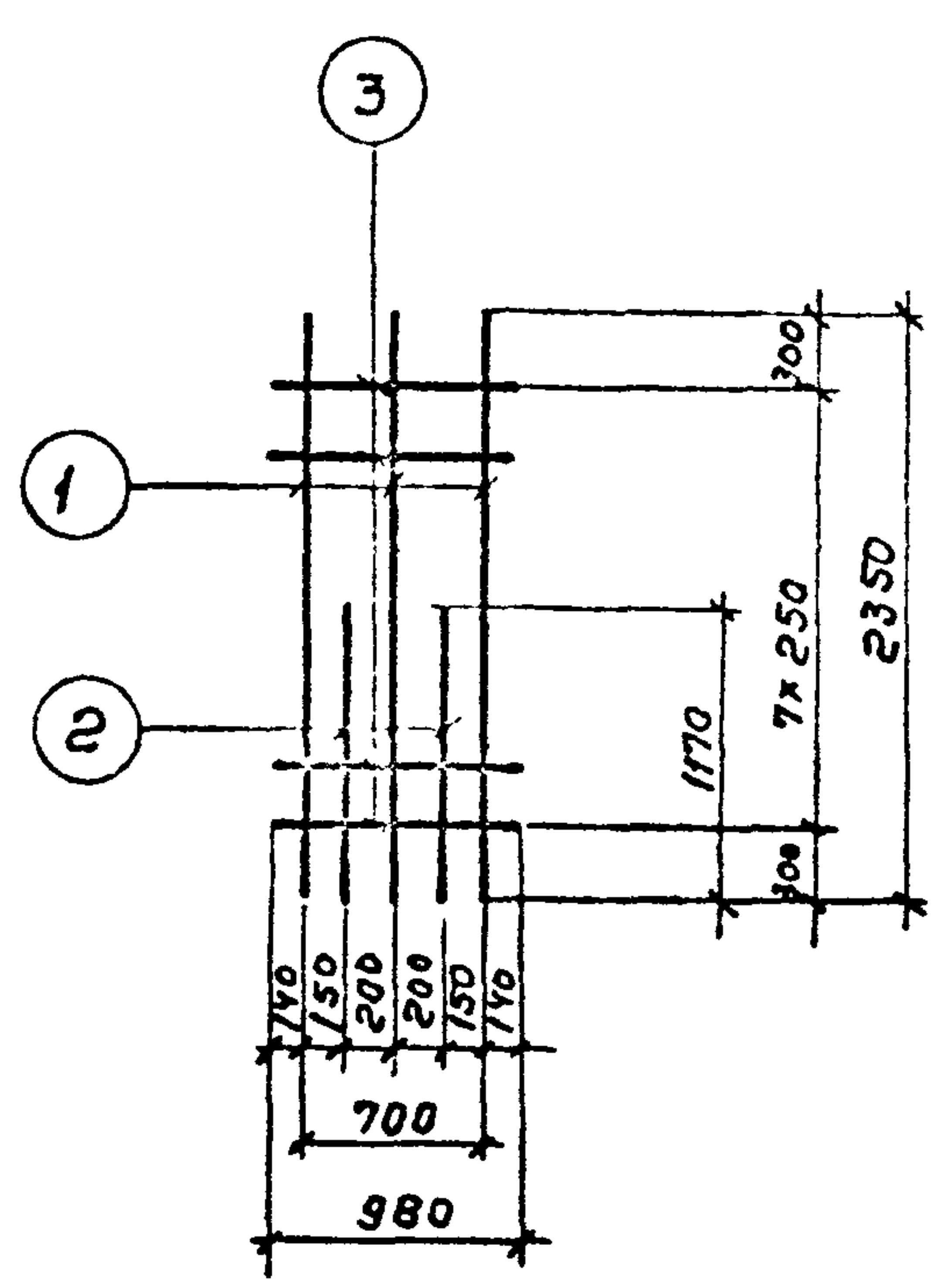

C-25

Спецификация и выборка стали на одно изделие

Марка изделия	№.поз	Эскиз	φ мм	Длина мм	Кол. шт	Общая длина м	Выборка стали		
							φ мм	Общая длина м	Всего кг
C-24	1		16А-III	2350	4	9.4	5ВрI	7.8	1.1
	2		16А-III	1170	2	2.3	16А-III	11.7	18.5
	3		5ВрI	980	8	7.8	Итого	19.6	
C-25	1		16А-III	2350	3	7.05	5ВрI	7.8	1.1
	2		16А-III	1170	2	2.3	16А-III	9.35	14.8
	3		5ВрI	980	8	7.8	Итого	15.9	

ТК	Панели стеновые консольные для прямоугольных сооружений	Серия 3.900-3
1982	ПСР-42-КЗ; К13. Сетки C-24; C-25	Выпуск 3/82 Лист 14 Часть 2



СЕРИЯ  
3.900-3  
Выпуск 3/82  
Часть 2

21

Лист  
15

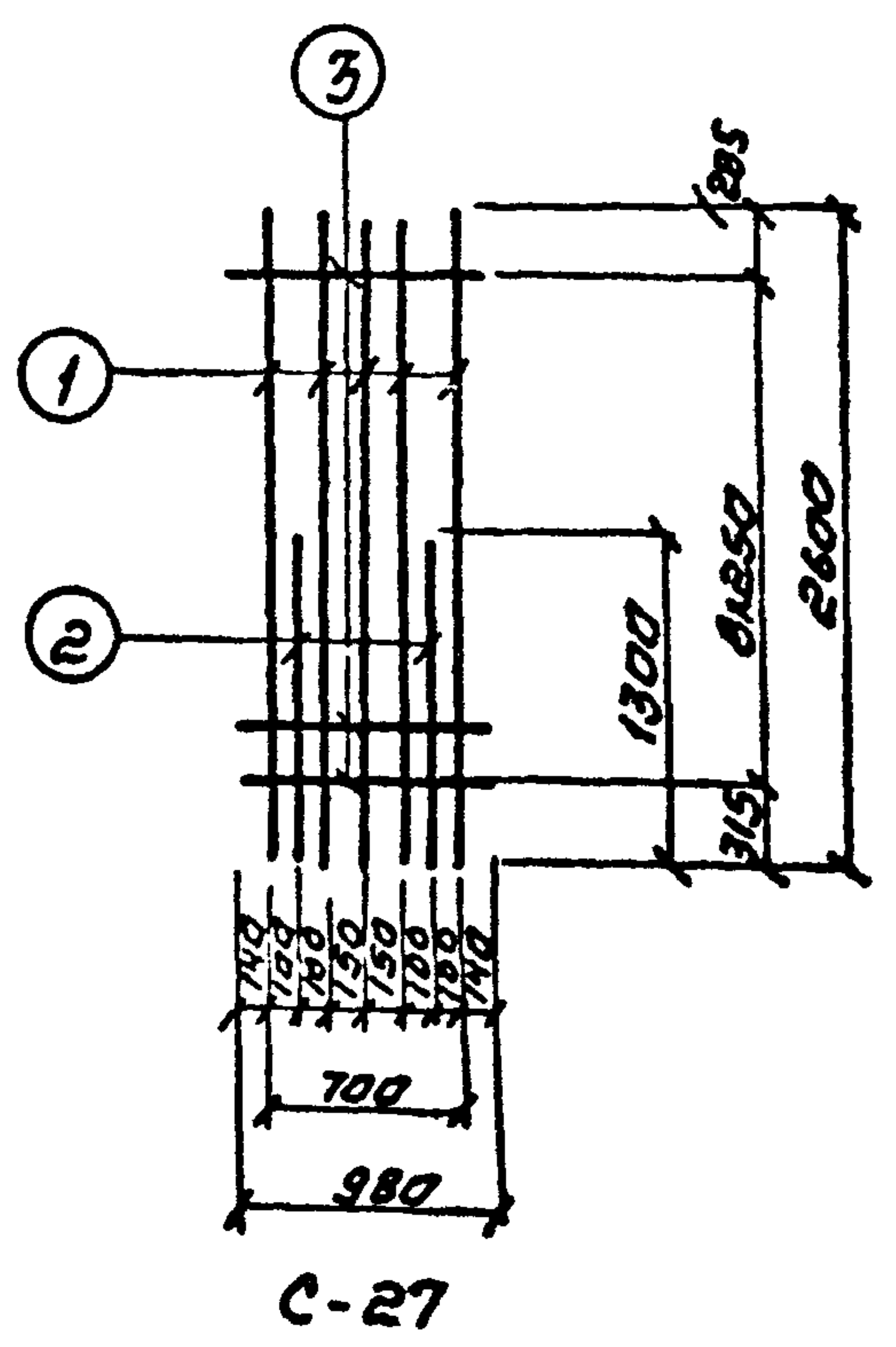
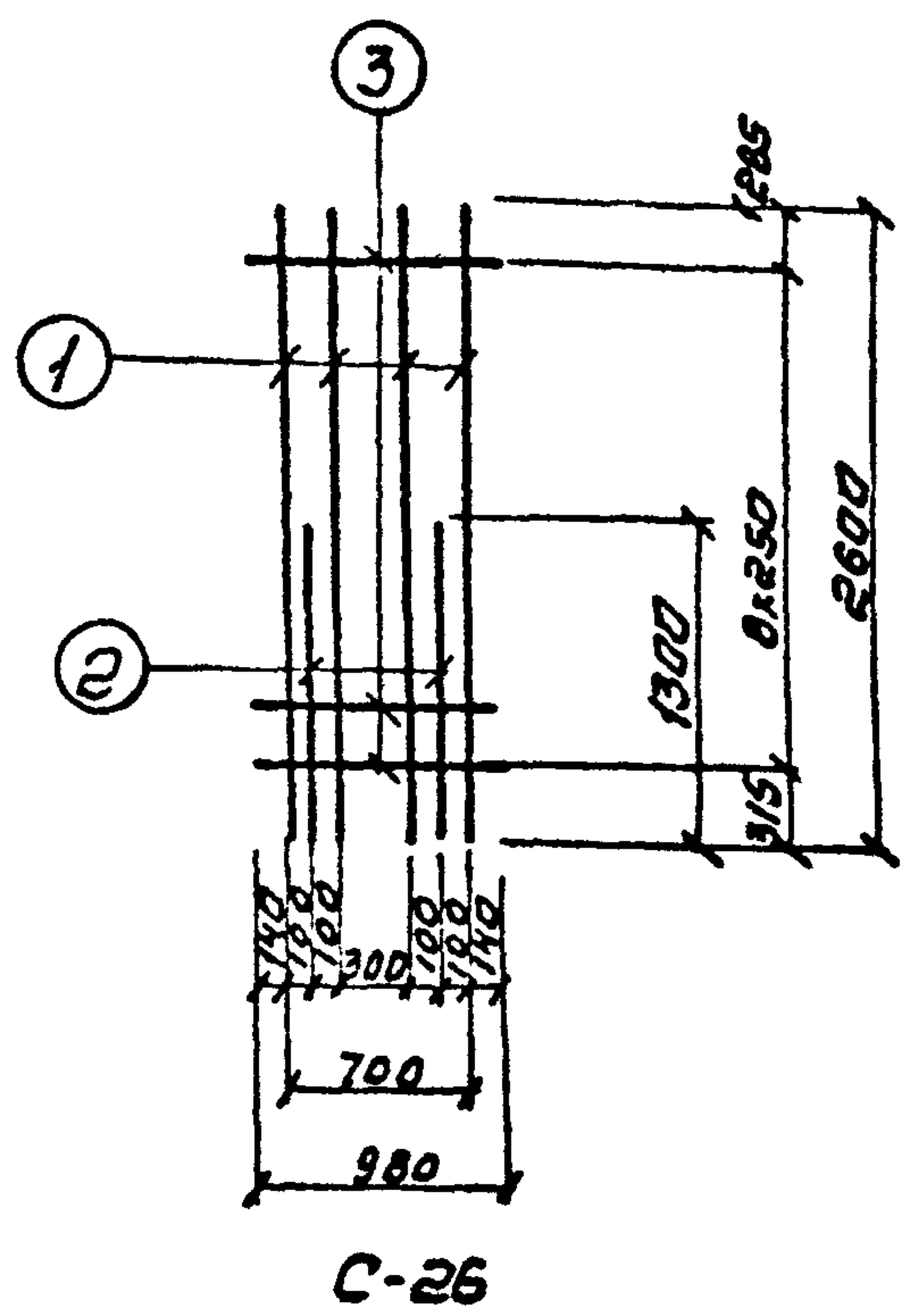

Толстикова  
Инструкция  
Вед. инж. С. П. Линь  
Ярославский филиал  
Алмазов

Спецификация и выборка стали на одно изделие

Марка изделия	НП поз	Эскиз	φ мм	Длина мм	кол. шт.	Общая длина м	Выборка стали		
							φ мм	Общ. длина м	Всего кг.
С-26	1		18AII	2600	4	10.4	8A-I	8.8	3.5
	2		16AII	1300	2	2.6	18AII	10.4	20.8
	3		8A-I	980	9	8.8	16AII	2.6	4.1
							Итого		28.4
С-27	1		18AII	2600	5	13.0	8A-I	8.8	3.5
	2		16AII	1300	2	2.6	18AII	13.0	26.0
	3		8A-I	980	9	8.8	16AII	2.6	4.1
							Итого		33.6

СОВЗВОДКАНАПРОЕКТИ  
г. Москва

ТК  
1982  
Панели стеновые консольные, для прямоугольных сооружений  
ЛС2-42-К4; К14. Сетки С-26; С-27  
Серия 3.900-3  
Выпуск 3/82  
Часть 2  
Лист 15

Серия  
3.900-3  
Выпуск 3/82  
Часть 2

22

Лист  
16

Толстикова  
Елустратова  
Ведущий  
С.П. Имя  
Араслабеков  
Филатов  
Алмозов

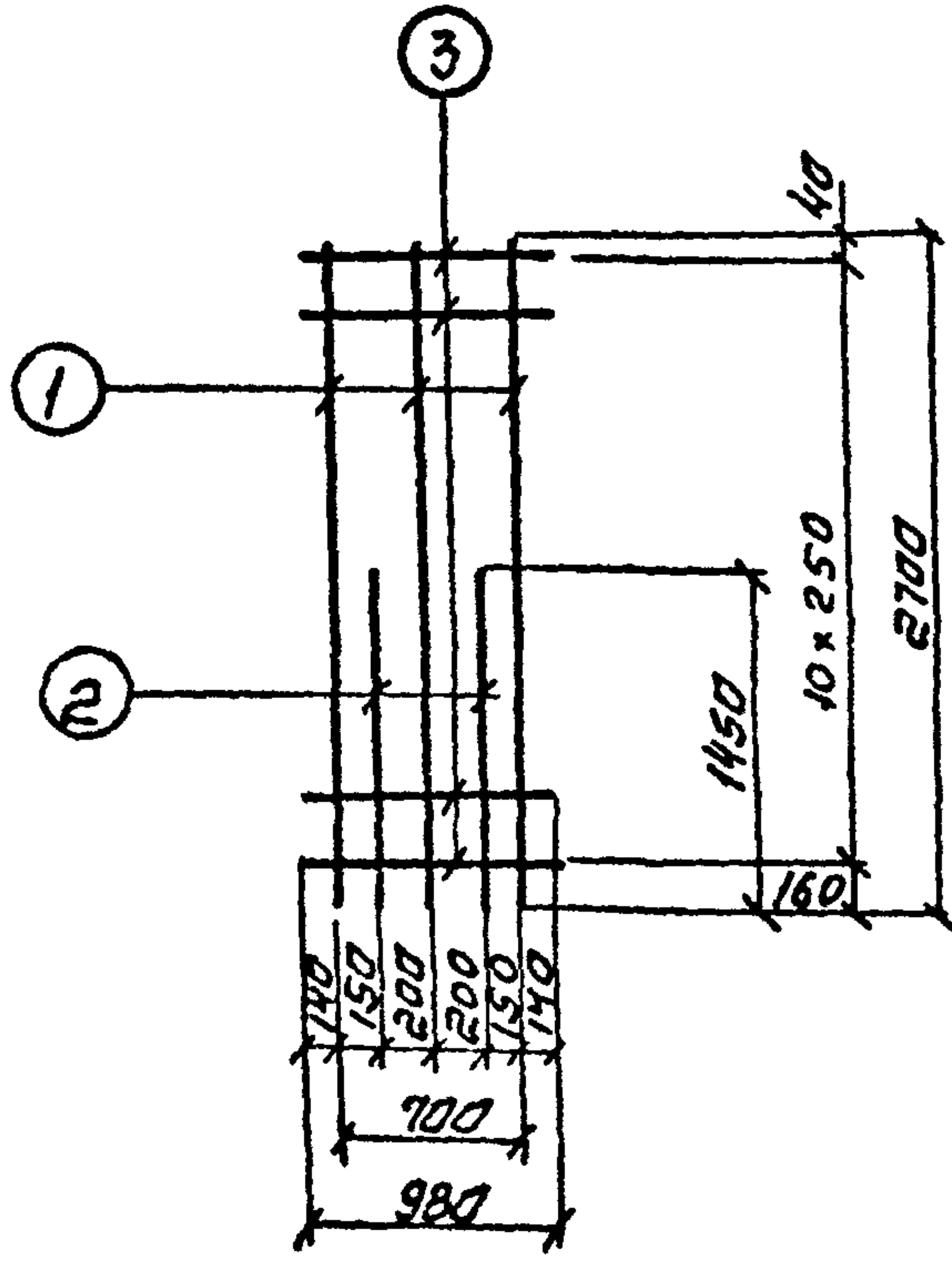

С-28

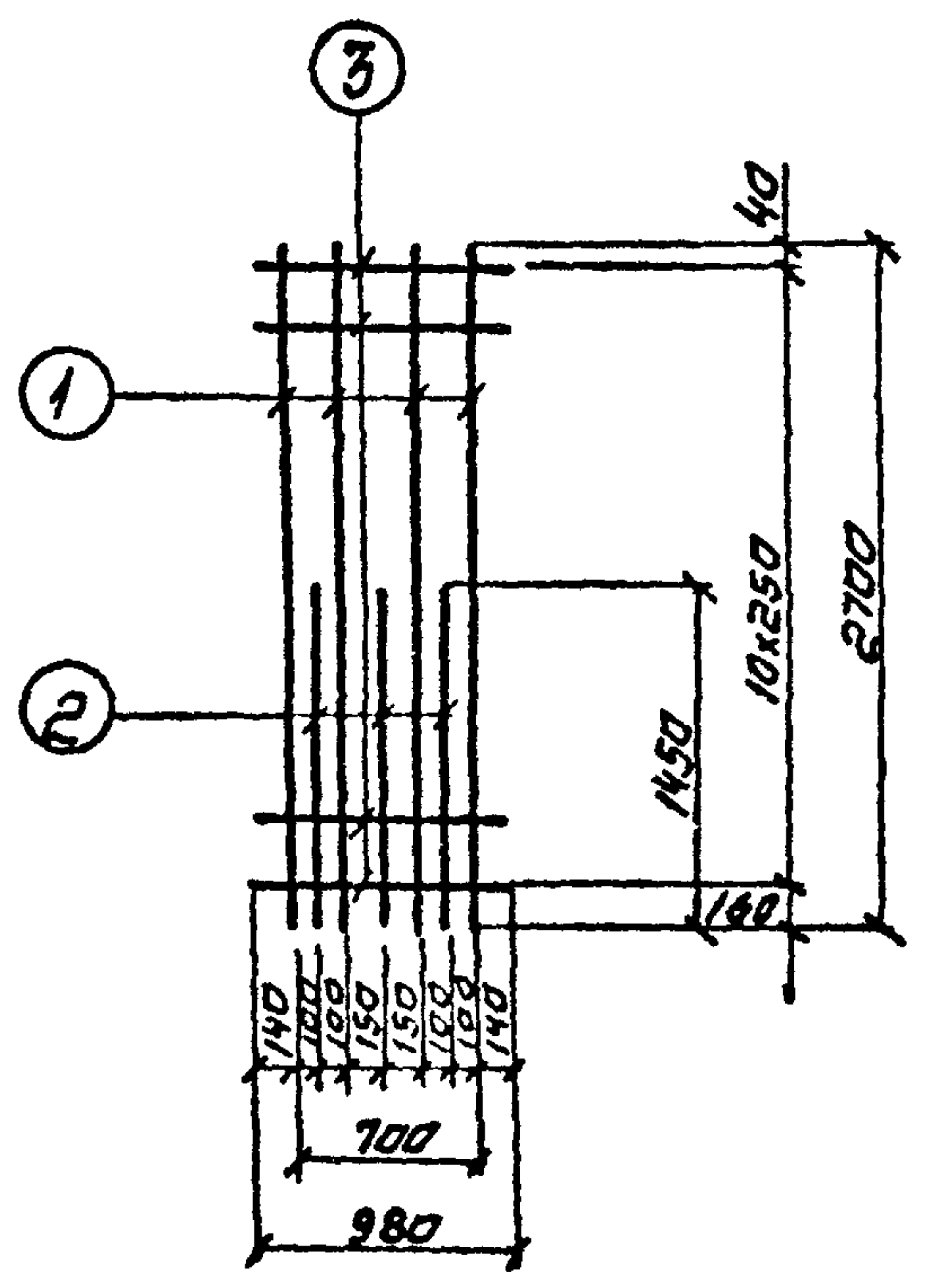

С-29

Спецификация и выборка стали на одно изделие

Марка изделия	ЛН поз.	Эскиз	Ф мм	Длина мм	кол. шт.	Общая длина м	Выборка стали		
							Ф мм	Общая длина м	Всего кг
С-28	1		20AII	2700	3	8.1	8AII	10.8	4.3
	2		20AII	1450	2	2.9	20AII	11.0	27.1
	3		8AII	980	11	10.8	Итого		31.4
С-29	1		20AII	2700	4	10.8	8AII	10.8	4.3
	2		20AII	1450	3	4.4	20AII	15.2	37.5
	3		8AII	980	11	10.8	Итого		41.8

СОВЗВОДКАНАПРОЕКТ  
г. Москва

ТК  
1982  
Панели стеновые консольные для прямоугольных сооружений  
ПС-48-К1÷К3; К11÷К13. Сетки С-28; С-29  
Серия 3.900-3  
Выпуск 3/82  
Часть 2  
Лист 16



Серия  
3.900-3  
Выпуск 3/82  
часть 2

23

Лист

17

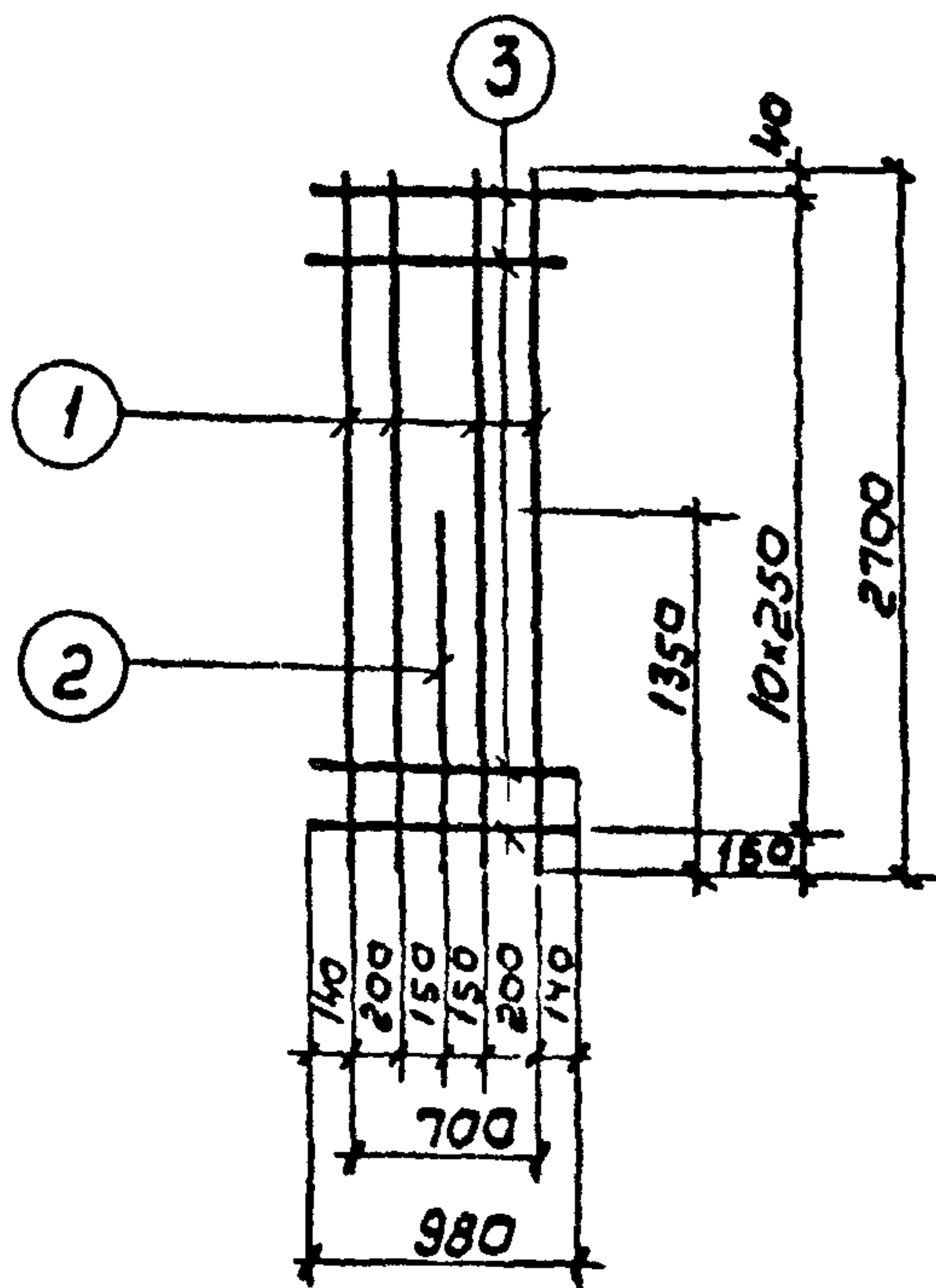

C-30

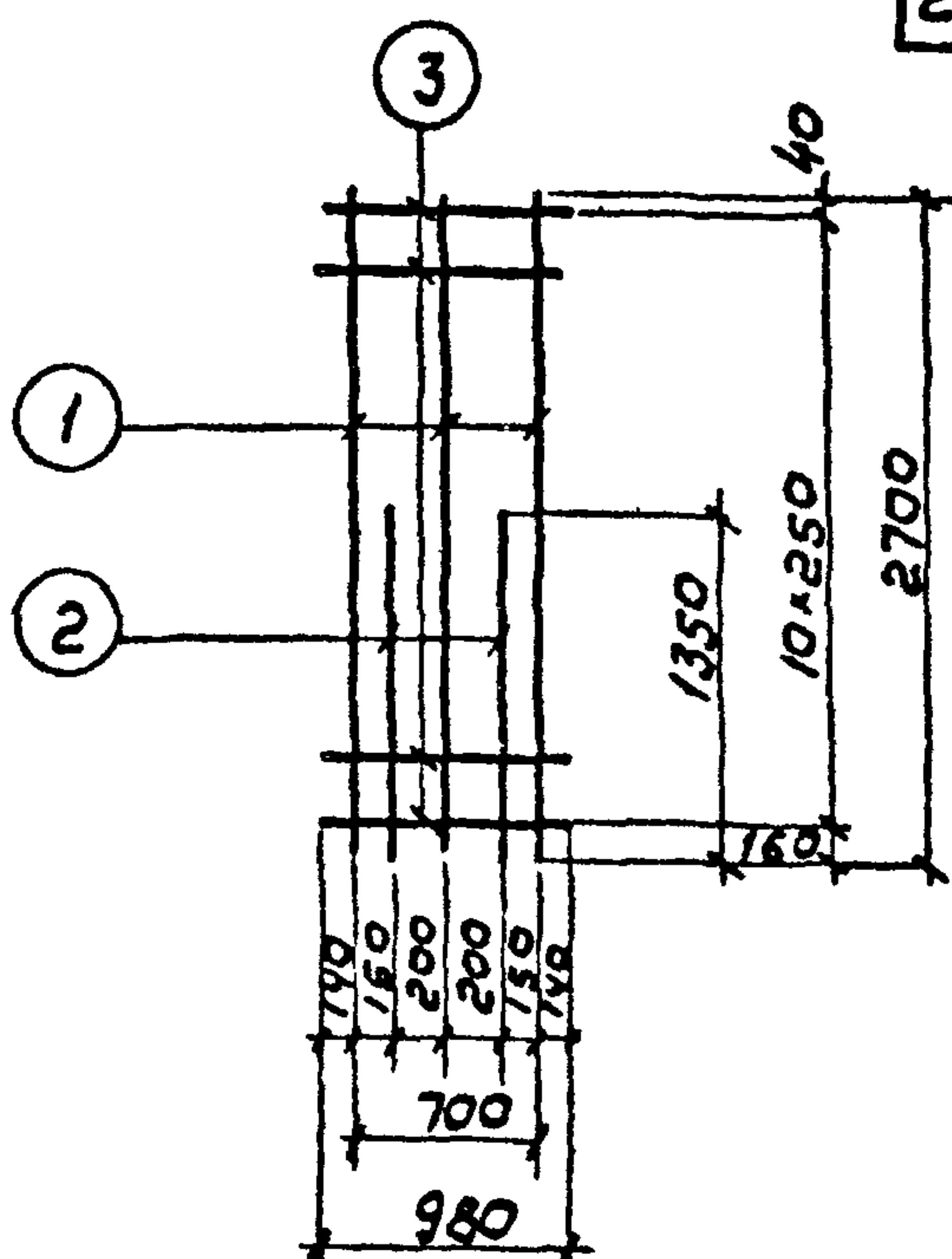

C-31

Спецификация и выборка стали на одно изделие

Марка изделия	№ поз.	Эскиз	φ мм	Длина мм	Кол. шт.	Общая длина м	Выборка стали		
							φ мм	Общая длина м	Всего кг
C-30	1	—	14 A-II	2700	4	10.8	8 A-I	10.8	4.3
	2		20 A-II	1350	1	1.3	14 A-II	10.8	13.0
	3		8 A-I	980	11	10.8	20 A-II	1.3	3.2
							Итого		20.5
C-31	1	—	14 A-II	2700	3	8.1	8 A-I	10.8	4.3
	2		20 A-II	1350	2	2.7	14 A-II	8.1	9.8
	3		8 A-I	980	11	10.8	20 A-II	2.7	6.6
							Итого		20.7

Талетикова  
Елистратова  
Александр  
Вед. инж.  
С. инж.

БРОСЛАВСКИЙ  
Филатов  
Алмазов

Нач. отд.  
Гл. инж. пр.  
рук. бриг.

СОЮЗВОДОКАНАЛПРОЕКТ

г. Москва

ТК	Понели стеновые консольные для прямоугольных сооружений	Серия 3.900-3
1982	ПС-48-к1, к11. Сетки C-30; C-31	Выпуск 3/82 Лист 17 часть 2

Серия  
3 900-3  
Выпуск 3/82  
Часть 2

24

Лист  
18

Толстухово  
Абрамова  
Шолов  
Абрамов  
вед. инж.  
Иксимер

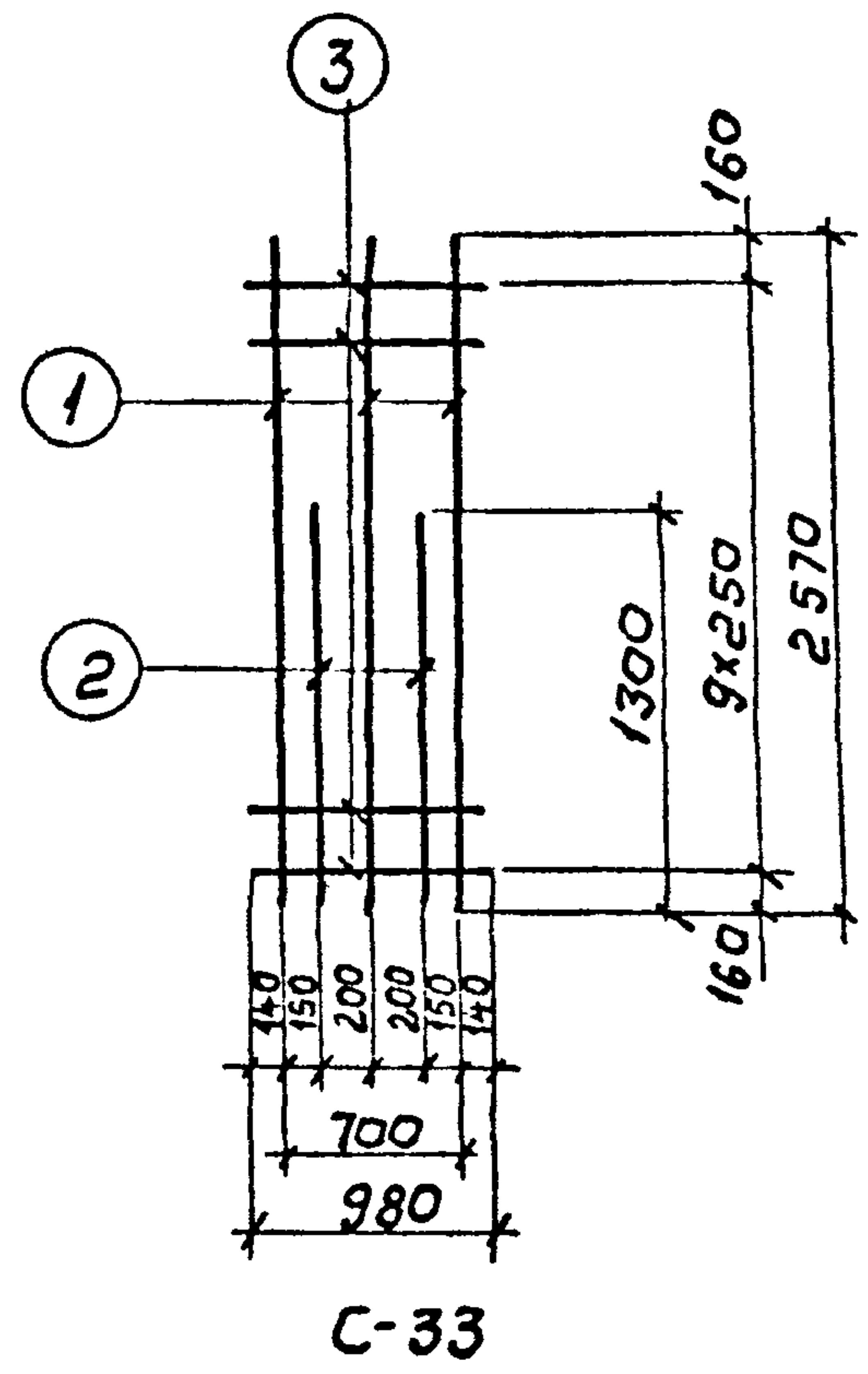
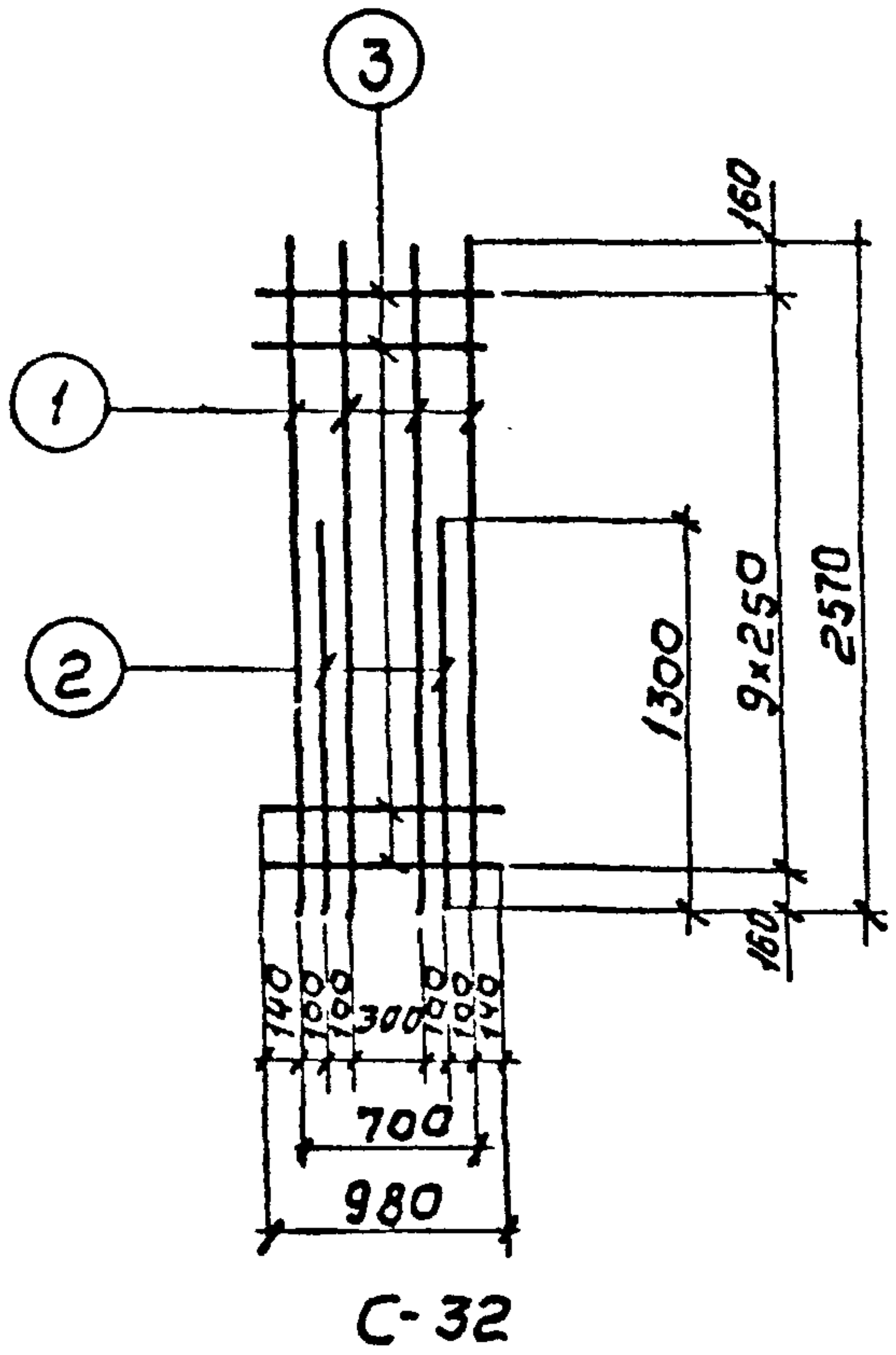

Спецификация и выборка стали на одно изделие

Марка изделия	№ поз.	Эскиз	φ мм	Длина мм	кол. шт.	Общая длина м	Выборка стали		
							φ мм	Общая длина м	Всего кг
С-32	1		16А-III	2570	4	10.3	8А-I	9.8	3.8
	2		18А-III	1300	2	2.6	16А-III	10.3	16.3
	3		8А-I	980	10	9.8	18А-III	2.6	5.2
							Итого.	25.3	
С-33	1		16А-III	2570	3	7.7	8А-I	9.8	3.8
	2		18А-III	1300	2	2.6	16А-III	7.7	12.2
	3		8А-I	980	10	9.8	18А-III	2.6	5.2
							Итого.	21.2	

Нач. отд.  
Гл. инж. пр.  
Рук. бриг.  
СОИЗВОДКАНАПРОЕКТ  
г. Москва

ТК  
1982  
Панели стеновые консольные для прямоугольных сооружений  
ПС2-48-кз; к13. Сетки С-32; С-33  
Серия 3 900-3  
Выпуск 3/82  
Часть 2  
Лист 18



Серия  
3.900-3  
Выпуск 3/82  
Часть 2

25

Лист  
19

Толстикова  
Абрамова  
Алюва  
Афанасьев  
Вед. инж.  
Игнатов  
Ярославский  
Филатов  
Алмазов

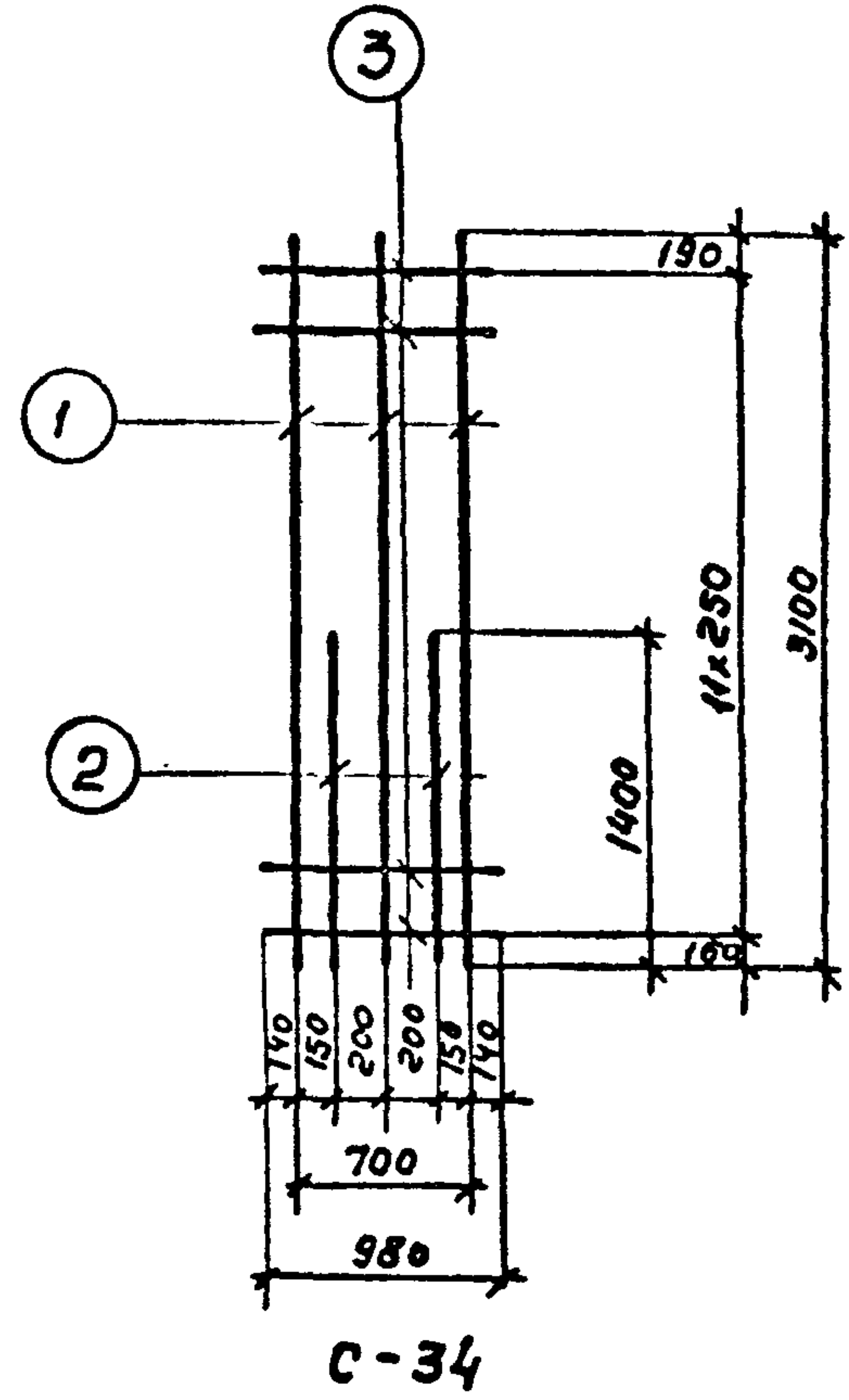

С-34

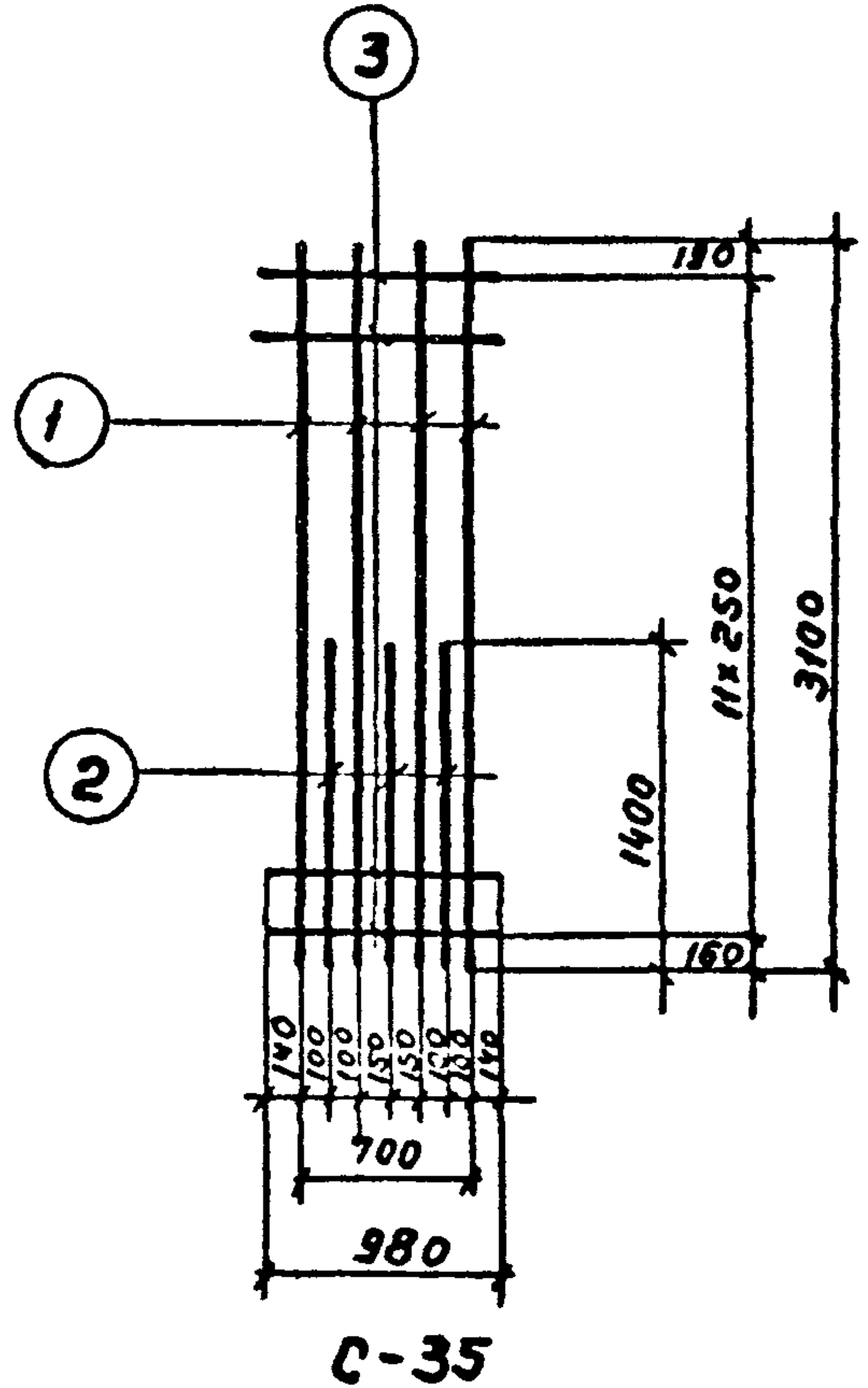

С-35

Спецификация и выборка стали на одно изделие

Марка изделия	№ поз.	Эскиз	φ мм	Длина мм	Кол. шт.	Общая длина м	Выборка стали		
							φ мм	Общая длина м	Всего кг
С-34	1	—	20АII	3100	3	9.3	8АI	11.8	4.7
	2		22АII	1400	2	2.8	22АII	2.8	8.3
	3		8АI	980	12	11.8	20АIII	9.3	23.0
							Итого	36.0	
С-35	1	—	20АII	3100	4	12.4	8АI	11.8	4.7
	2		22АII	1400	3	4.2	20АII	12.4	30.6
	3		8АI	980	12	11.8	22АII	4.2	12.5
							Итого	47.8	

СПОЗВОДКАНАПРОЕКТ  
г. Москва

ТК  
1982  
Панели стеновые консольные для прямоугольных сооружений  
ПС2-48-К4; К14. Сетки С-34; С-35  
Серия 3.900-3  
Выпуск 3/82  
Часть 2  
Лист 19

Серия  
3.900-3  
Выпуск 3/82  
Часть 2

26

Лист

20

Исполнитель: Толстикова Е.А.  
 Проектировщик: Елустратова  
 Вед. инж. С.А. инж. Филатов  
 Алмазов

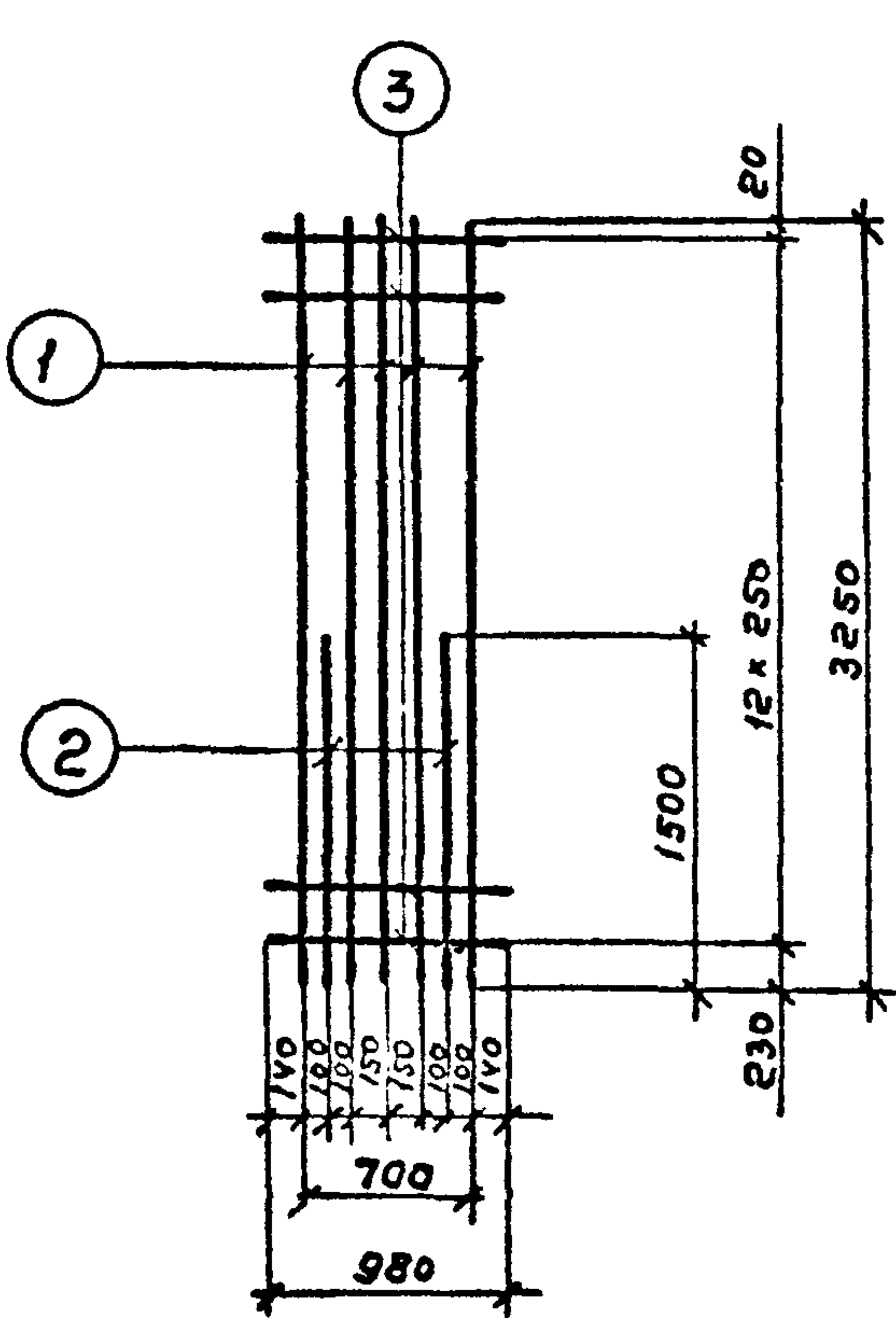

С-36

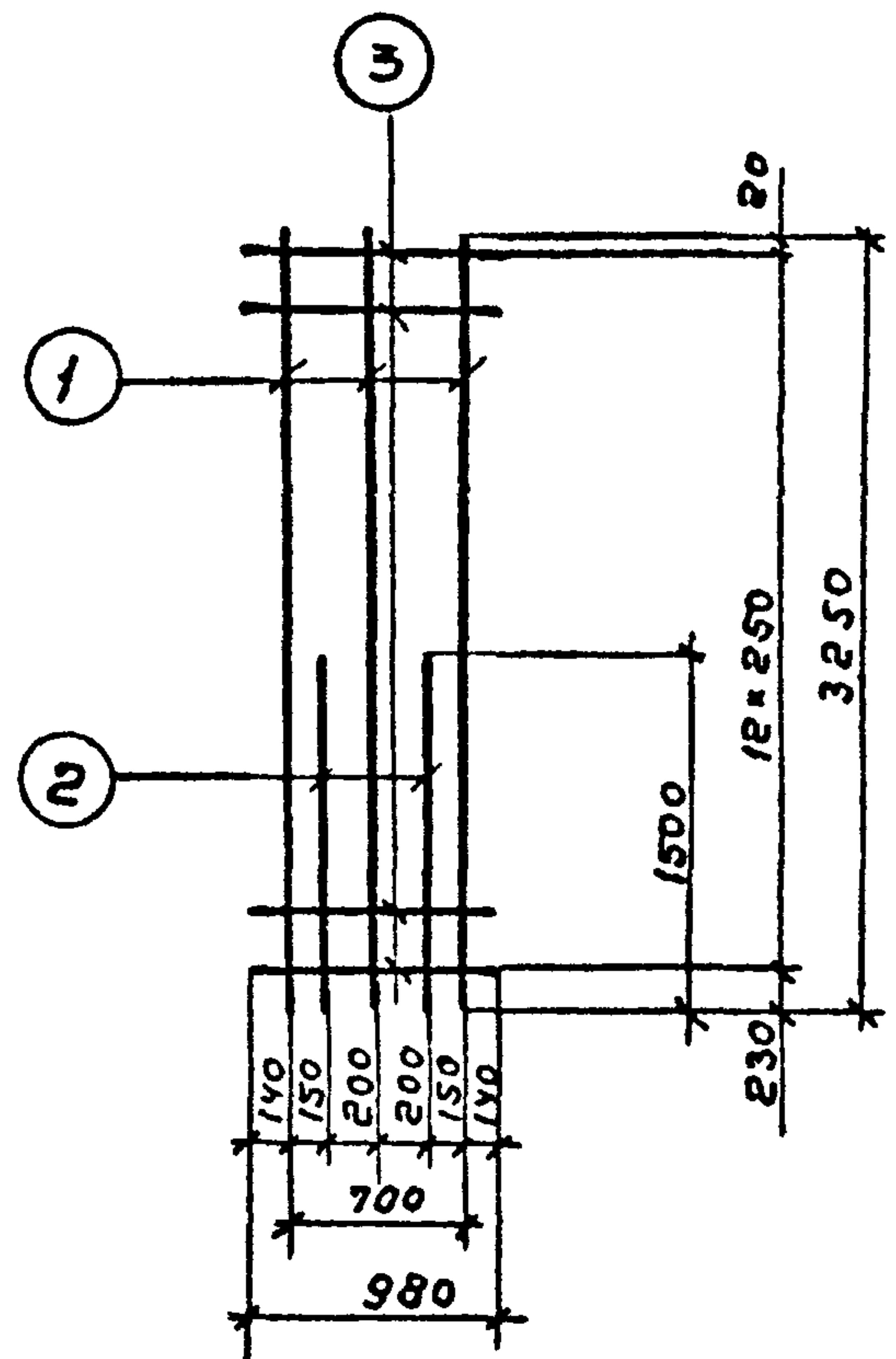

С-37

Спецификация и выборка стали на одно изделие

Марка изделия	№№ поз.	Эскиз	φ мм	Длина мм	Кол. шт.	Общая длина м	Выборка стали		
							φ мм	Общая длина, м	Всего кг
С-36	1	—	20АIII	3250	5	16,25	8АI	12,7	5,0
	2		18АIII	1500	2	3,0	18АIII	3,0	6,0
	3		8АI	980	13	12,7	20АIII	16,25	40,1
							Итого	51,1	
С-37	1	—	20АIII	3250	3	9,75	8АI	12,7	5,0
	2		18АIII	1500	2	3,0	18АIII	3,0	6,0
	3		8АI	980	13	12,7	20АIII	9,75	24,0
							Итого	35,0	

СПЕЦИАЛЬНЫЙ ПРОЕКТ  
г. Москва

ТК Панели стеновые консольные для прямоугольных сооружений Серия 3.900-3  
 1982 ПС2-54-К1; К2; К11; К12. Сетки С-36; С-37 Выпуск 3/82 Лист Часть 2 20



Толстухово  
Е.И. Стратов  
Вед. инж.  
Ст. инж.

Ярославский  
Филиатов  
Антозов

Нач. отд.  
Гл. инж. пр.  
Рук. брига.

СОВВОДОРЖАНИИПРОЕКТ  
г. Москва

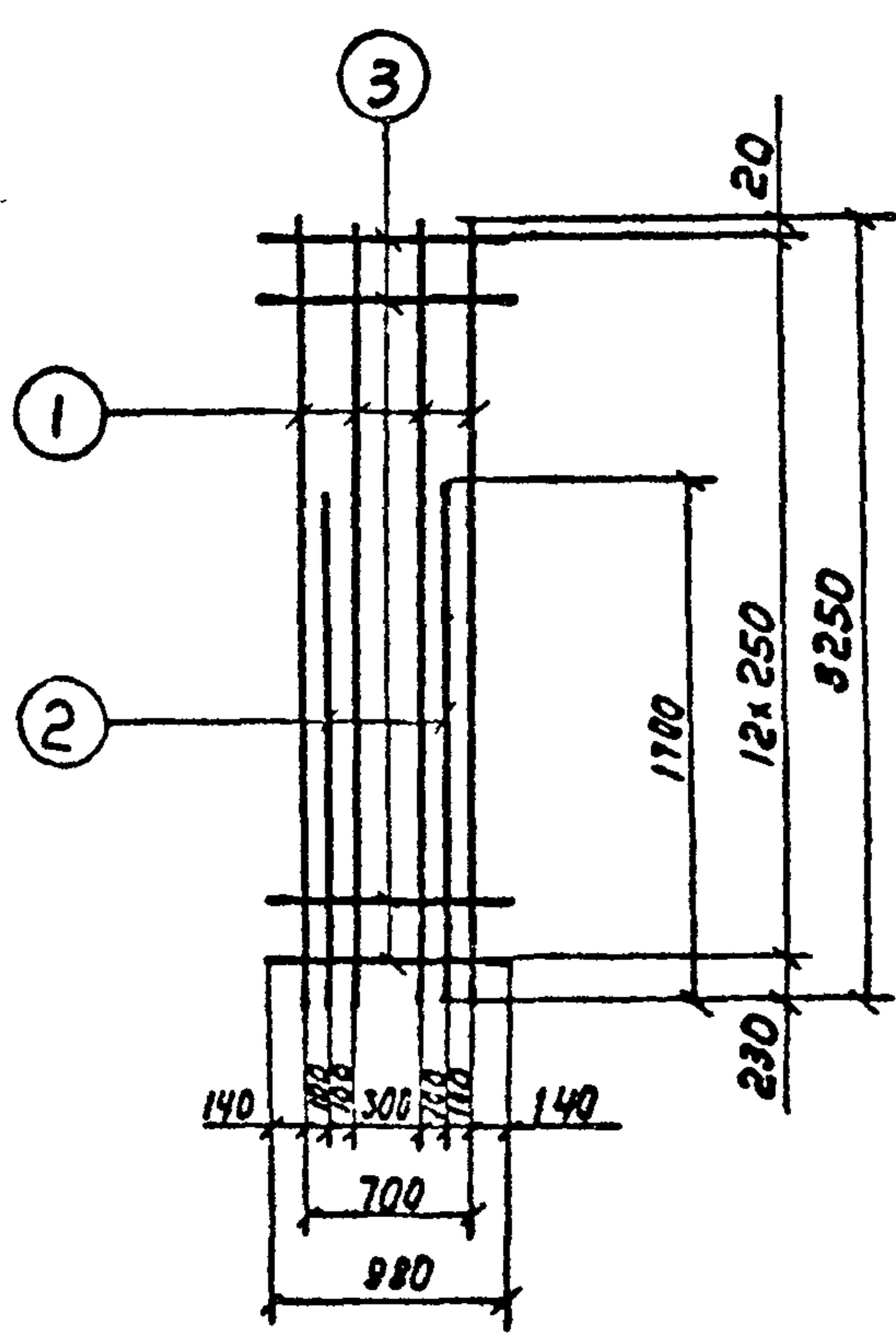

C-38

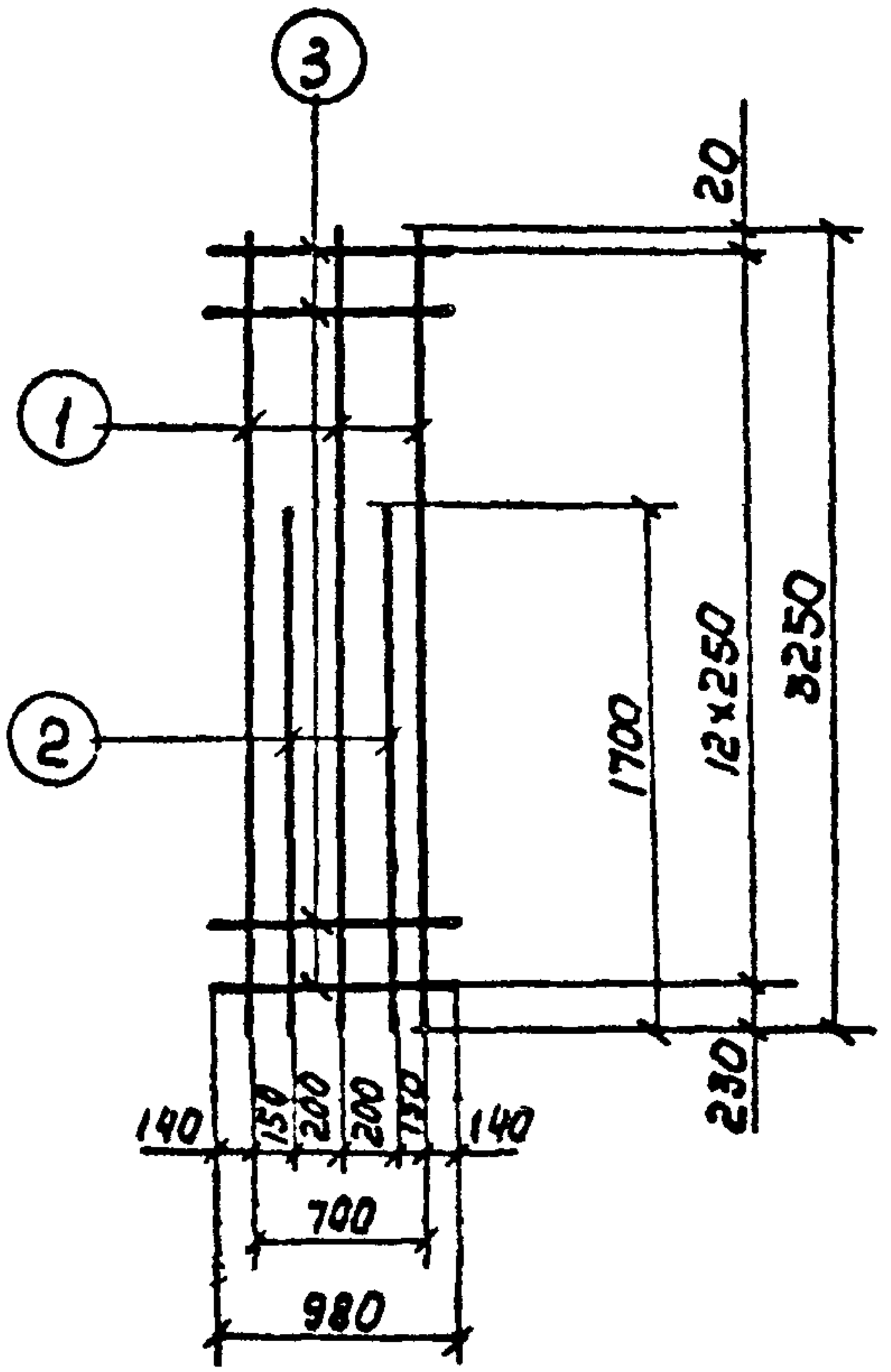

C-39

Спецификация и Выборка стали на одно изделие

Марка изделия	№ поз.	Эскиз	φ мм	Длина мм	Кол. шт.	Общая длина м	Выборка стали		
							φ мм	Общая длина, м	Всего кг
C-38	1		14A-II	3250	4	13.0	8A-I	12.7	5.0
	2		20A-II	1700	2	3.4	14A-II	13.0	15.7
	3		8A-I	980	13	12.7	20A-II	3.4	8.4
							Итого	29.1	
C-39	1		14A-II	3250	3	9.8	8A-I	12.7	5.0
	2		20A-II	1700	2	3.4	14A-II	9.8	11.8
	3		8A-I	980	13	12.7	20A-II	3.4	8.4
							Итого	25.2	

ТК  
1982

Панели стеновые консольные для прямоугольных сооружений.

ПС-54-К1; К11. Сетки C-38; C-39

СЕРИЯ 3.900-3  
Выпуск 3/82 Лист  
Часть 2 21

Толстикова  
Евустратова  
Вед. инж.  
Ст. инж.  
Ярославский  
Филиатов  
Ялмозов

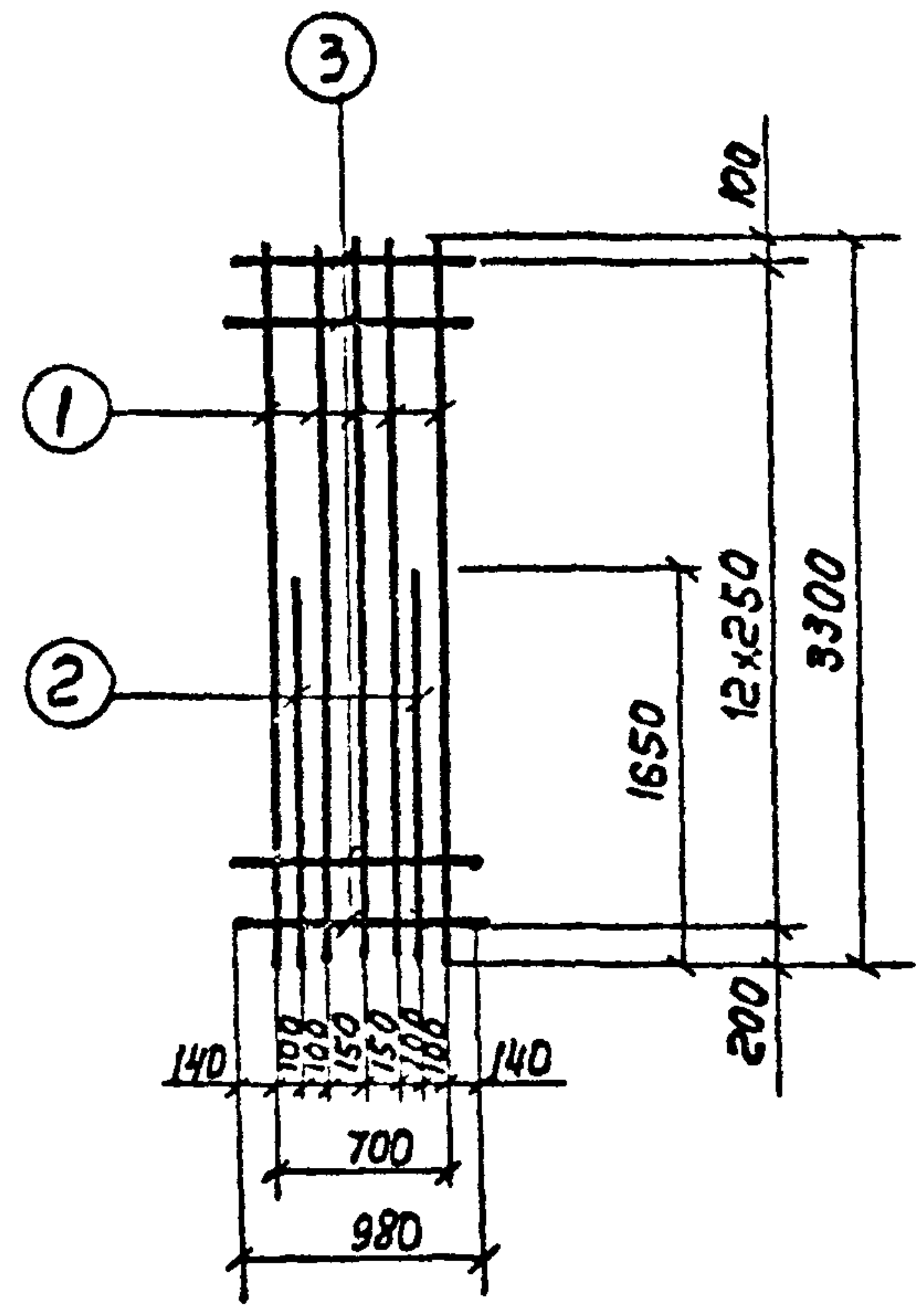

C-40

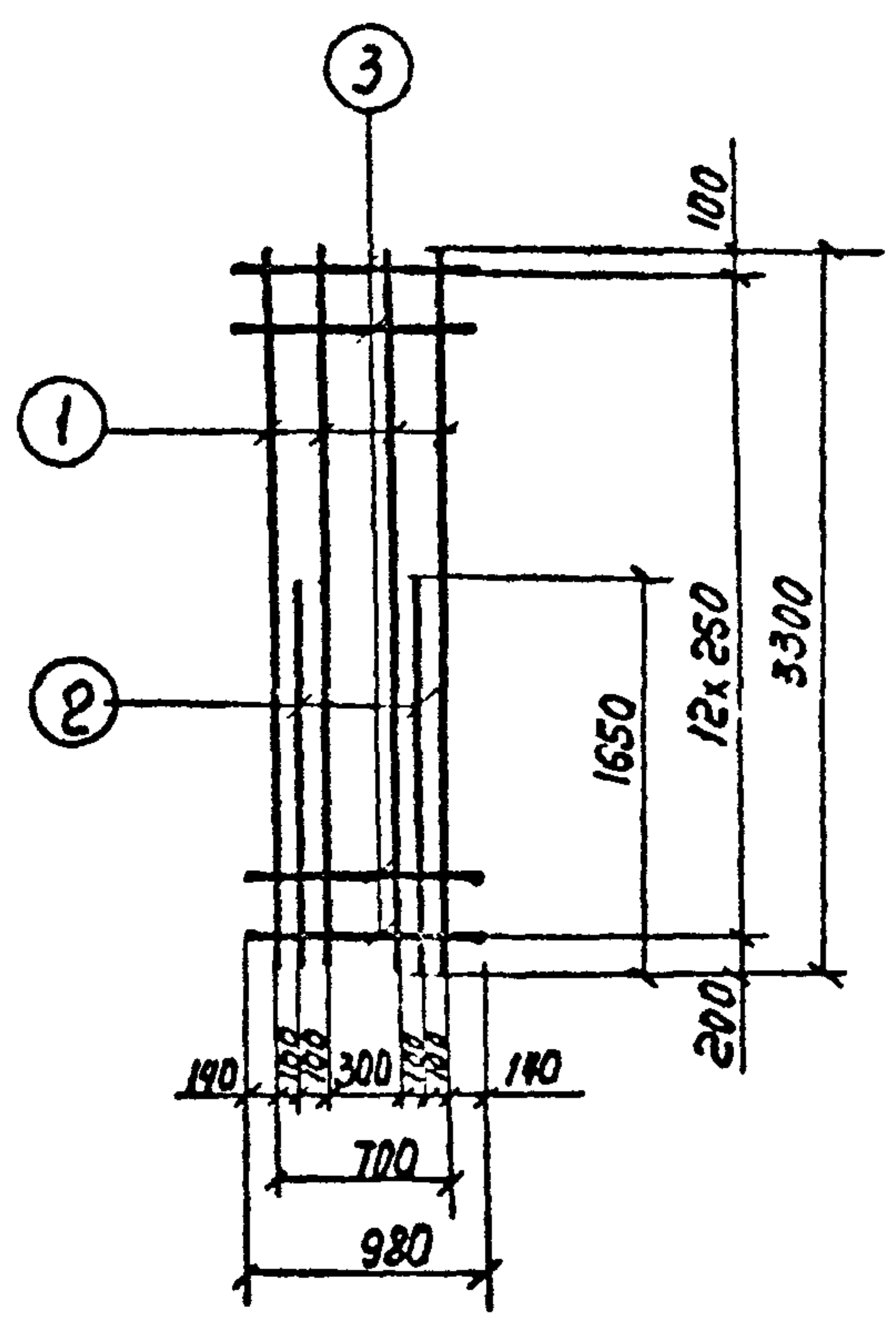

C-41

Спецификация и Выборка стали на одно изделие

Марка изделия	№ поз.	Эскиз	φ мм	Длина мм	Кол. шт.	Общая длина м	Выборка стали		
							φ мм	Общ. длина м	Всего кг
C-40	1		22А-III	3300	5	16.5	8А-I	12.7	5.0
	2		18А-III	1650	2	3.3	22А-III	16.5	49.2
	3		8А-I	980	13	12.7	18А-III	3.3	6.6
							Итого	60.8	
C-41	1		22А-III	3300	4	13.2	8А-I	12.7	5.0
	2		18А-III	1650	2	3.3	22А-III	13.2	39.4
	3		8А-I	980	13	12.7	18А-III	3.3	6.6
							Итого	51.0	

ПРОЕКТАНТОБРАЗОВАТЕЛЬНОЕ ПРЕДПРИЯТИЕ  
г. Москва

ТМ  
1982  
Панели стеновые консольные для прямоугольных сооружений  
Серия 3.900-3  
Выпуск 3/82 Часть 2  
Лист 22  
ПС2-60-К1; К2; К11; К12. Сетки C-40; C-41



Серия  
3900-3  
Выпуск 3182  
часть 2

29

Лист  
23

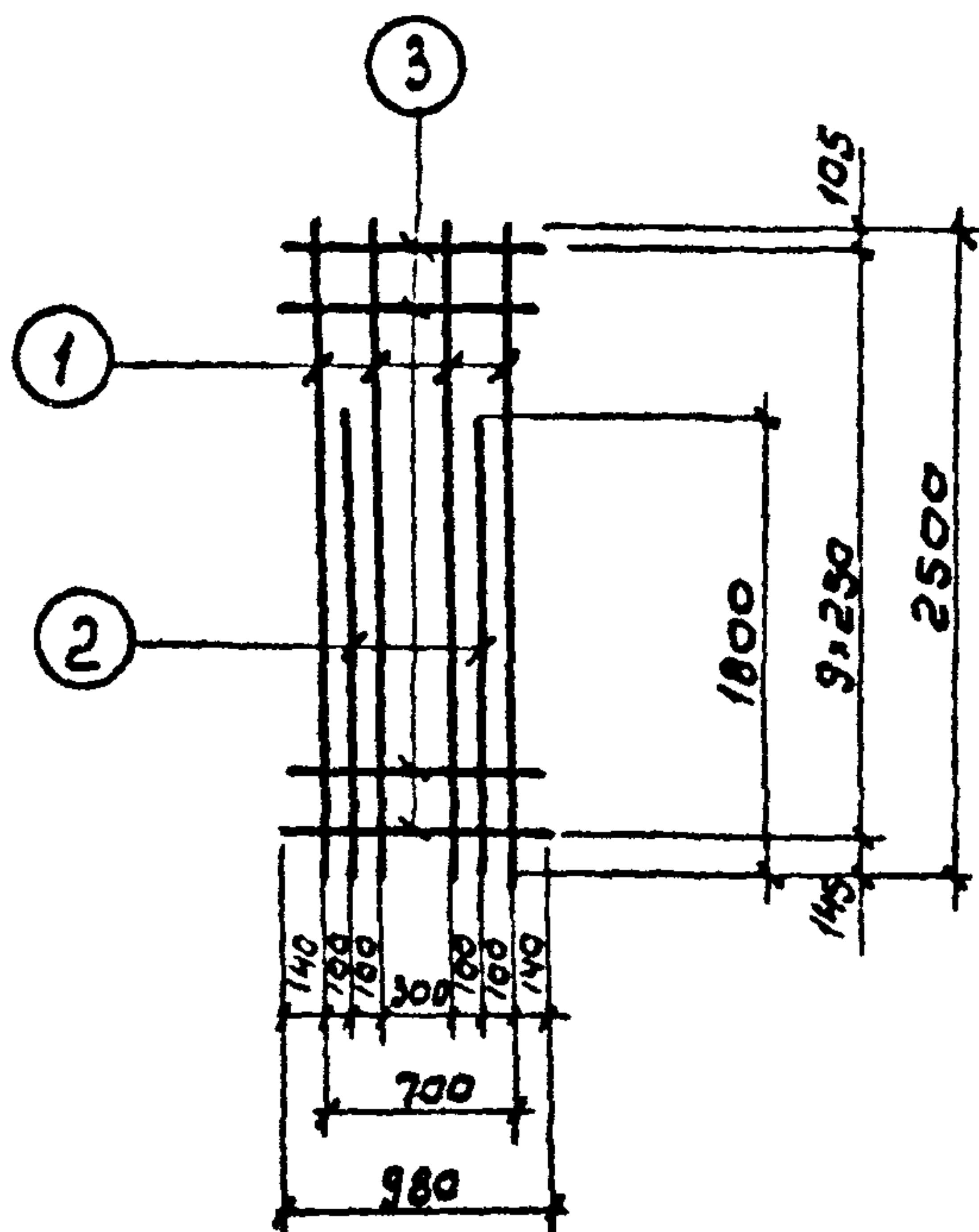

С-42

Спецификация и выборка стали на одно изделие

Марка изделия	№ поз.	Эскиз	φ мм	Длина мм	кол. шт.	Общая длина м	Выборка стали		
							φ мм	Общая длина м	Всего кг.
С-42	1	—	14А-II	2500	4	10.0	8АI	9.8	3.9
	2		22А-II	1800	2	3.6	14А-II	10.0	12.1
	3		8АI	980	10	9.8	22А-II	3.6	10.7
							Итого:		26.7

Вед. инж. Мамонд  
Ст. инж. Филатов  
Инж. Ярославский  
Инж. Филатов  
Инж. Алмозов  
Нач. отд. Филатов  
Гл. инж. пр. Филатов  
Рук. брн. Филатов

СОЮЗВОДОКАНАЛПРОЕКТ  
г. Москва

ТК	Панели стеновые консольные для прямоугольных сооружений	Серия 3.900-3
1982	ПС2-60-к1; кн. Сетка С-42	Выпуск 3182 часть 2 Лист 23

19063-02 30  
Коп. В. Филипова

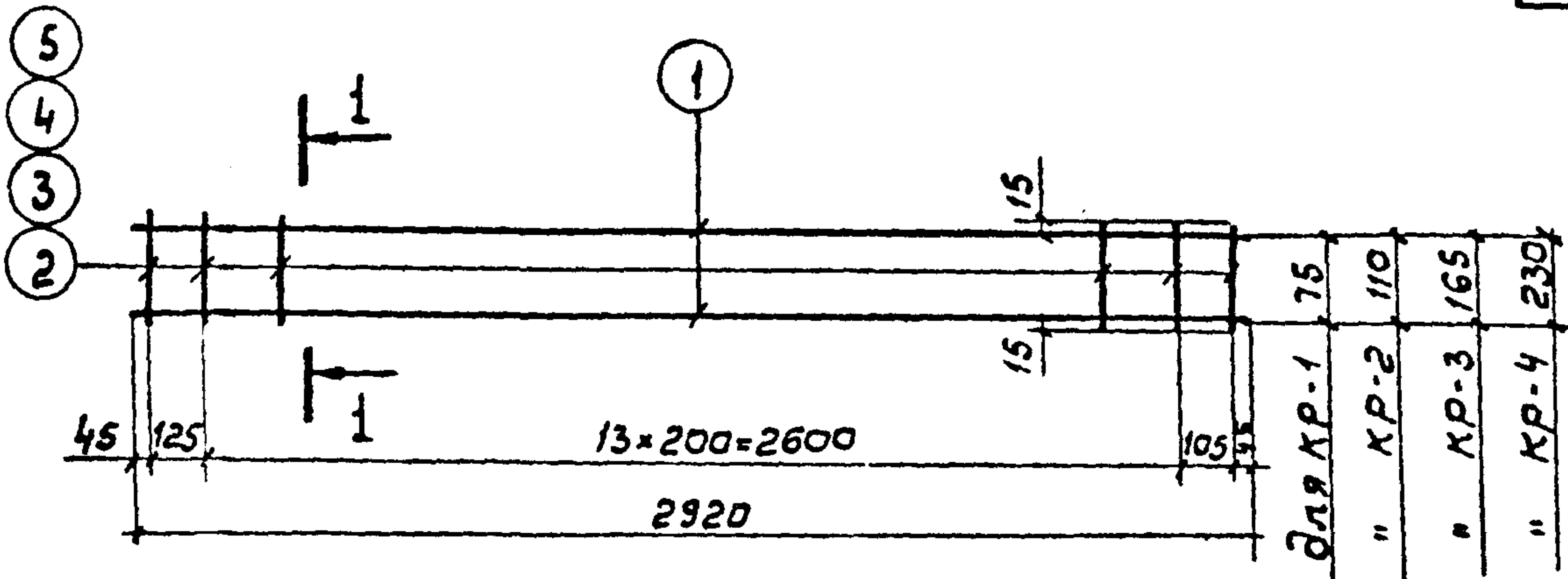

КР-1 ÷ КР-4

Спецификация и выборка стали на одно изделие

Марка изделия	№ поз.	Эскиз	φ мм	Длина мм	кол. шт.	Общая длина м	Выборка стали		
							φ мм	Общая длина м	Всего кг
КР-1	1	—	58p-I	2920	2	5.8	58p-I	7.5	1.0
	2		58p-I	105	16	1.7			
КР-2	1	—	58p-I	2920	2	5.8	58p-I	8.0	1.1
	3		58p-I	140	16	2.2			
КР-3	1	—	58p-I	2920	2	5.8	58p-I	8.9	1.2
	4		58p-I	195	16	3.1			
КР-4	1	—	58p-I	2920	2	5.8	58p-I	10.0	1.4
	5		58p-I	260	16	4.2			

Толстиково  
Блаустрогова  
Бороздин  
Вед. инж.  
Ст. инженер.  
Васильев  
Филатов  
Алмазов  
НОУ ОМД  
Гл. инж. пр.  
Рук. брига  
Филиппов  
СВУ

СОЮЗВОДОКАНАЛПРОЕКТ  
г. Москва

ТК	Панели стеновые консольные для прямоугольных сооружений	Серия 3.900-3
1982	Каркосы КР-1 ÷ КР-4	Выпуск 3/82 Лист Часть 2 24



Серия  
3.900-3  
Вып.3/82  
Часть 2

31

Лист

25

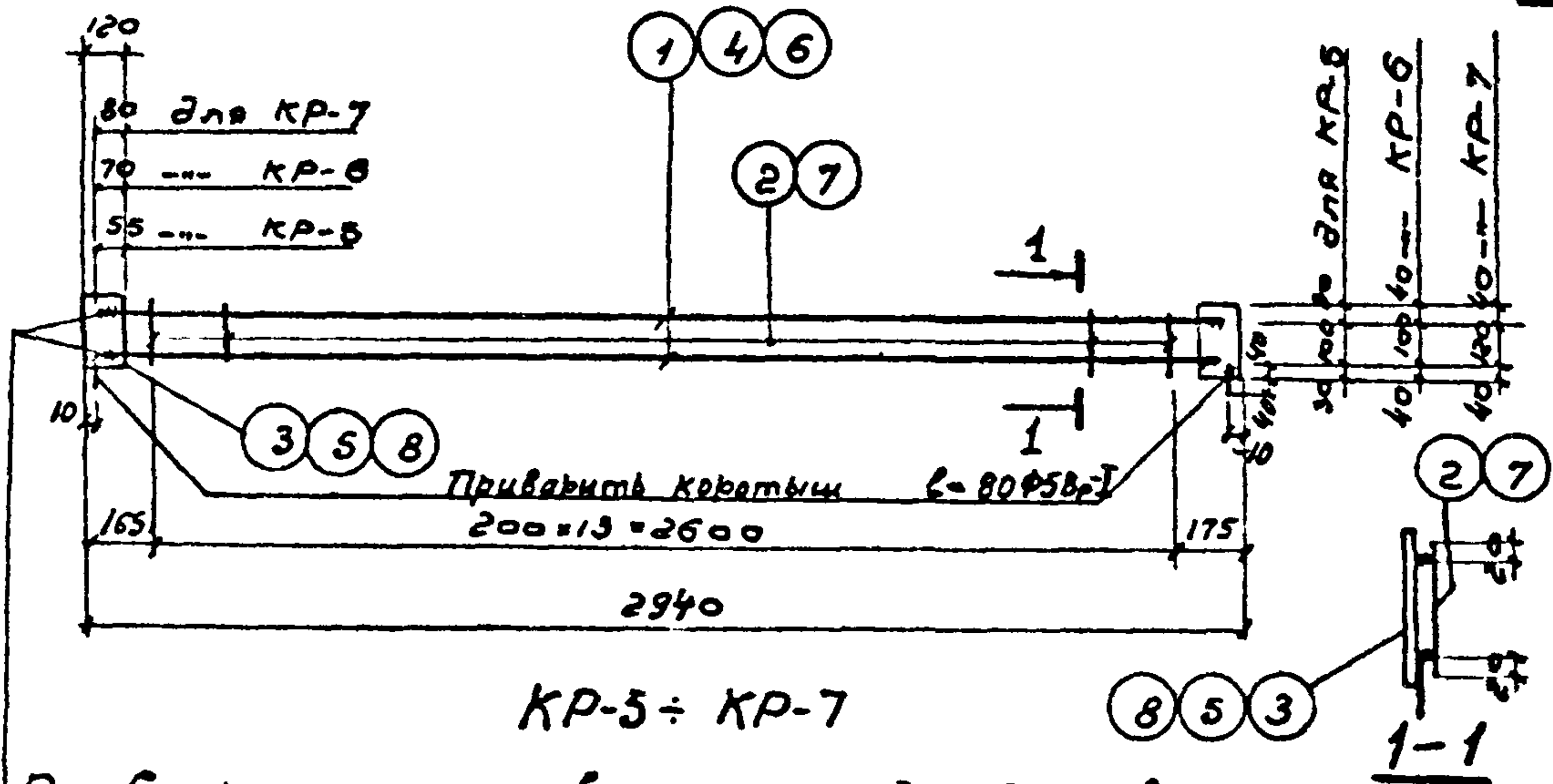

KR-5 ÷ KR-7

Приборку стержней выполнять дуговой сваркой  
фланцевыми швами. Высота шва должна составить  
0,25d, но не менее 4мм. Ширина шва - 0,5d, но не менее 10мм  
электроды типа Э-50А

Спецификация и выборка стали по одному изделию

Марка изделия	№ поз.	Эскиз	φ мм или сечение	Длина мм	кол. шт.	Общая длина м	Выборка стали			
							φ, мм или сечение	Общая длина м	Всего кг	
KR-5	1	—	10AII	2810	2	5,7	5BII	2,0	0,3	
	2	—	5BII	140	14	2,0	10AII	5,7	3,5	
	3	Полоса	-120×5	160	2	0,32	-120×5	0,32	1,5	
							Итого:			5,3
KR-6	4	—	12AII	2840	2	5,7	5BII	2,0	0,3	
	2	—	5BII	140	14	2,0	12AII	5,7	5,2	
	5	Полоса	-120×5	180	2	0,36	-120×5	0,36	1,7	
							Итого:			7,2
KR-7	6	—	14AII	2860	2	5,7	6AII	2,2	0,5	
	7	—	6AII	160	4	2,2	14AII	5,7	6,9	
	8	Полоса	-120×6	200	2	0,4	-120×6	0,4	2,3	
							Итого:			9,7

TK  
1982

Панели стеновые консольные для прямоугольных сооружений.  
Жаркосы KR-5 ÷ KR-7

Серия 3.900-3  
Вып.3/82 Часть 2  
Лист 25

Алмазов  
Романов  
Толстухова  
Коптелин  
Бочаров  
Узаксон  
Новотдел  
Гл. инж. пр.  
Гл. специа.  
г. Москва  
СОНЗВОДОК АНАЛПРОЕКТ

Серия  
3.900-3  
Выпуск 3/82  
Часть 2

32

Лист  
26

Алмазов  
Варгуно  
Романова  
Рук. бриг.  
Ст. инж.  
Проверил  
Инж. отв.  
Гл. инж. пр.  
Гл. специалист.

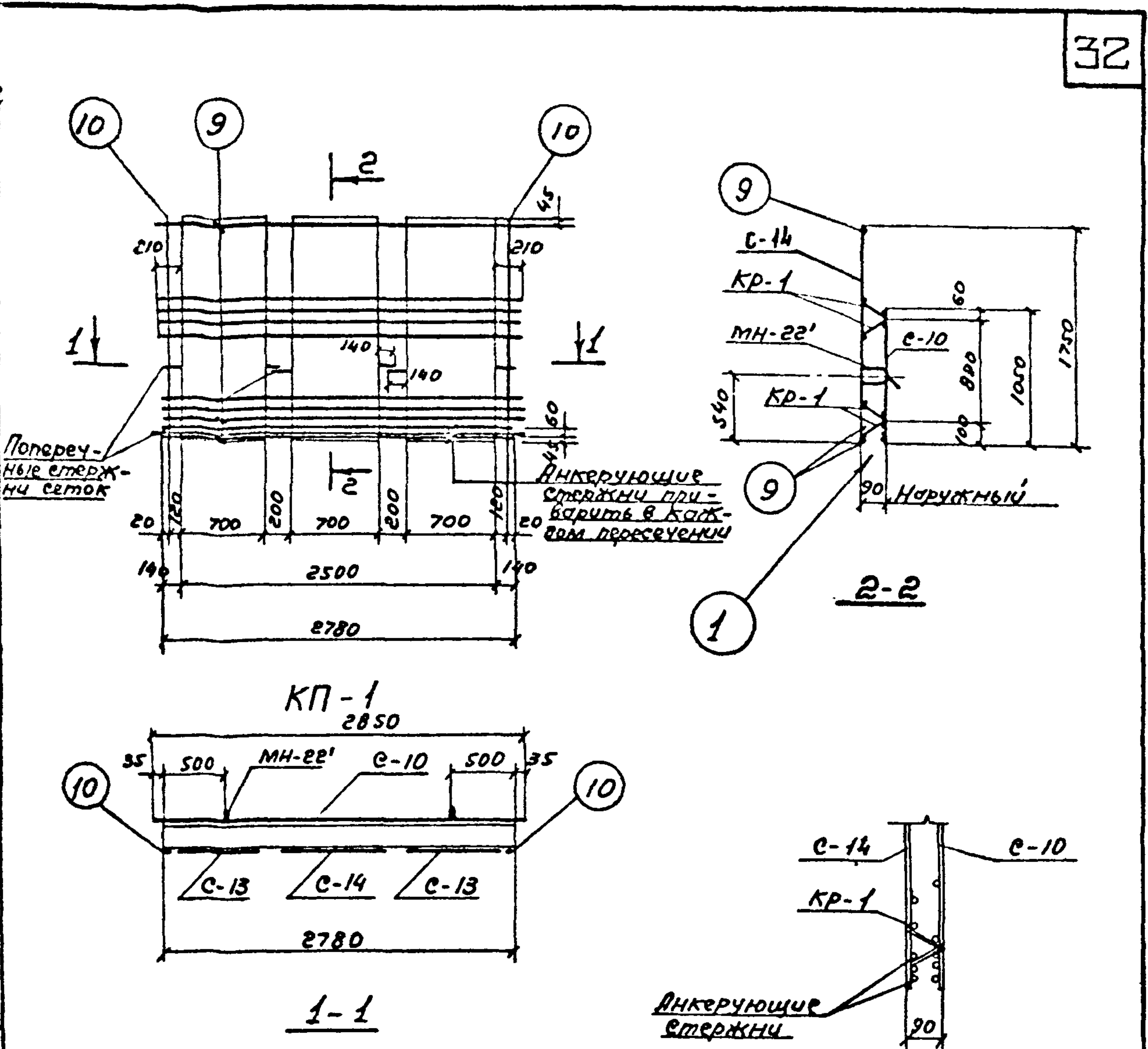

Сборочные единицы и детали на один элемент

Каркас	Марка изделий или н.поз.	Кол-во шт	№ листа
КП-1	С-10	1	7
	С-13	2	8
	С-14	1	
	КР-1	4	
	МН-22'	2	66 ÷ 68
	9	3	64
	10	2	

Примечания:  
1. Выборку стали см. лист 40.  
в. Монтажные петли (МН-22') привязать к сеткам.

СНТЗ  
г. Москва

Т К	Панели стеновые консольные для прямоугольных сооружений	Серия 3.900-3
1982	ПС в-30-К4. Каркас пространственный КП-1	Вып 3/82 Лист 26 Часть 2

19063-02 33

65



СЕРИЯ  
3.900-3  
Выпуск 3/82  
Часть 2

33

ЛИСТ  
27

Толстикова  
Елустратова  
Молода  
Евгень  
Вед. инж.  
Ст. инж.  
Ярославский  
Филатов  
Алмазов  
Нач. отд.  
Гл. инж. пр.  
Филиппов  
рук. брига.  
Вет

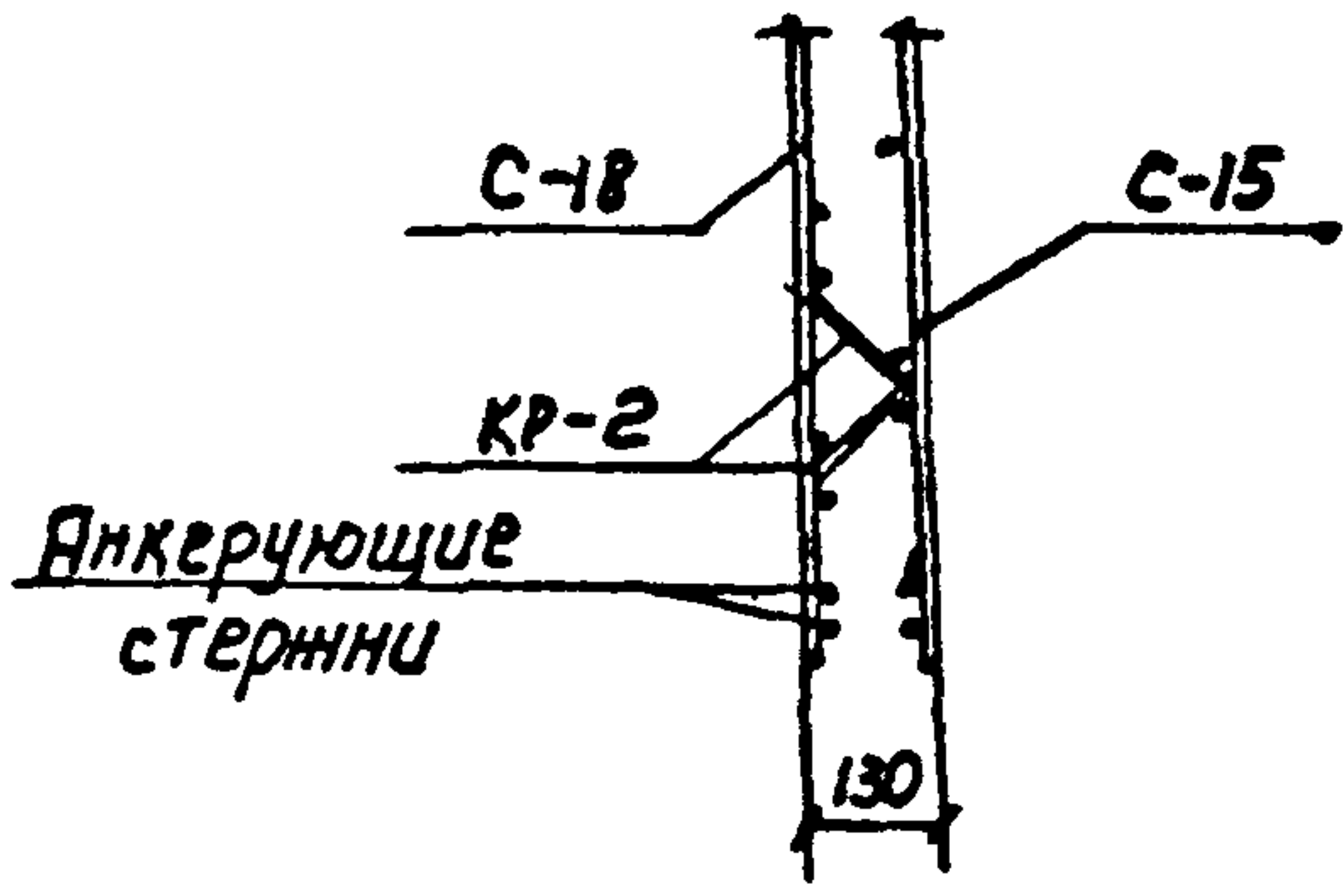
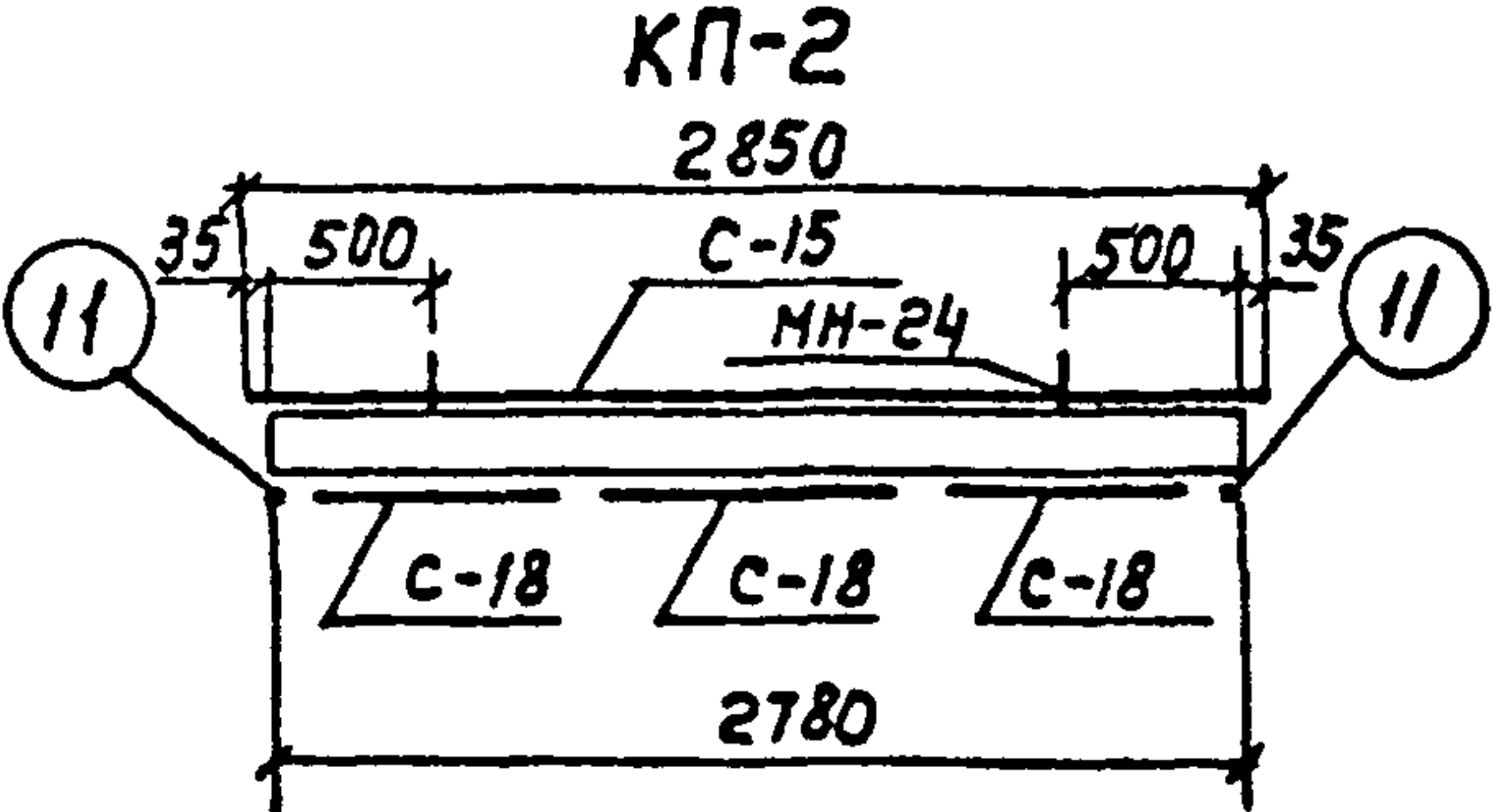
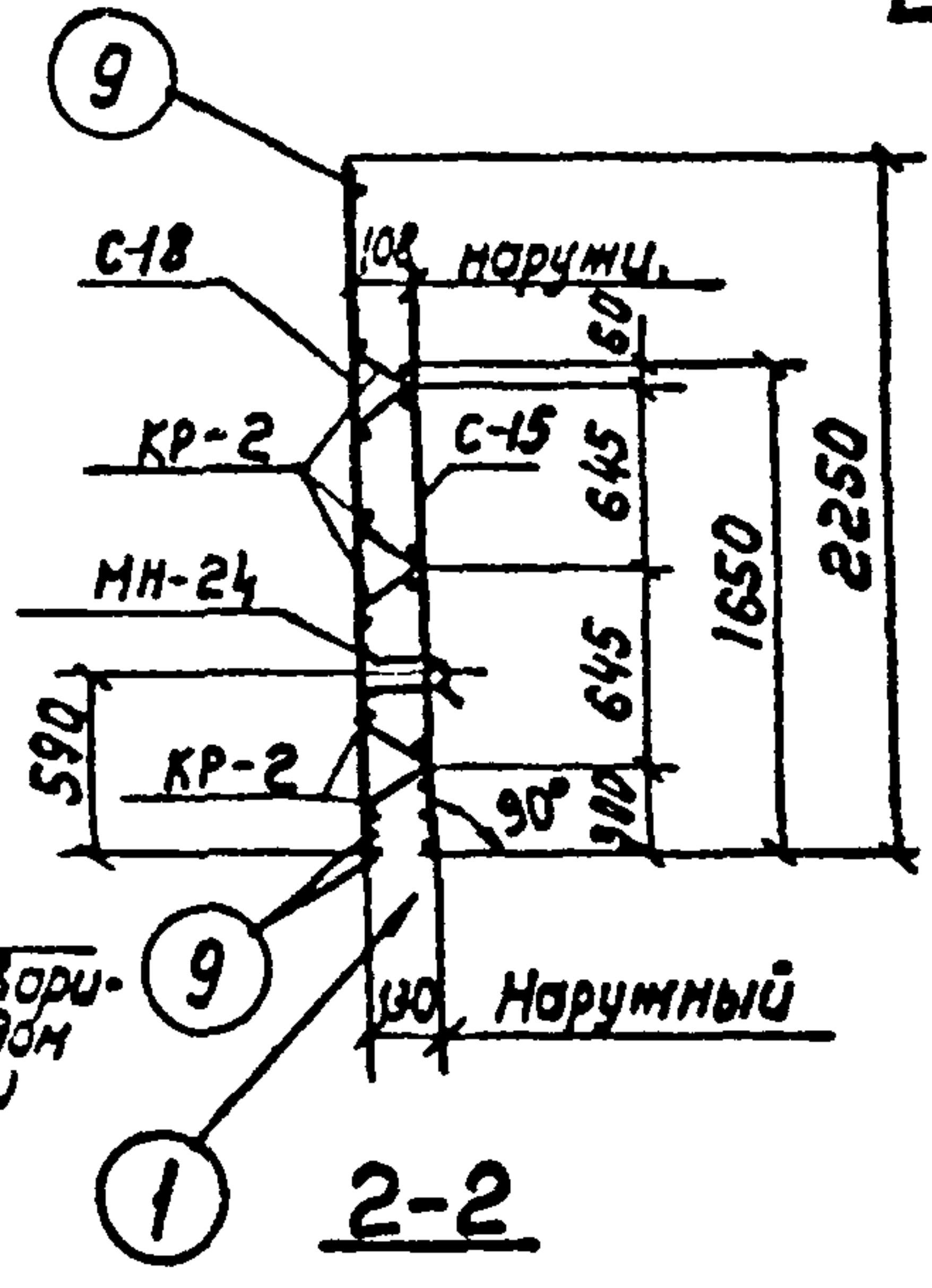
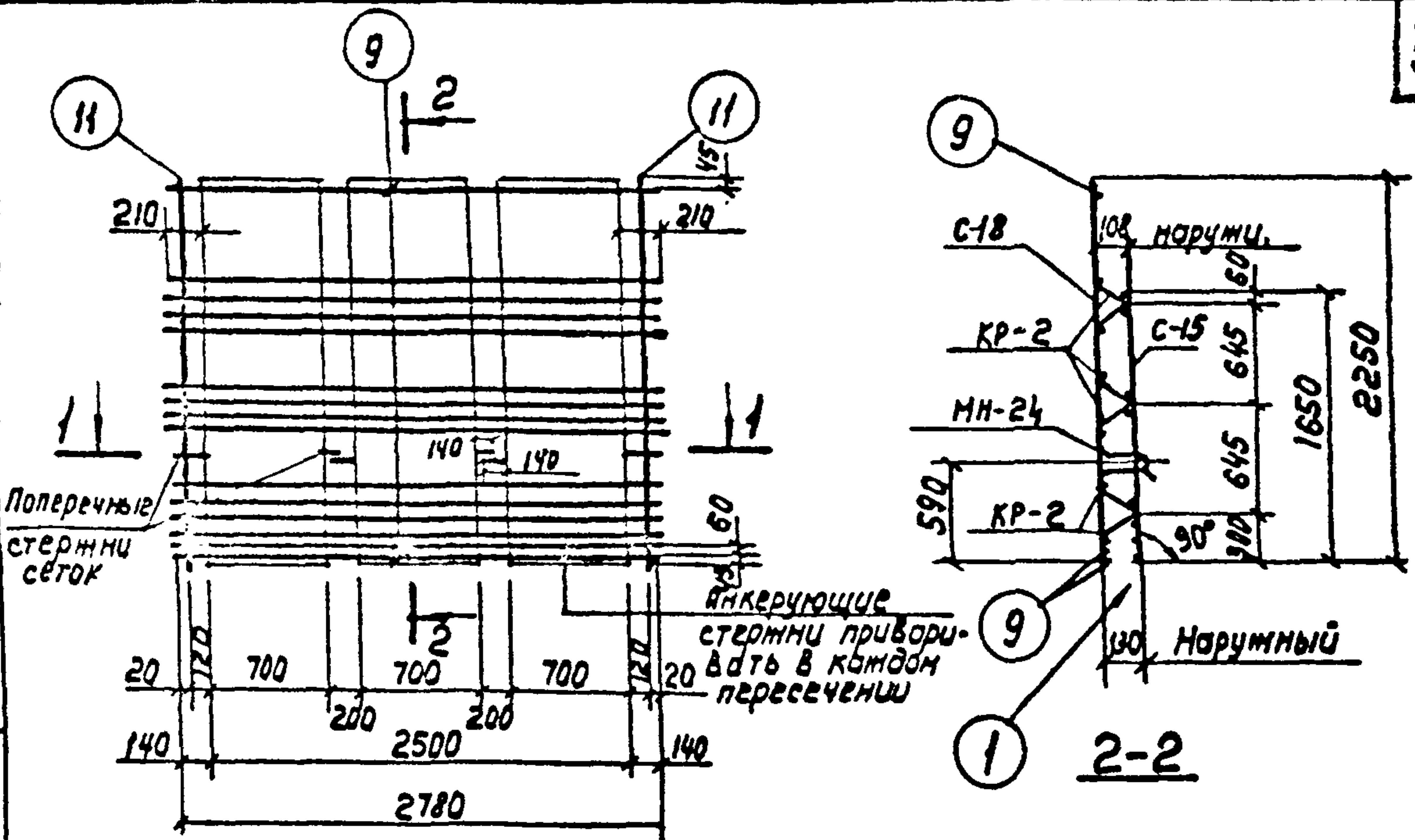

1-1  
Сборочные единицы и детали  
на один элемент

Каркас	Марка изделий или н.поз.	Кол-во шт.	№ листа
КР-2	С-15	1	9
	С-18	3	11
	КР-2	6	24
	МН-24	2	66+68
	9	3	64
	11	2	

ПРИМЕЧАНИЯ:  
1. Выборку стали см. лист 40  
2. Монтажные петли (МН-24) привязать к сеткам.

СНПОЗВОДКОНЖПРОЕКТ  
г. Москва

ТК	Панели стеновые консольные для прямоугольных сооружений	СЕРИЯ 3.900-3
1982	ПС2-36-КЧ. Каркас пространственный КР-2	Выпуск 3/82 Лист 27

Серия  
3.900-3  
Вып.3/82  
Част 2  
Лист  
2

Алюминий  
Толстого  
орупилова  
Романова  
Ду  
С.В.С.  
В.С.  
С.Т.Т.  
С.Т.Т.  
Проверил  
С.В.С.

Коптелин  
Бочаров  
Цахсон  
Нач. отдела  
Гл. инж. пр.  
Гл. слесарь

СНХЗВОДКАНАПРОЕКТ  
г. Москва

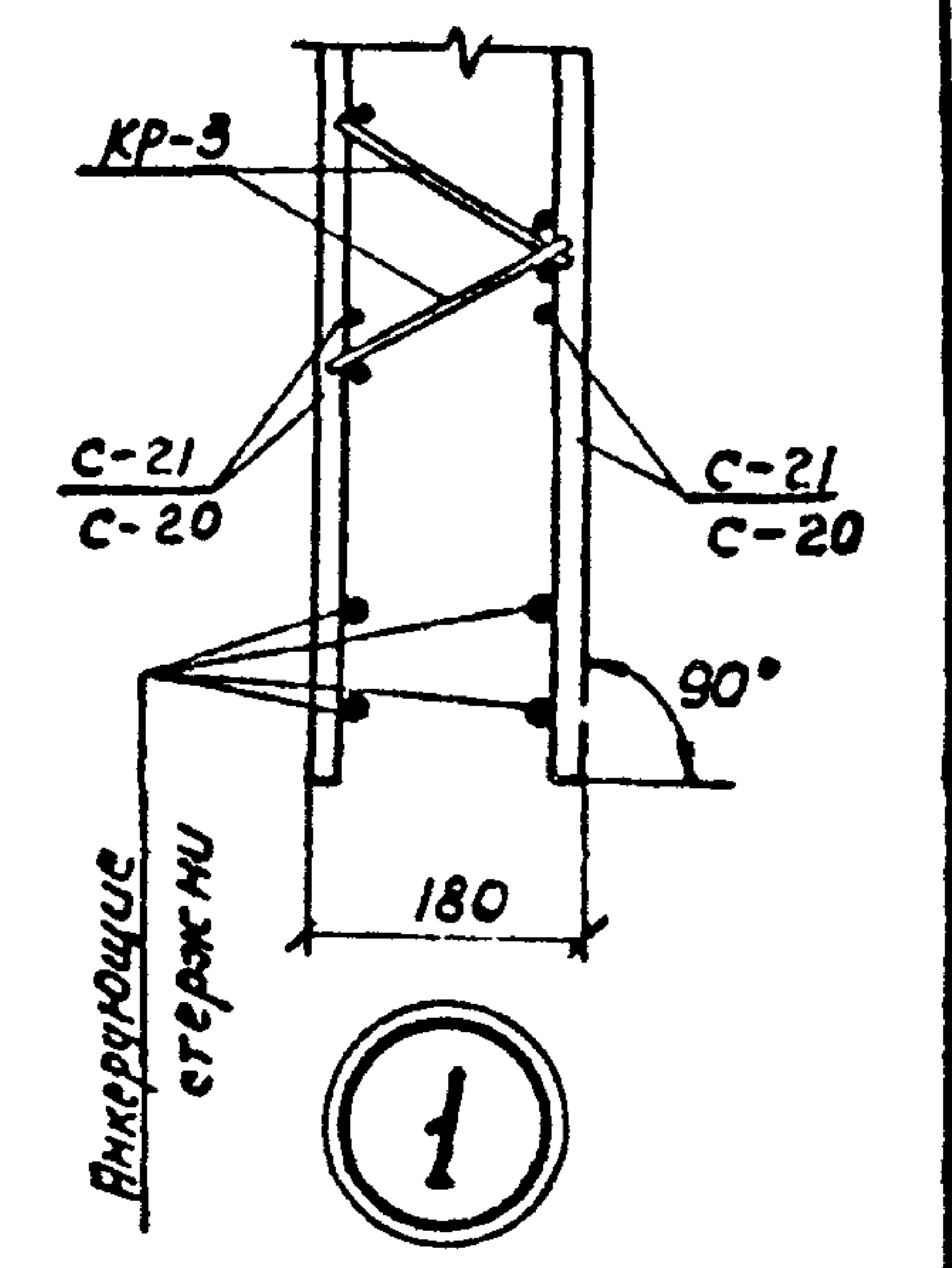
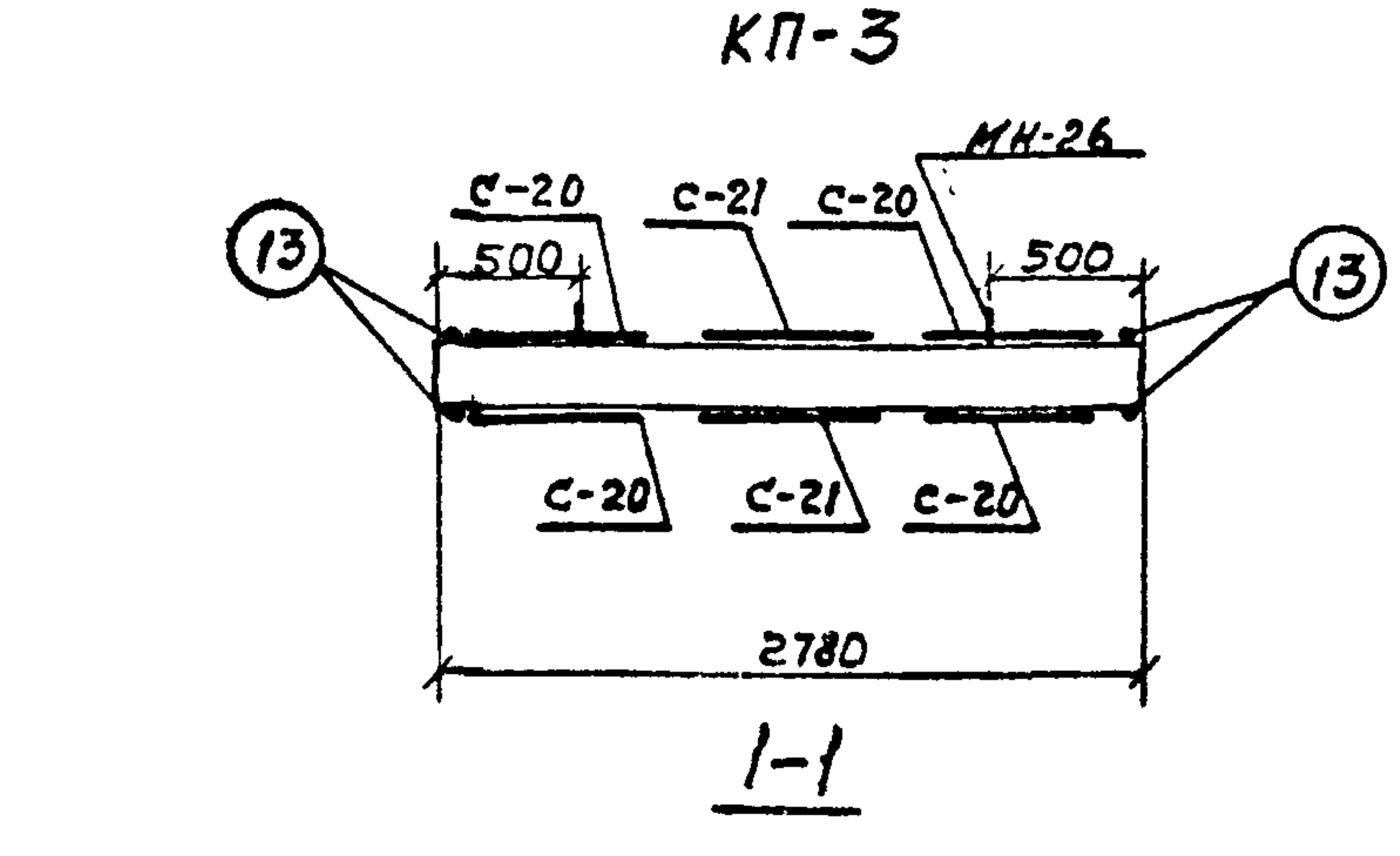
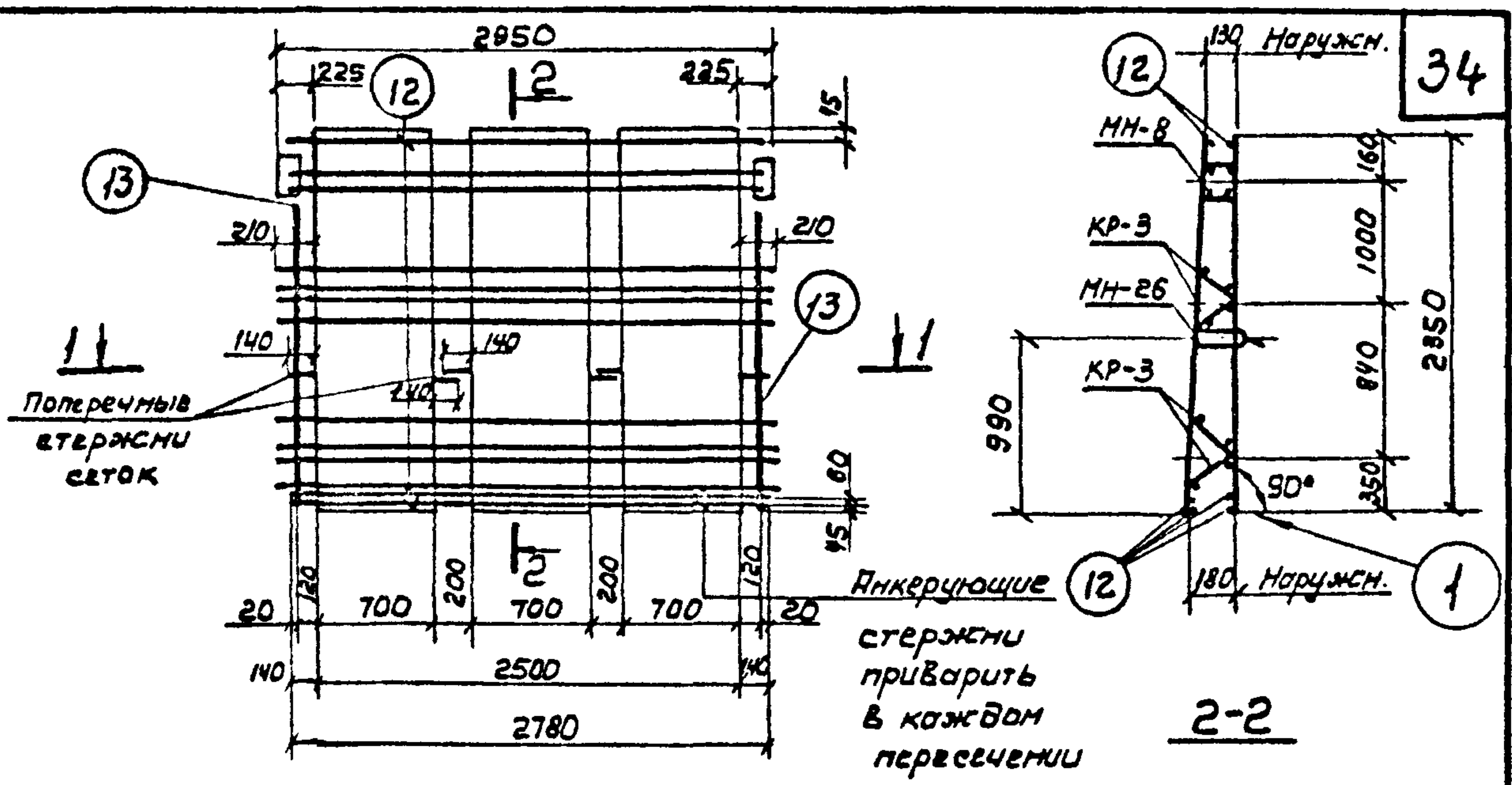

Сборочные единицы и детали на один элемент

Каркас	Марка изделий или поз.	Кол-во шт.	№ листа
КП-3	С-20	4	12
	С-21	2	
	КР-3	4	24
	МН-8	1	60 ÷ 62
	МН-26	2	66 ÷ 68
	12	6	64
	13	4	

ПРИМЕЧАНИЯ:  
1. Выборку стали см. лист 40.  
2. Монтажные петли (МН-26) привязать к сеткам

ТК	Панели стеновые консольные для прямоугольных сооружений	Серия 3.900-3
1982	102-42-К1. Каркас пространственный КП-3	Вып.3/82 Лист 28



Серия  
3.900-3  
Выпуск 3/82  
Часть 2

35

лист  
29

Алмазов	Талстыкова	Филиппова	Романова
Рук. прог.	Ст. инж.	Ст. техник	Проверил
Коптелин	Бочаров	Сизаксон	
Исч. отдела	Гл. инж. пр.	Гл. спец. пр.	

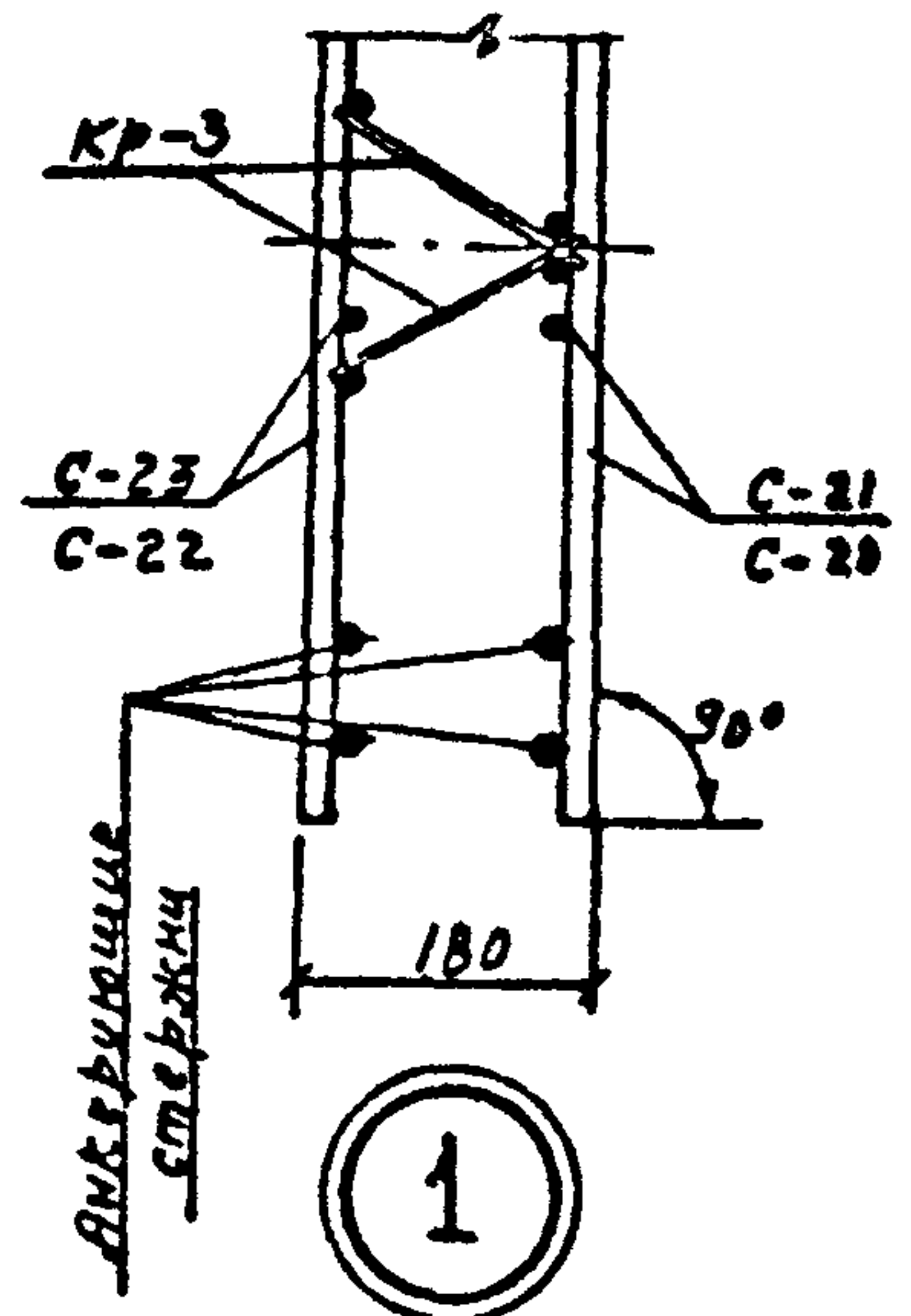
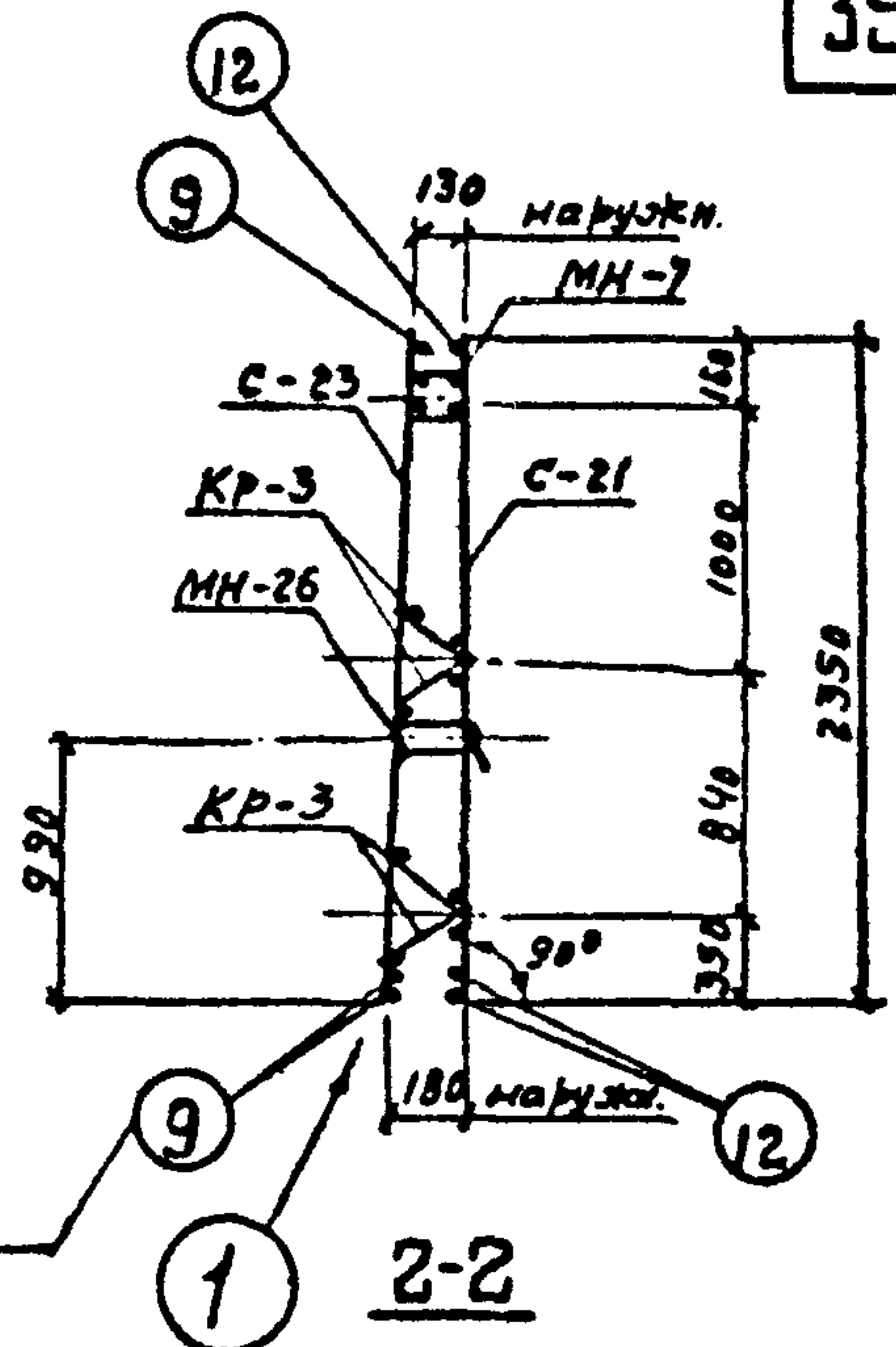
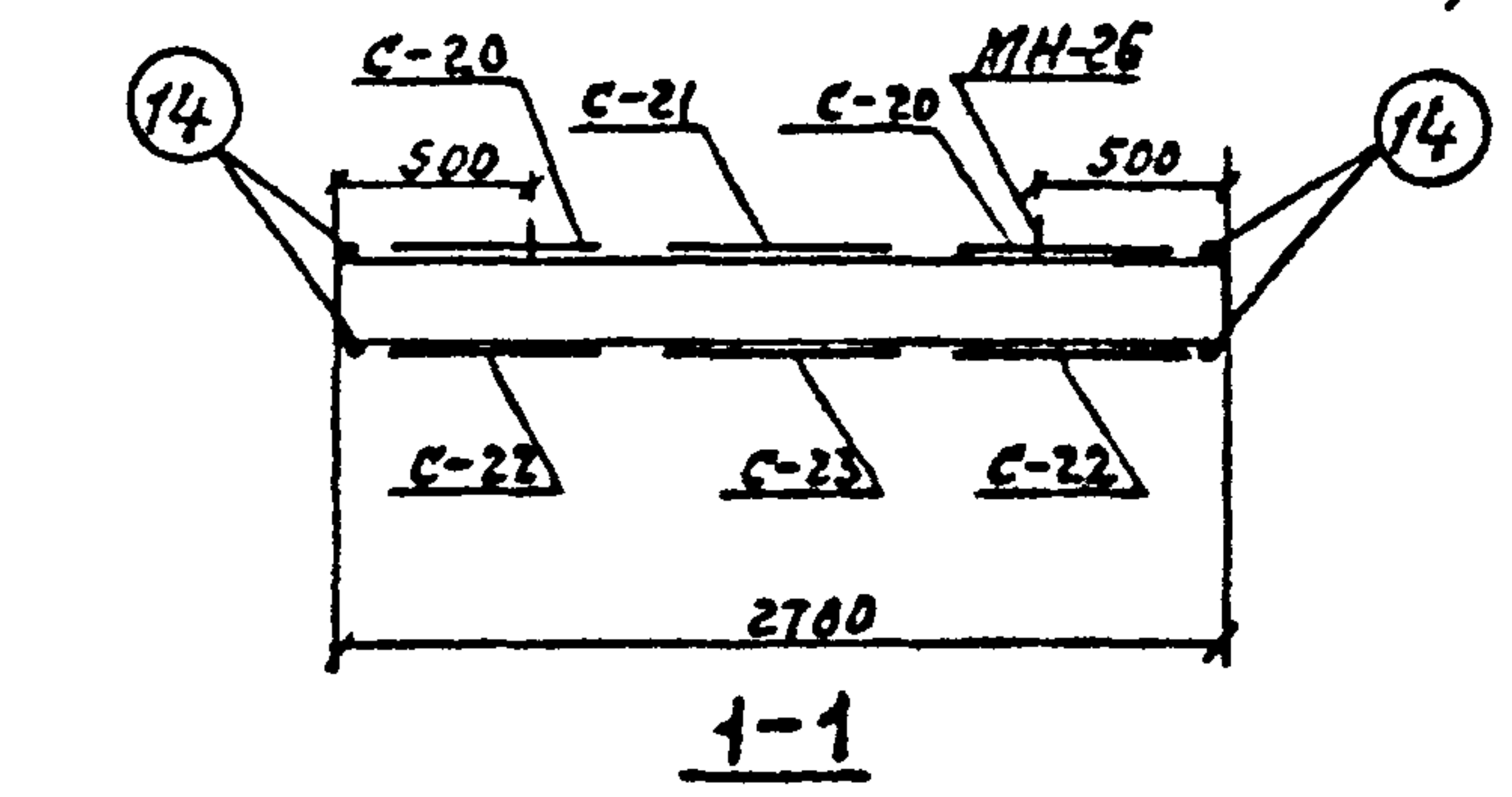
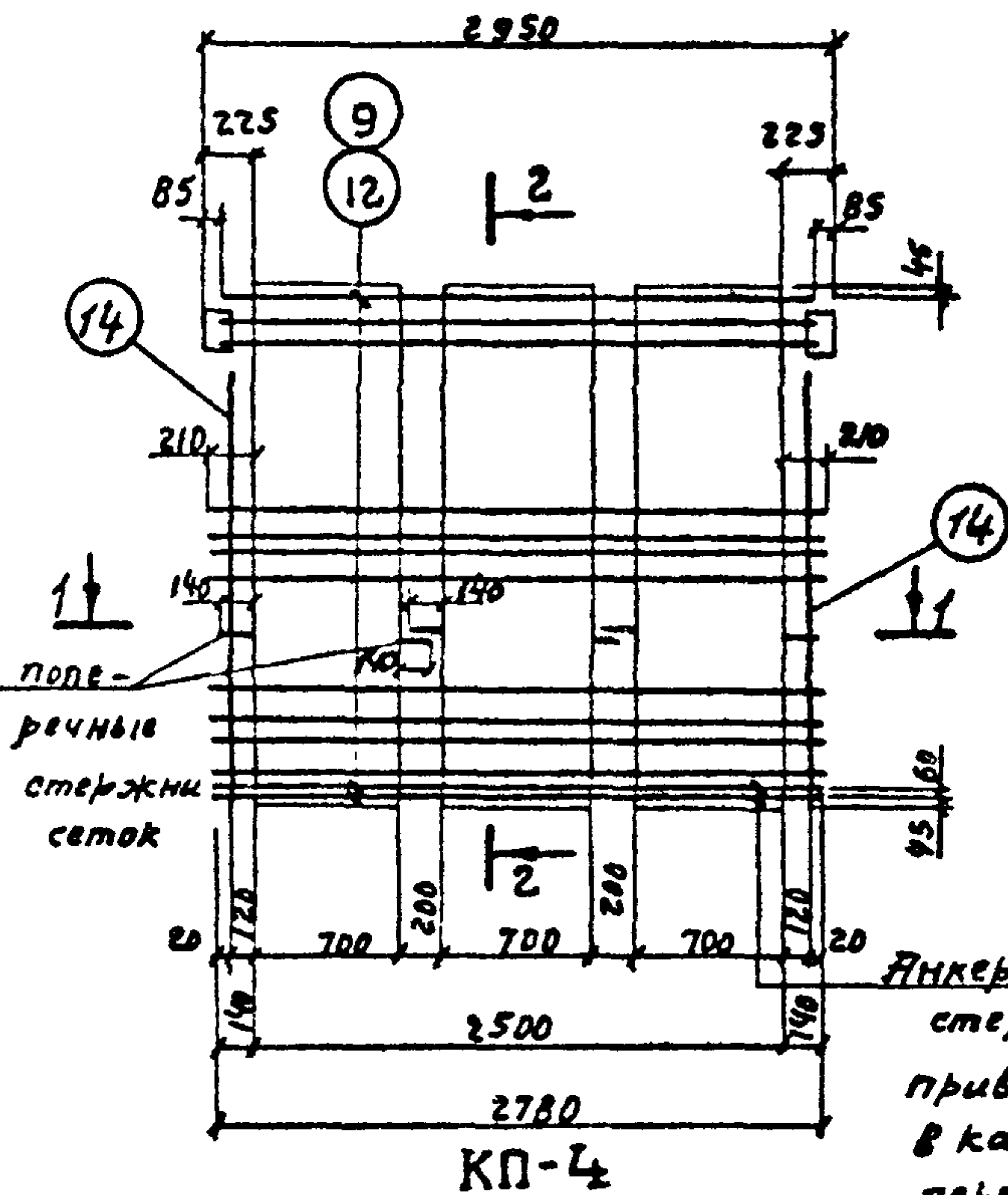

Сборочные единицы и детали на один элемент

Каркас	Марка изделий или N поз.	Кол-во шт	N листа
КП-4	С-20	2	12
	С-21	1	13
	С-22	2	24
	С-23	1	60 ÷ 62
	КР-3	4	66 + 68
	МН-7	1	
	МН-26	2	
	12	3	64
	9	3	
	14	4	

Примечания:  
1. Выборку стали см. лист 40.  
2. Монтажные петли (МН-26) привязать к сеткам.

СООБЩАЮЩИЙ ПРОЕКТ  
г. Москва

ТК	Панели стеновые консольные для прямоугольных сооружений	Серия 3.900-3
1982	ПС2-42-К2. Каркас пространственный КП-4	Вып. 3/82 Лист 29 Часть 2





Серия  
3.900-3  
Вып. 3/82  
Часть 2

Лист

31

Алмазов  
Толстикова  
Романова

Рук. брв.  
Ст. инж.  
Пробирки

Каптелин  
Бочаров  
Цзаксон

Нац. отдел  
Б. инж. гр.  
Гр. специал.

СВЯЗВОДОКОНАПРОЕКТ  
г. Москва

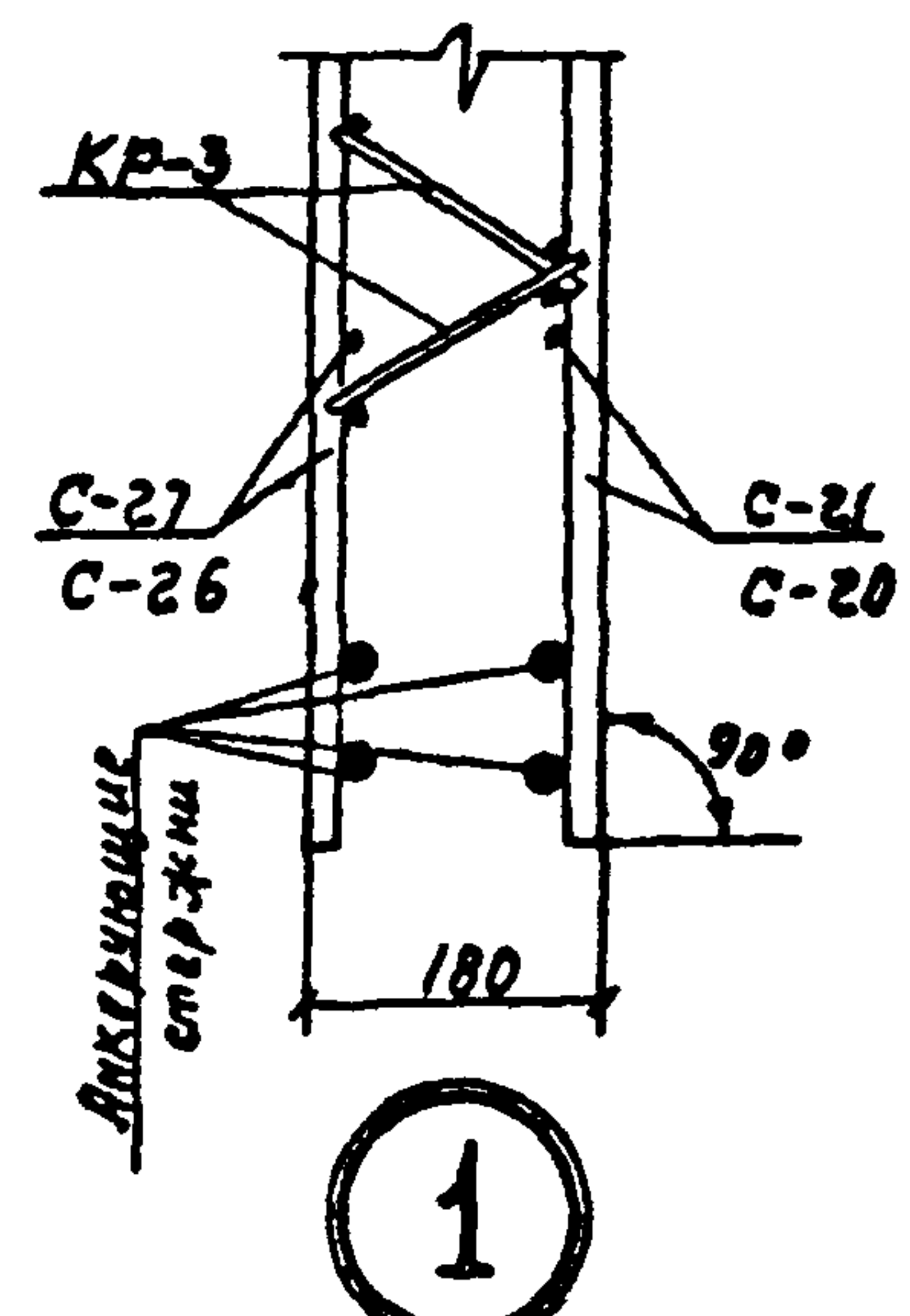
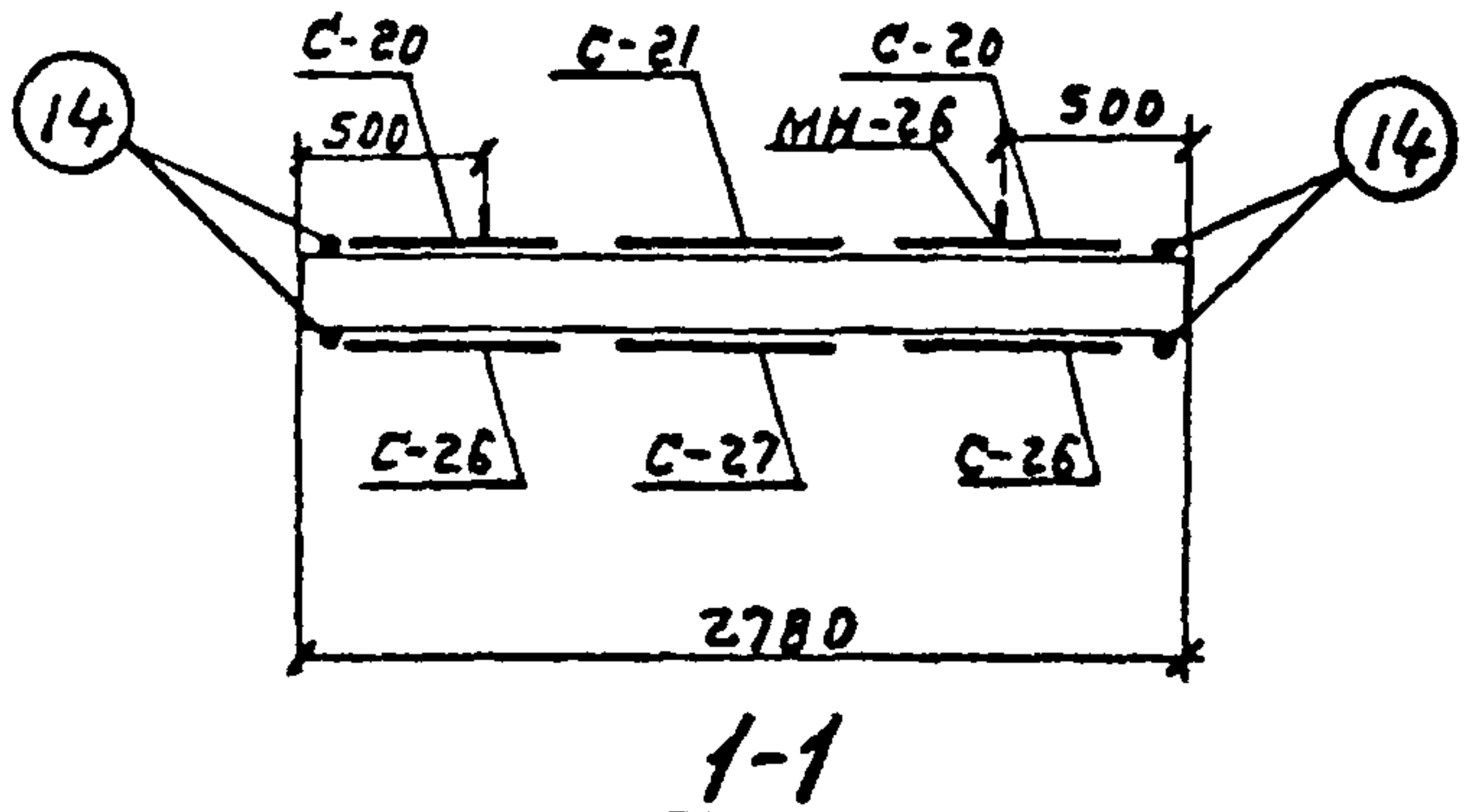
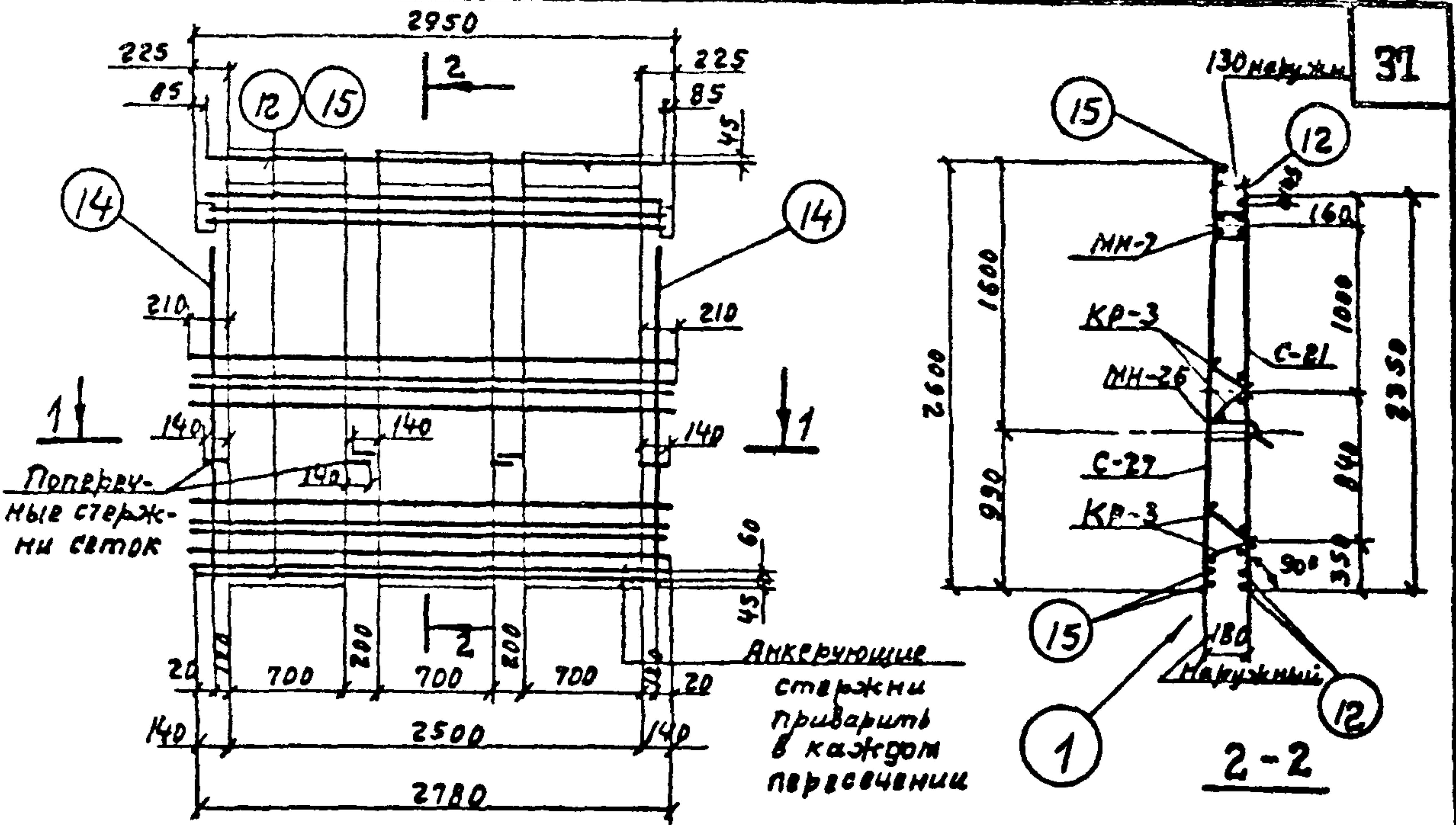

Сборочные единицы детали на один элемент

Каркас	Марка изделия или Н.поз.	Кол-во шт	Н листа
КП-6	С-20	2	12
	С-21	1	
	С-26	2	15
	С-27	1	
	КР-3	4	24
	МН-7	1	60 ÷ 62
	МН-26	2	66 ÷ 68
	12	3	64
	14	4	
	15	3	

Примечания:  
1. Выборку стали см. лист 41.  
2. Монтажные петли (МН-26) привязать к сеткам.

ТК 1982  
Панели стеновые консольные для прямоугольных сооружений  
19063-02 38  
Серия 3.900-3  
Вып. 3/82 Лист 31  
Часть 2

Серия  
3.900-3  
Вып. 3/82  
Часть 2

38

Лист

32

Алюминев	Толстикова	Филиппова	Романова
Рук. друг.	Ст. инж.	Ст. техник	Проверил
Коптелин	Бочаров	Царков	
Нач. отдела	Гл. инж. пр.	Гл. спец. пр.	

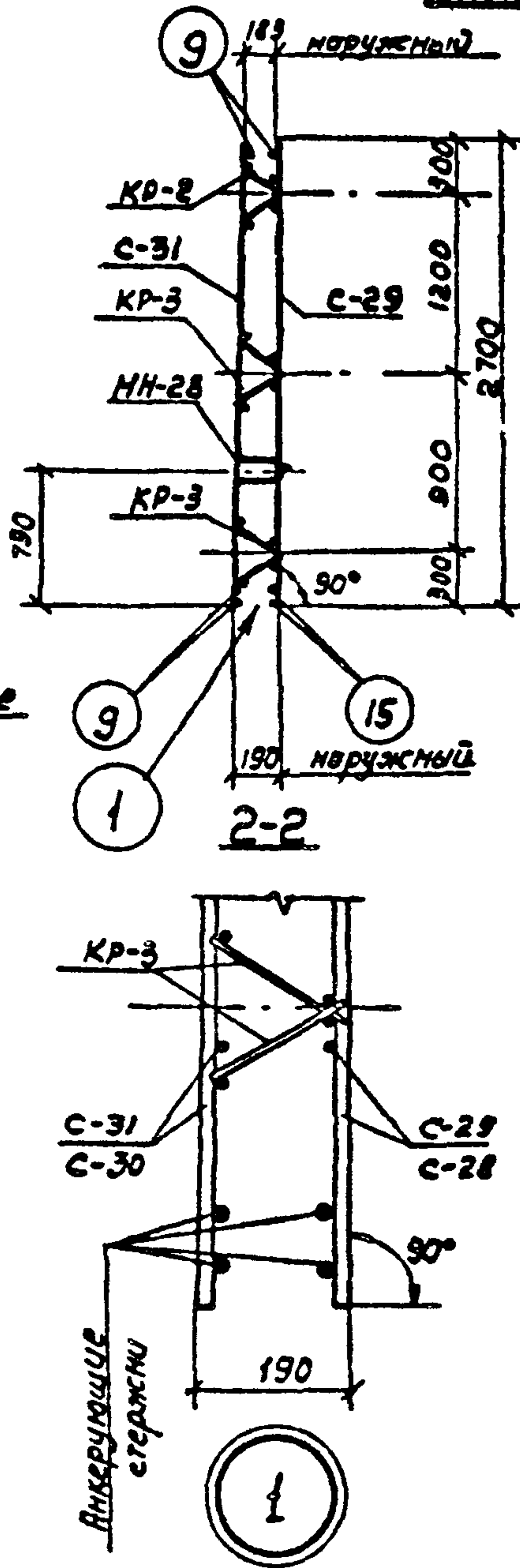
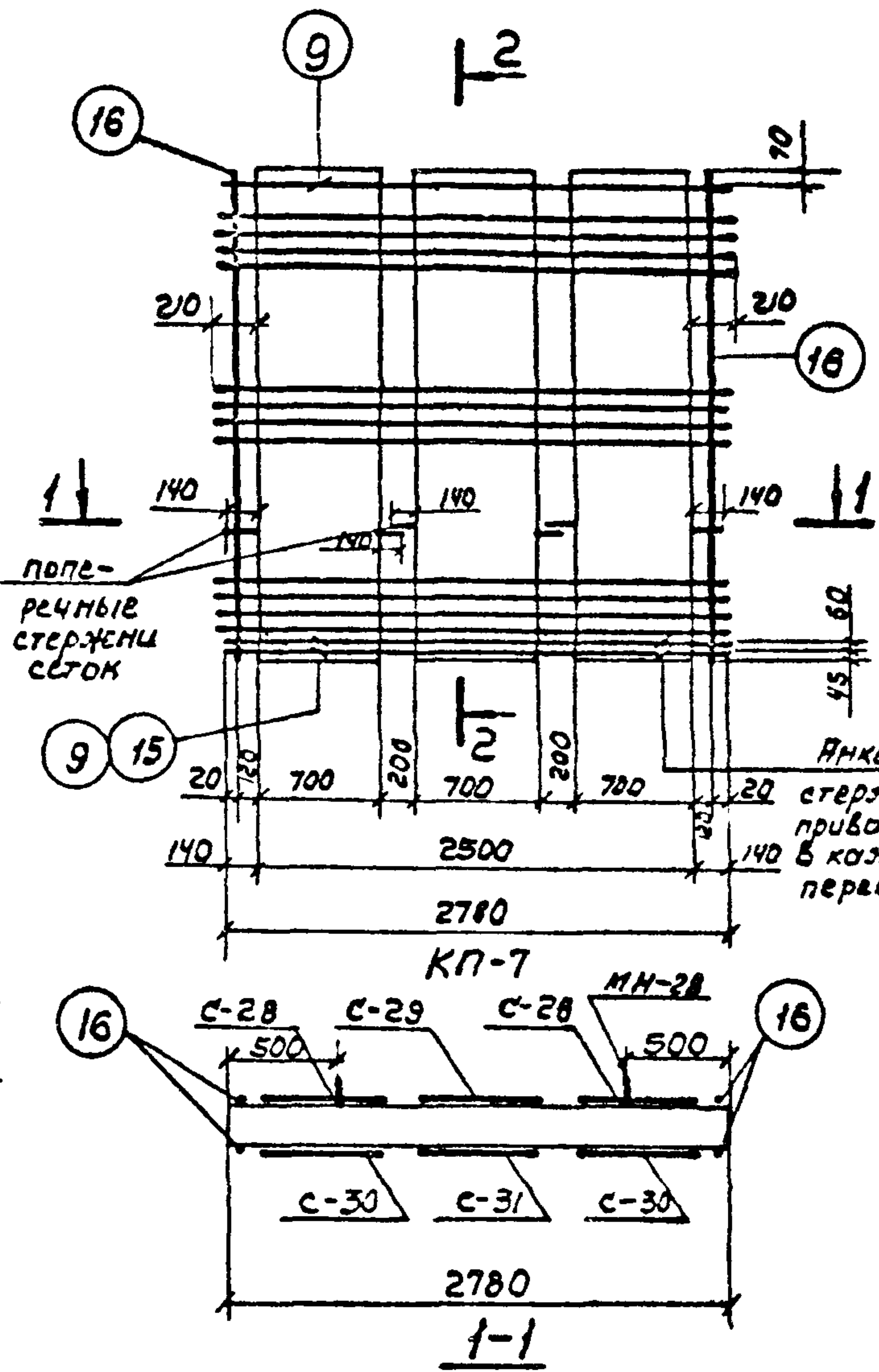

Сборочные единицы и детали на один элемент

Каркас	Марка изделий или поз.	Кол-во шт.	№ листа
КП-7	С-28	2	16
	С-29	1	
	С-30	2	
	С-31	1	
	КР-2	2	24
	КР-3	4	
	МН-28	2	66; 67; 69
	9	4	64
	15	2	
	16	4	

ПРИМЕЧАНИЯ:  
1. Выборку стали см. лист 41.  
2. Монтажные петли (МН-28) привязать к сеткам

ТК	Панели стеновые консольные для прямоугольных сооружений	Серия 3.900-3
1982	пс-48-к1. Каркас пространственный КП-7	Вып. 3/82 Часть 2 Лист 32



Серия  
3.900-3  
Вып. 3/82  
Часть 2

39

Лист  
33

Алмазов  
Толстикова  
Воргина  
Романова

Рук. брига.  
Ст. инж.  
Ст. инж.  
Проверил

Капеллин  
Бочаров  
Изаксон

Нач. отдела  
Гл. инж. пр.  
Гл. специалист

СОВЕЩАТЕЛЬНЫЙ ПРОЕКТ  
г. Москва

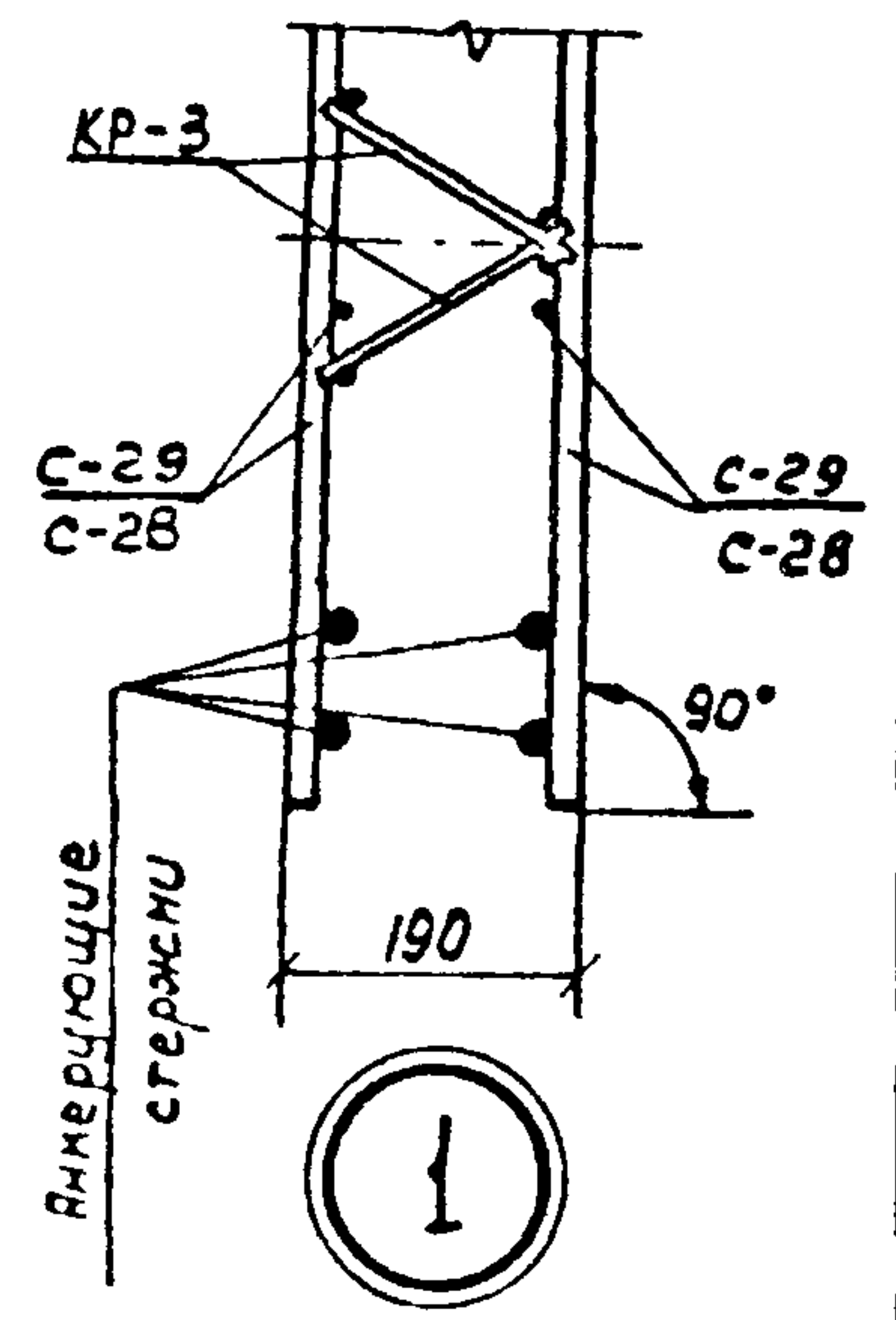
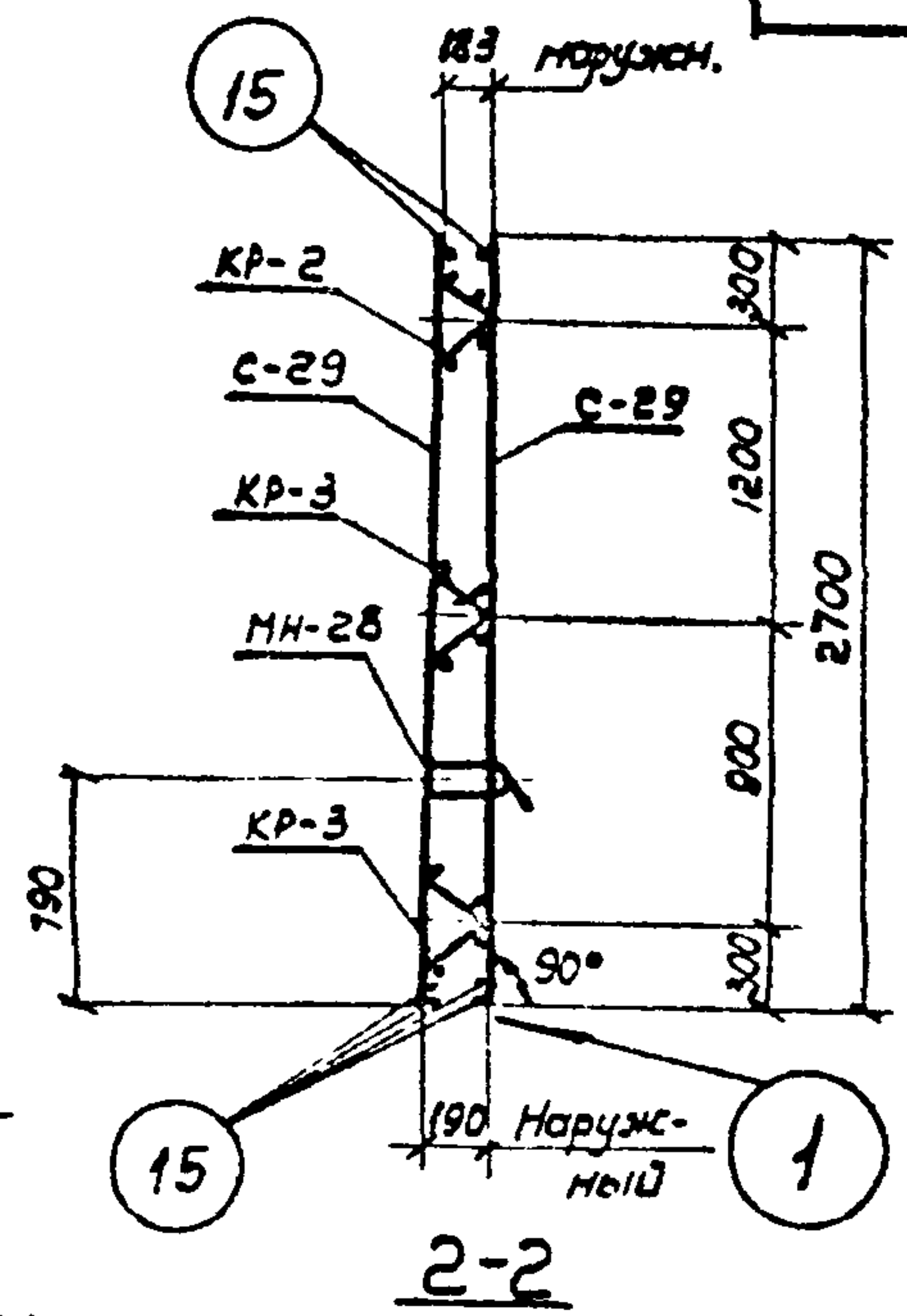
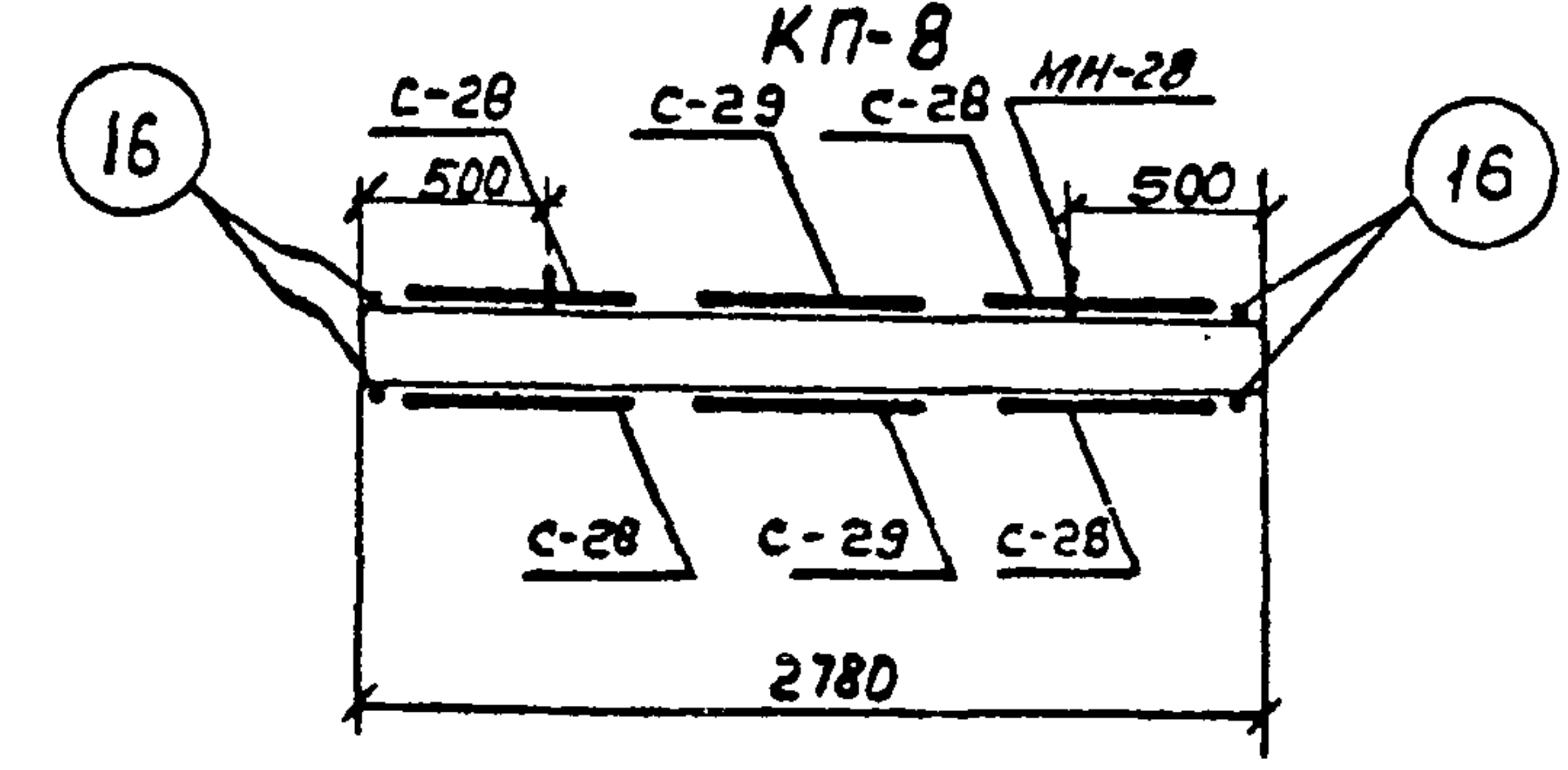
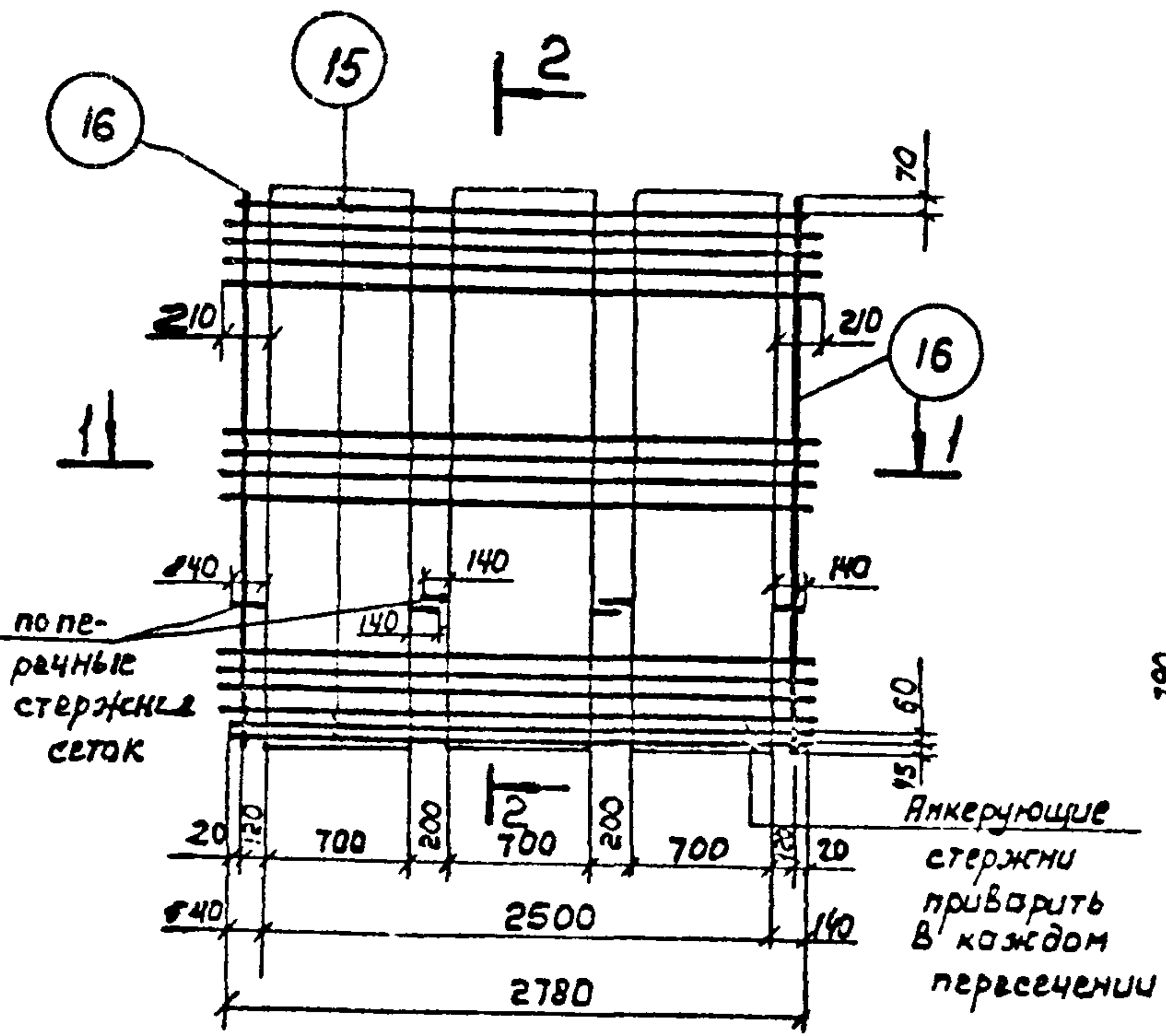

Сборочные единицы и детали на один элемент

Каркас	Марка изделий или ЛПЗ	Кол-во шт	№ листа
КП-8	С-28	4	16
	С-29	2	
	КР-2	2	24
	КР-3	4	
	МН-28	2	66; 67; 69
	15	6	64
	16	4	

Примечания:  
1. Выборку стали см. лист 41  
2. Монтажные петли (МН-28) привязать к сеткам.

ТК Панели стеновые консольные для прямоугольных сооружений  
1982 ПСГ-48-К2. Каркас пространственный КП-8  
Серия 3.900-3  
Вып. 3/82 Лист 33  
Часть 2

Серия  
3.900-3  
Вып. 3/82  
Часть 2

40

Лист

34

Алмазов  
Варгино  
Романова

Рук. друг.  
Ст. инженер  
Проверил  
Филип

Каптелин  
Бочаров  
Узаксон

Ильин  
Иванов  
Иванов

Науч. отдела  
Гл. инж. пр.  
Гл. специалист

СОЮЗПРОЕКТАПРОЕКТ  
г. Москва

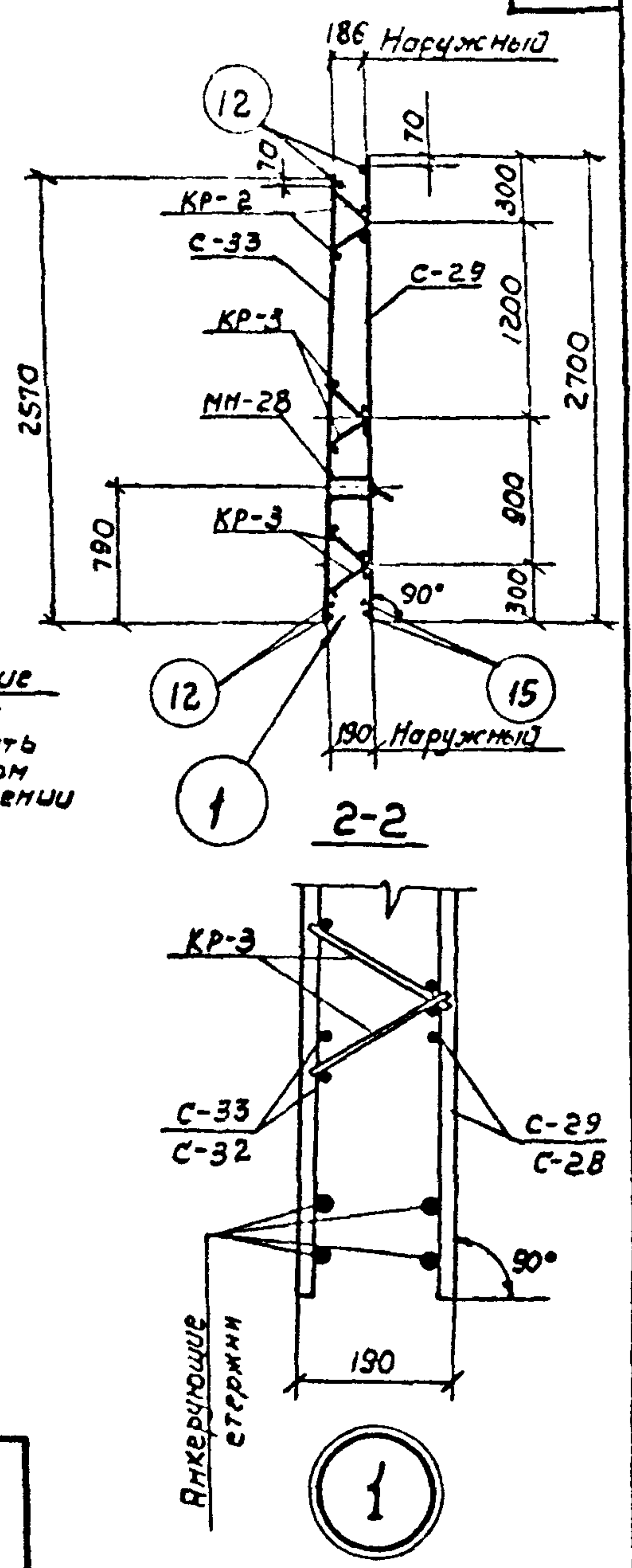
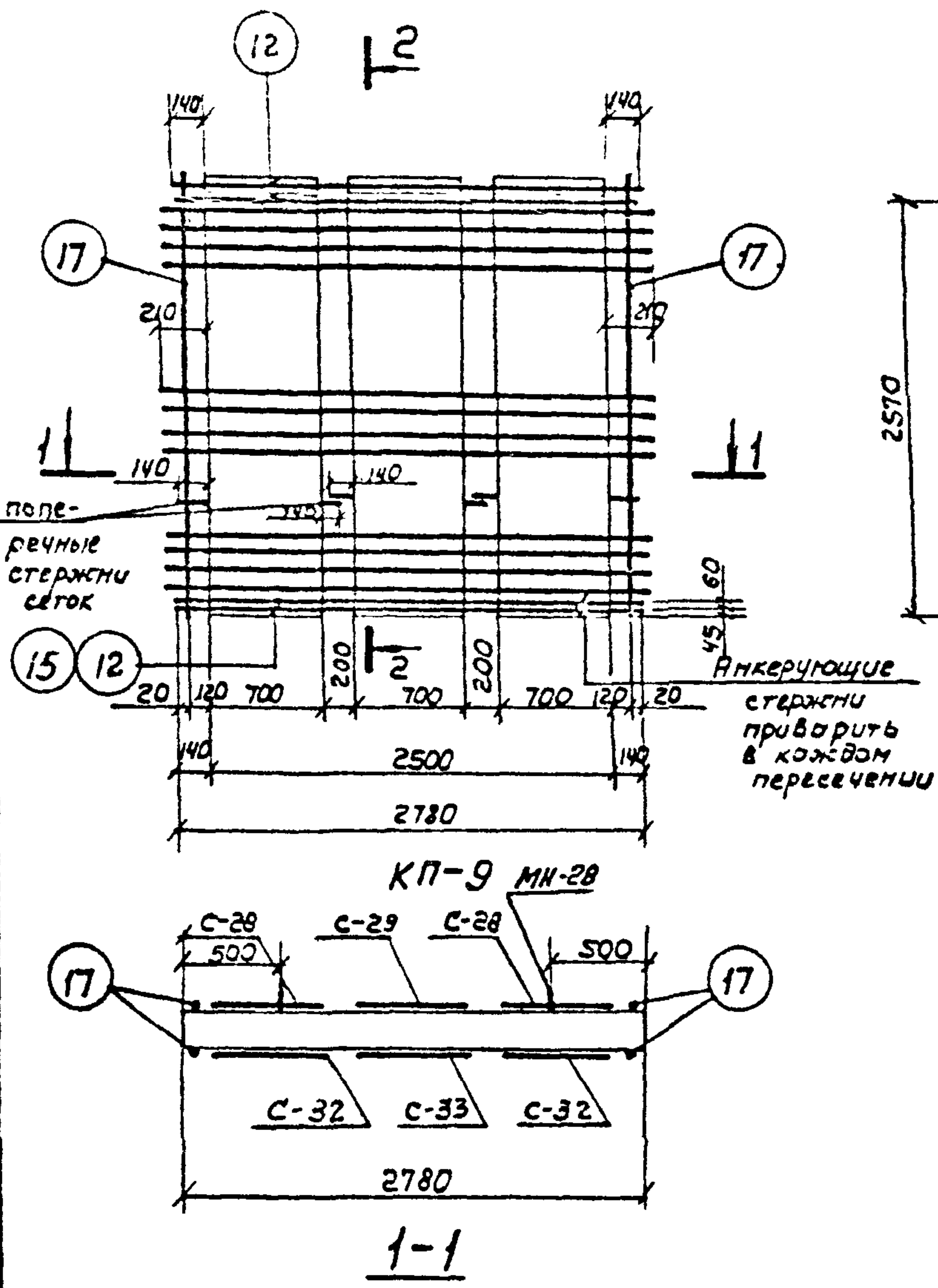

Сборочные единицы и детали на один элемент

Каркас	Марка изделий или поз.	Кол-во шт	N листа
КП-9	С-28	2	16
	С-29	1	
	С-32	2	
	С-33	1	18
	КР-2	2	
	КР-3	4	24
	МН-28	2	
	12	4	64
	15	2	
	17	4	

ПРИМЕЧАНИЯ:  
1. Выборку стали см. лист 41  
2. Монтажные петли (МН-28) привязать к сеткам.

ТК  
1982

Панели стеновые консольные для прямоугольных сооружений  
псг-48-кз. Каркас пространственный КП-9

Серия 3.900-3  
Вып. 3/82 Лист 34  
Часть 2

19063-02 41



Серия  
3.900-3  
Вып. 3/82  
Часть 2  
Лист

35

Алмазов  
Толстухово  
Филиппово  
Романова

Рек. б-ва.  
Ст. инж.  
Ст. техник  
Проверил

Копелин  
Бочаров  
Изоаксон

Нач. отдела  
Гл. инж. пр.  
Гл. спецпол.

СОНЗВОДКАНАПРОЕКТ  
г. Москва

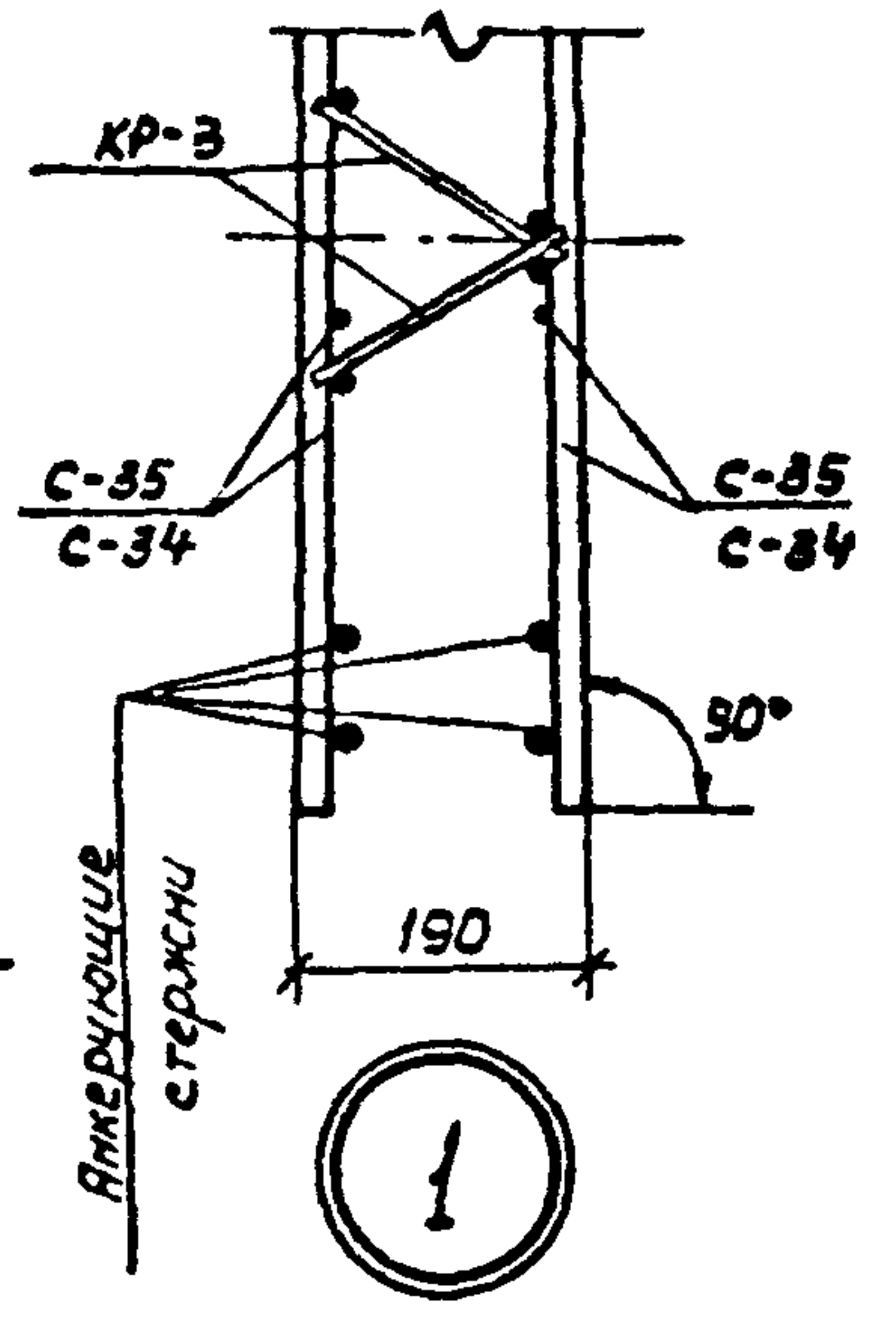
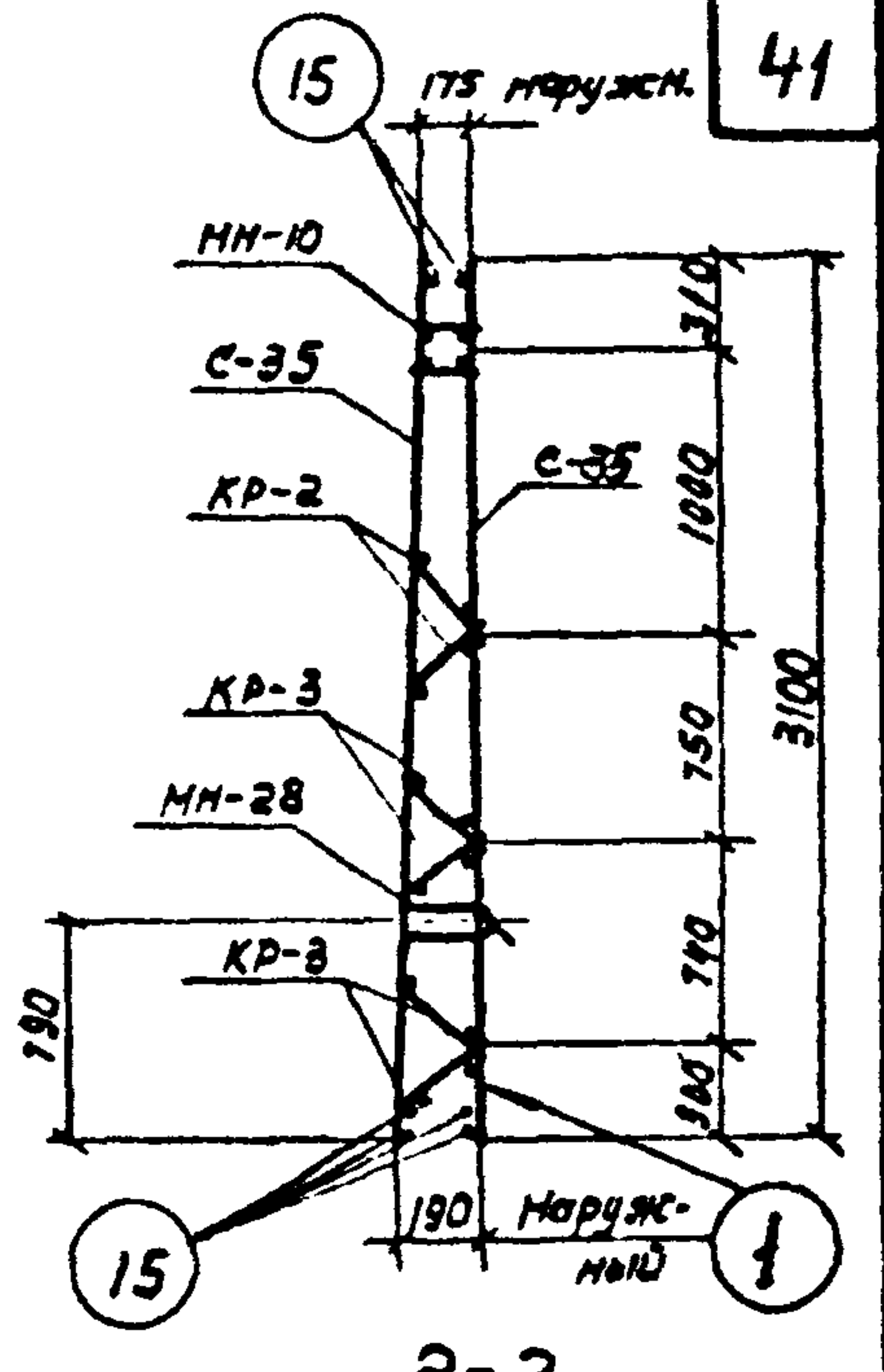
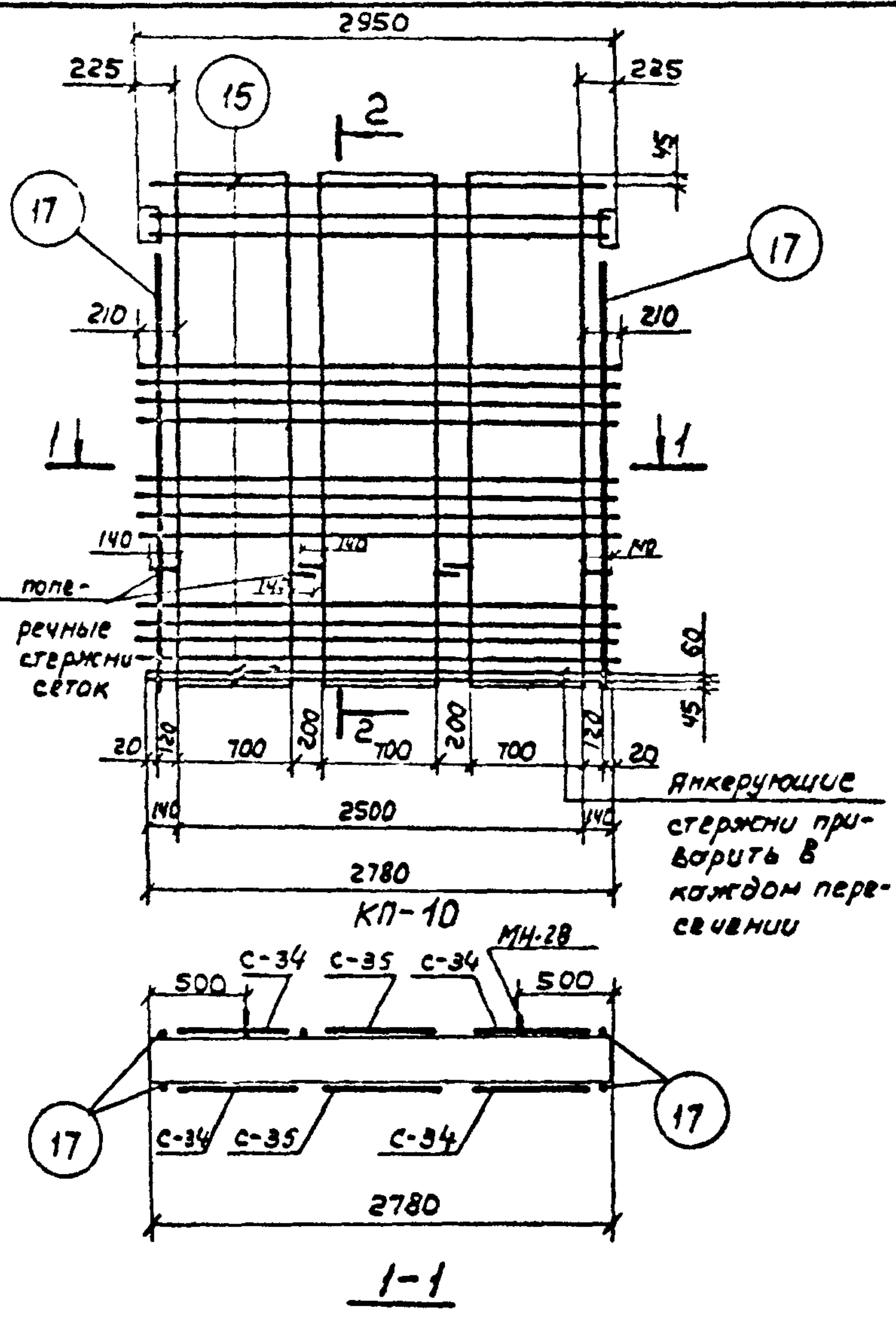

сборочные единицы и детали на один элемент

Каркас	Марка изделий или н.поз.	Кол-во шт.	№ листа
КП-10	С-34	4	19
	С-35	2	
	КР-2	2	
	КР-3	4	24
	МН-10	1	60 ÷ 62
	МН-28	2	66; 67; 69
	15	6	64
	17	4	

Примечания:  
1. Выборку стали см. лист 41  
2. Монтажные петли (МН-28) привязать к сеткам

ТК  
1982

Панели стеновые консольные для прямоугольных сооружений

ПС-48-К4. Каркас пространственный КП-10

Серия 3.900-3  
Вып. 3/82 Лист 35  
Часть 2

Серия  
3.900-3  
вып. 3/82.  
часть 2

Лист  
36

Дроздов  
Толстыков  
Филиппова  
Романов

Рук. Бр.г.  
Ст. инж.  
Ст. техник  
Проверил

Коптелин  
Бочаров  
Цакоян

Кашу  
Машин  
Машин

Нач. отдела  
Инж. пр.-т  
Ин. спец.

СОЮЗВОДОКАНАЛПРОЕКТ  
г. Москва

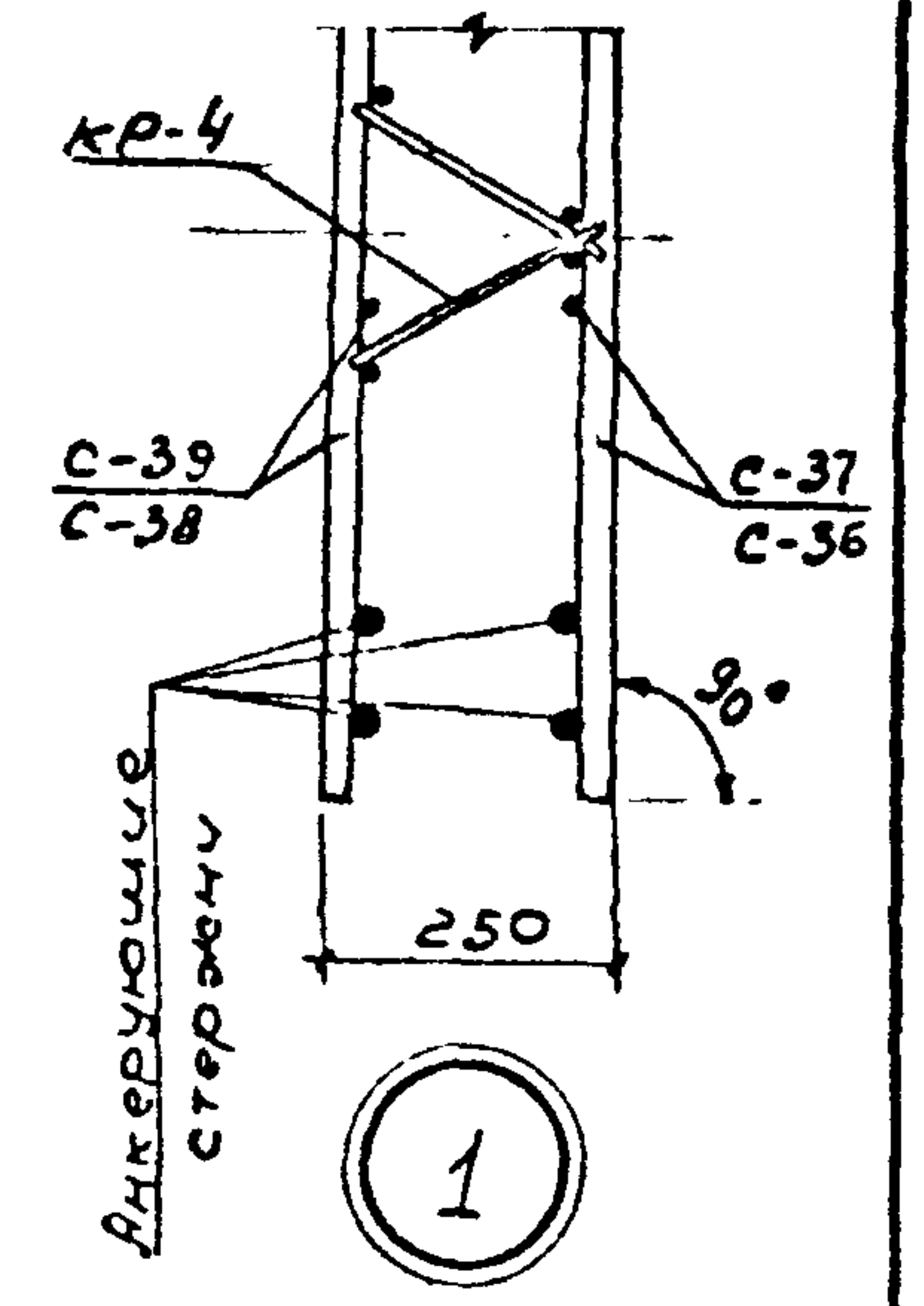
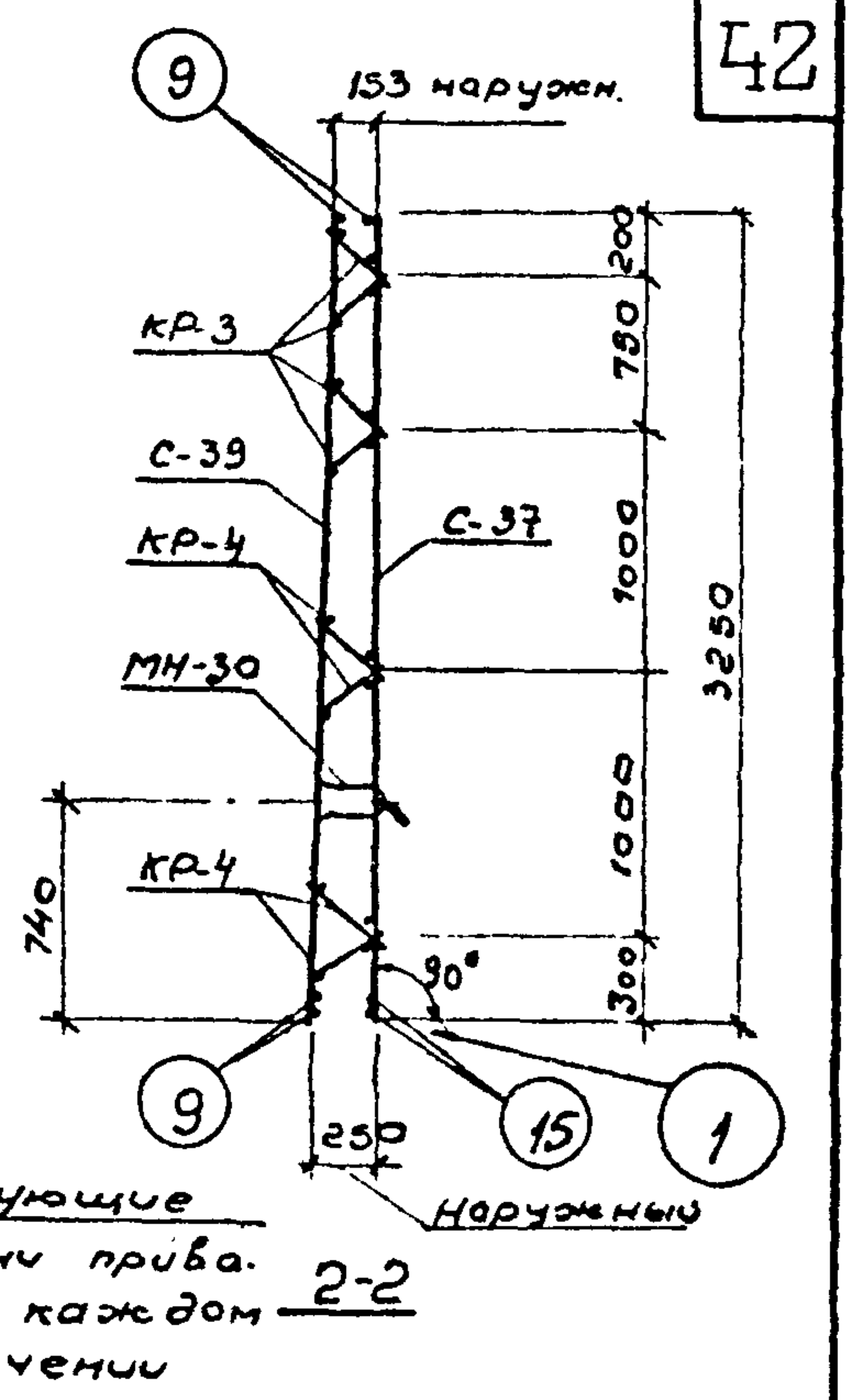
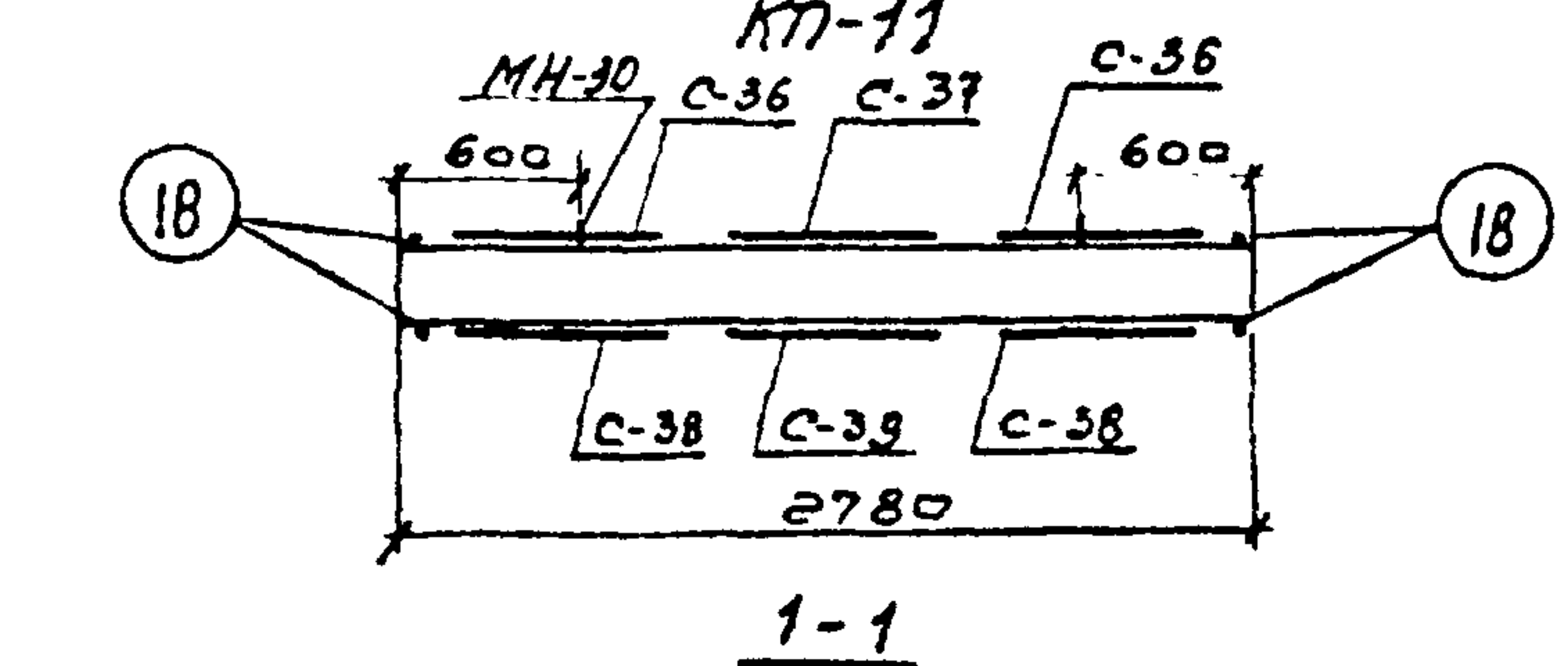
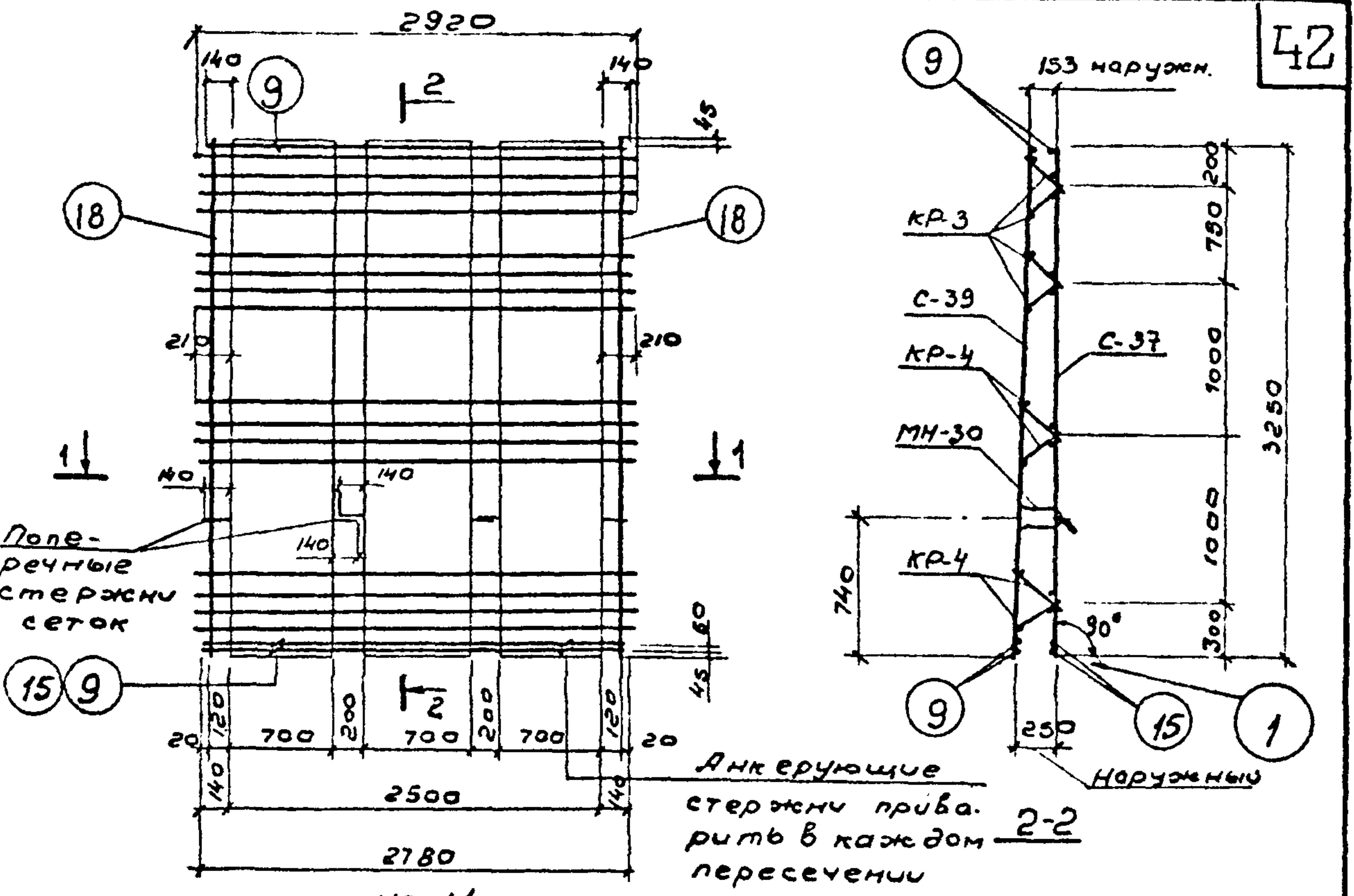

Сборочные единицы и детали на один элемент

каркас	Марка изделия или н.поз	Кол-во шт.	н листа
КП-11	С-36	2	20
	С-37	1	
	С-38	2	
	С-39	1	
	КР-3	4	24
	КР-4	4	
	МН-30	2	66; 67; 69
	9	4	
	15	2	
	18	4	

- Примечания:
- Выборку стали см. лист 42.
  - Монтажные петли (МН-30) привязать к сеткам.

Т К  
1982  
Панели стеновые консольные для прямоугольных сооружений  
Серия 3.900-3  
вып. 3/82 часть 2  
Лист 36  
ПС2-54-К1. Каркас пространственный КП-11



СЕРИЯ  
3 900-3  
ВЫП. 3/82  
ЧАСТЬ 2

ЛИСТ  
37

43

ДИЗАЙНЕРЫ  
А. МАЯКОВ  
ТОЛСТАКОВА  
ФИЛИППОВА  
РОМАНОВА

РУК. БРГ.  
С. МАЖ.  
С. ТЕЖИНА  
ПРОВЕРИЛ  
С. МАЖ.

КАТЕЛАН  
БОЧАРОВ  
ИВАКСОН

НАЧ. ОТДЕЛА  
П. МАЖ. ПР.  
П. СПЕЦНАЛ

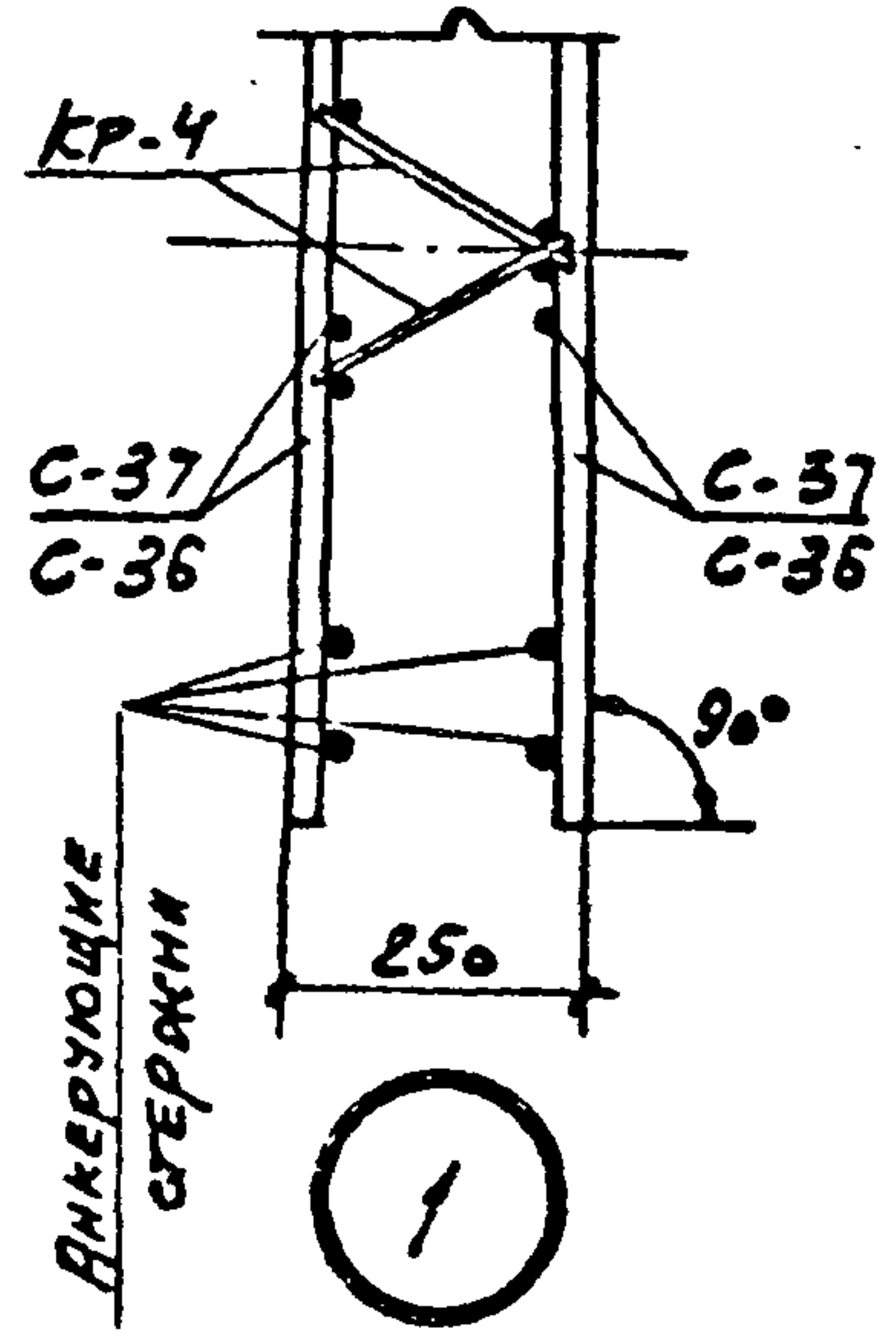
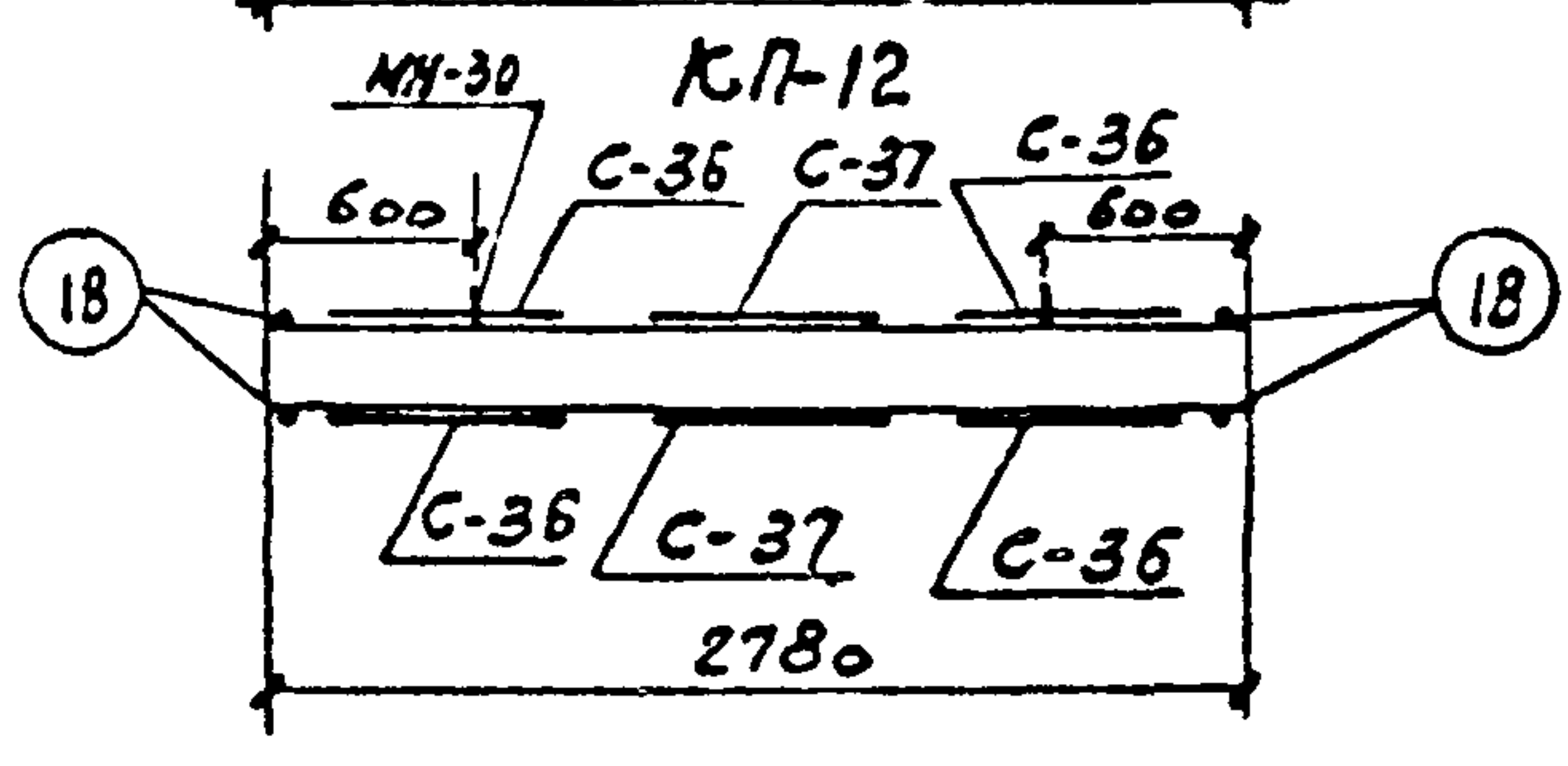
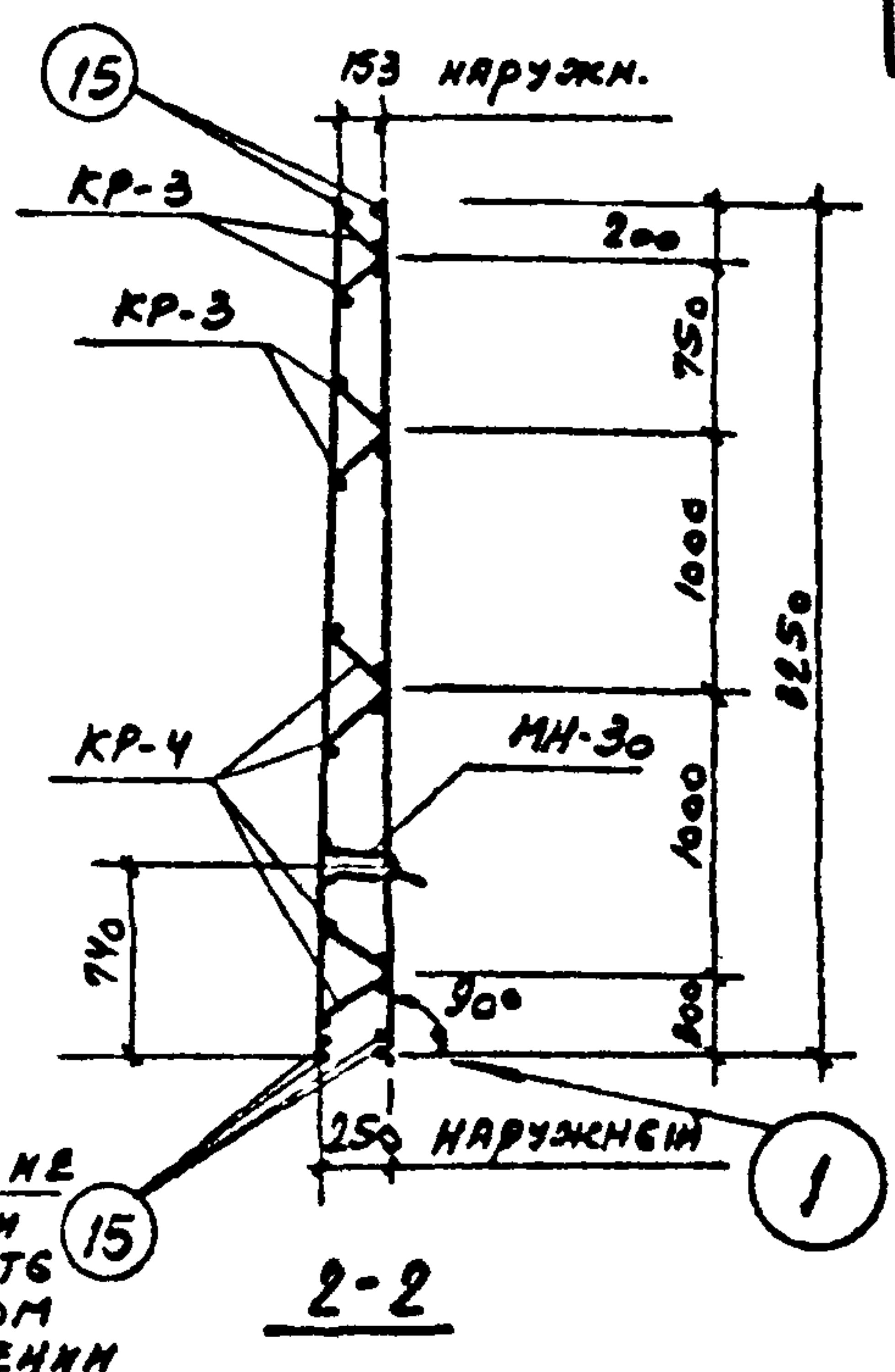
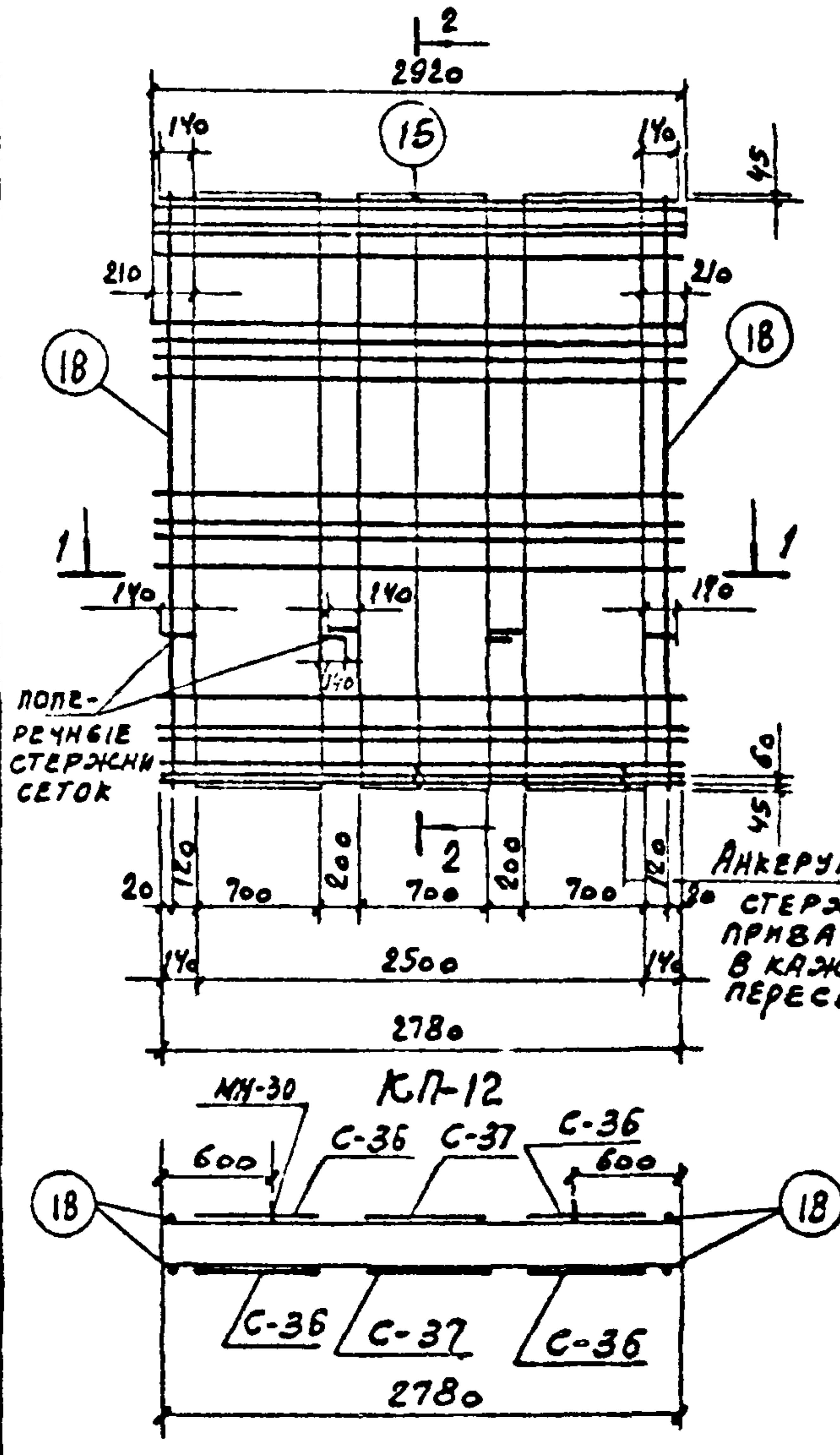

СБОРОЧНЫЕ ЕДИНИЦЫ И ДЕТАЛИ НА ОДИН ЭЛЕМЕНТ

КАРКАС	МАРКА ИЗДЕЛИЯ ИЛИ № ПОЗ.	КОЛ-ВО ШТ	№ ЛИСТА
КЛ-12	С-36	4	20
	С-37	2	
	КР-3	4	24
	КР-4	4	
	МН-30	2	66; 67; 69
	15	6	54
	18	4	

ПРИМЕЧАНИЯ:  
1. ВЫБОРКУ СТАЛИ СМ. ЛИСТ 42  
2. МОНТАЖНЫЕ ПЕТЛИ (МН-30) ПРИВЯЗАТЬ К СЕТКАМ

СООБЩЕНИЕ  
г. Москва

ТК ПАНЕЛИ СТЕНОВЫЕ КОНСОЛЬНЫЕ ДЛЯ ПРЯМОУГОЛЬНЫХ СООРУЖЕНИЙ СЕРИЯ 3.900-3  
1982 ПС2-54-К2. КАРКАС ПРОСТРАНСТВЕННЫЙ КЛ-12 ВЫП. 3/82 ЧАСТЬ 2 ЛИСТ 37



Серия  
3.900-3  
Выпуск 3'82  
Часть 2  
Лист  
38

Толстикова  
Елестратов

Блода  
Боню

Вед. инж.  
Ст. инж.

Ярославский  
Филатов  
Ялмозов

Браун  
Филатов  
Ялмозов

Нач. отд.  
Гл. инж. пр.  
рук. брига.

СПЕЦИАЛЬНОПРОЕКТА  
г. Москва

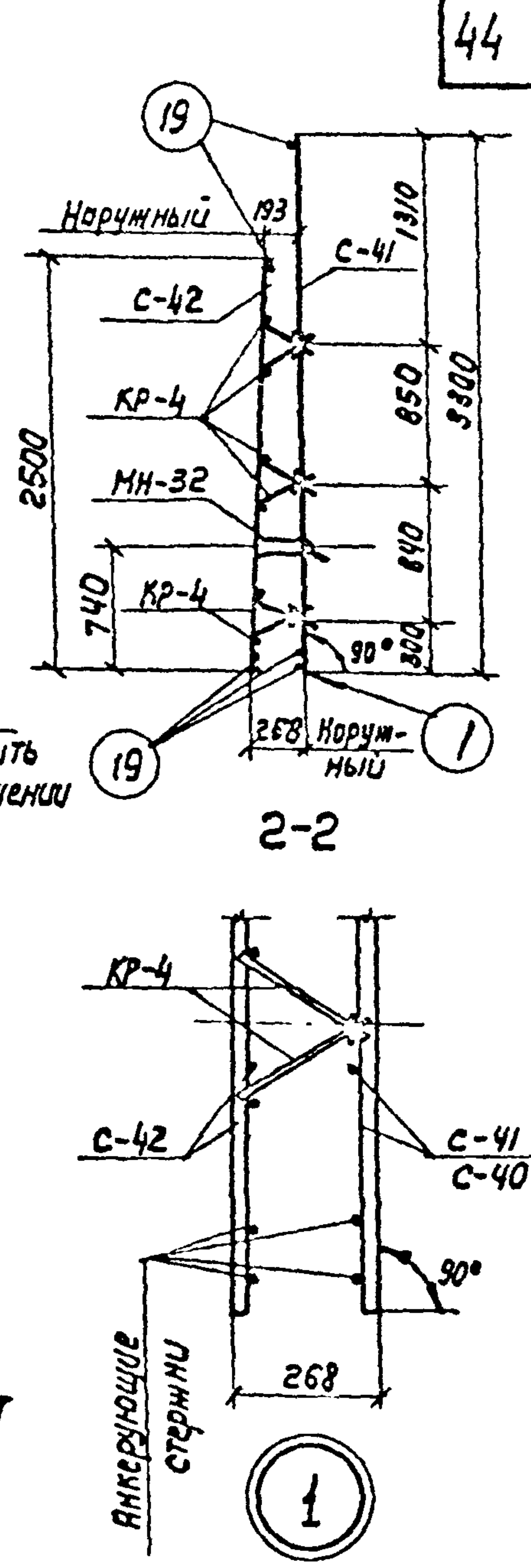
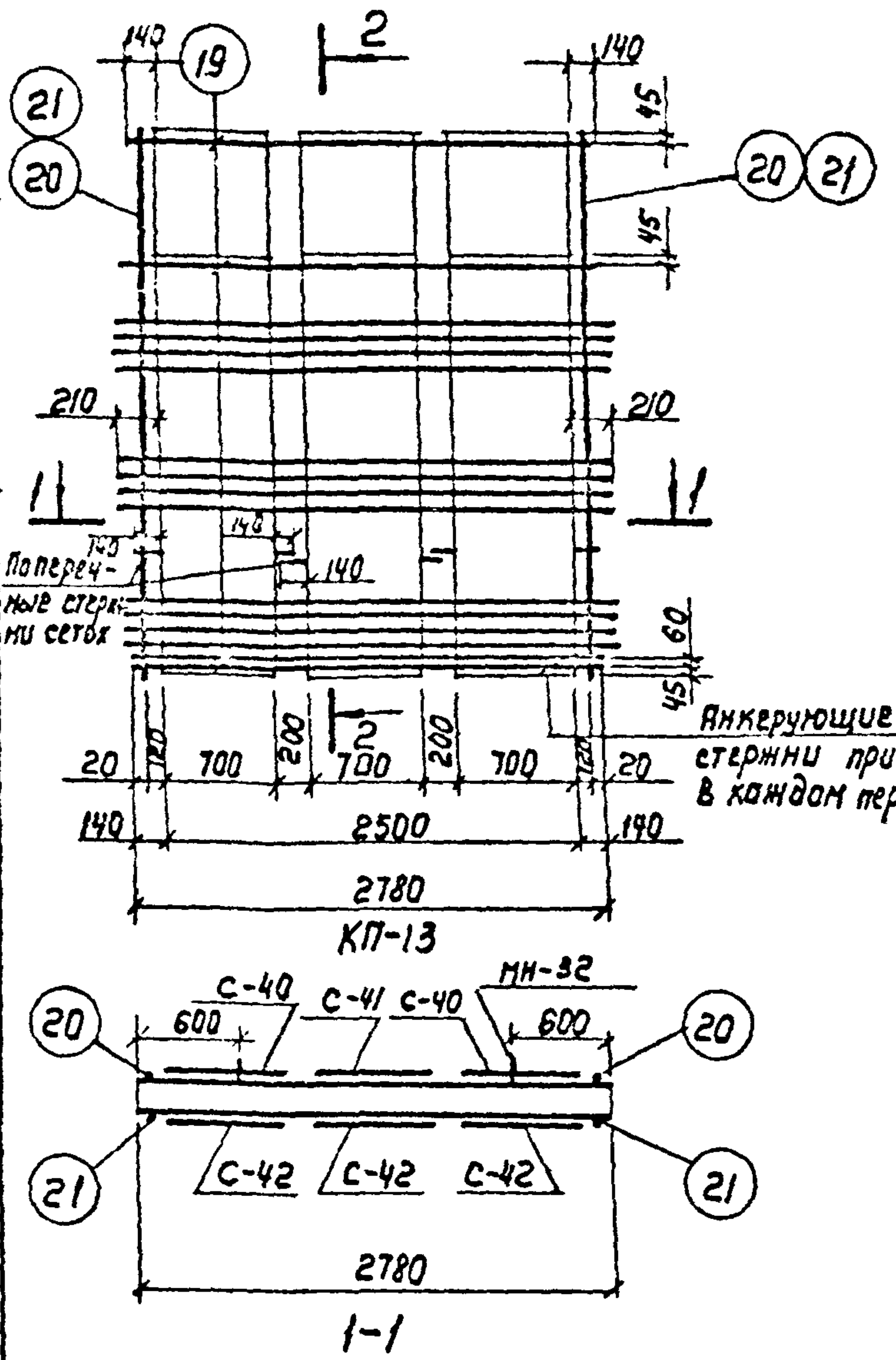

Сборочные единицы и детали на один элемент

Каркас	Марка изделий или поз.	Кол-во шт.	№ листа
КП-13	С-40	2	22
	С-41	1	
	С-42	3	
	КР-4	6	24
	МН-32	2	66; 67; 69
	19	6	64
	20	2	
21	2		

Примечания:  
1. Выборку стали см. лист 42.  
2. Монтажные петли (МН-32) привязать к сеткам.

ТК	Панели стеновые консольные для прямоугольных сооружений	Серия 3.900-3
1982	ПС2-60-К1. Каркас пространственный КП-13	Выпуск 3'82 Лист Часть 2 38



Серия  
3 900-3  
Вып. 3/82  
Часть 2  
Лист

39

Алмазов  
Толстикова  
Филиппова  
Романова  
Рук. бригады  
Ст. инженер  
Ст. техник  
Проверил  
Коптелин  
Бочаров  
Изаком  
Нач. отдела  
Гл. инж. пр.  
Гл. специал.  
г. Москва

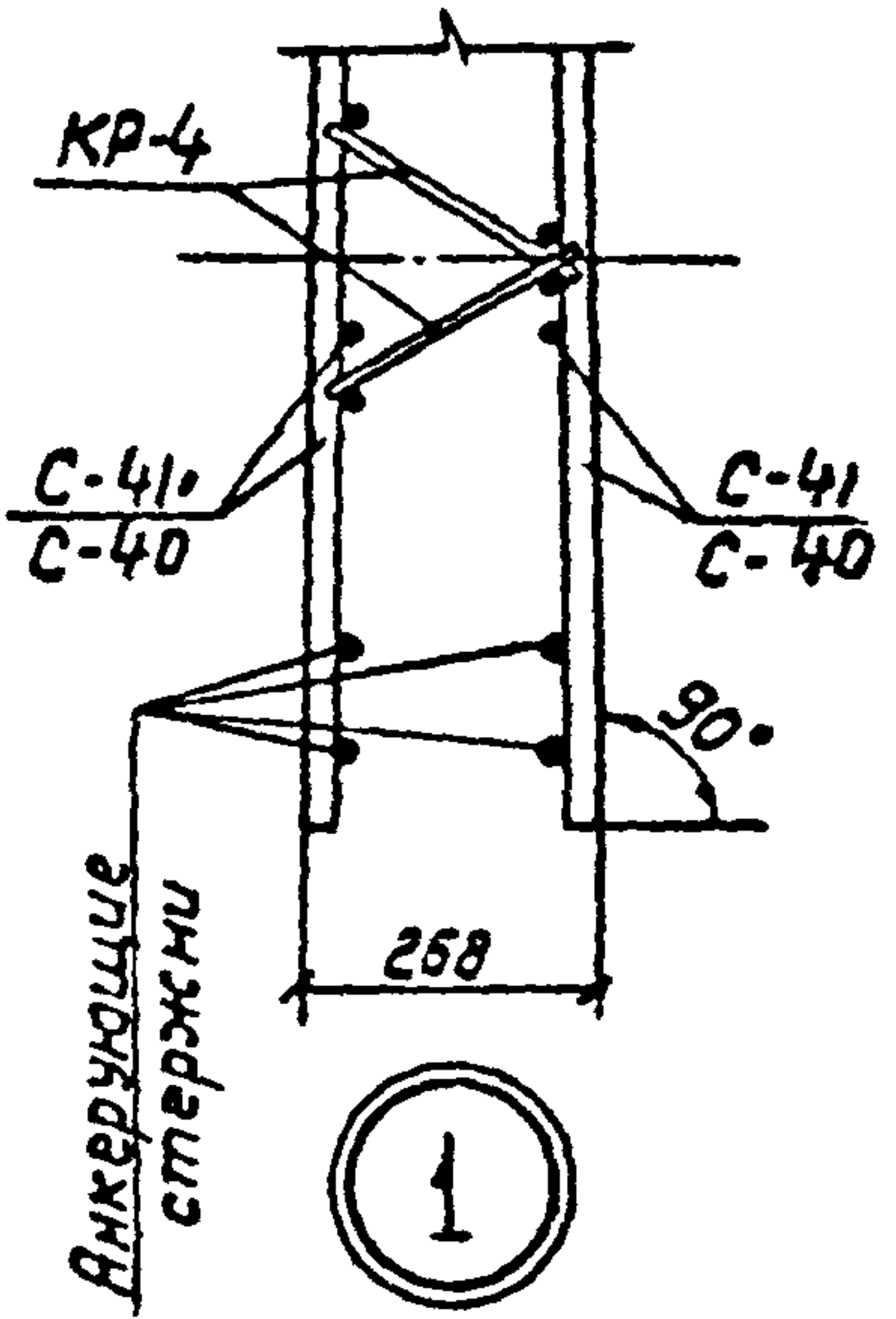
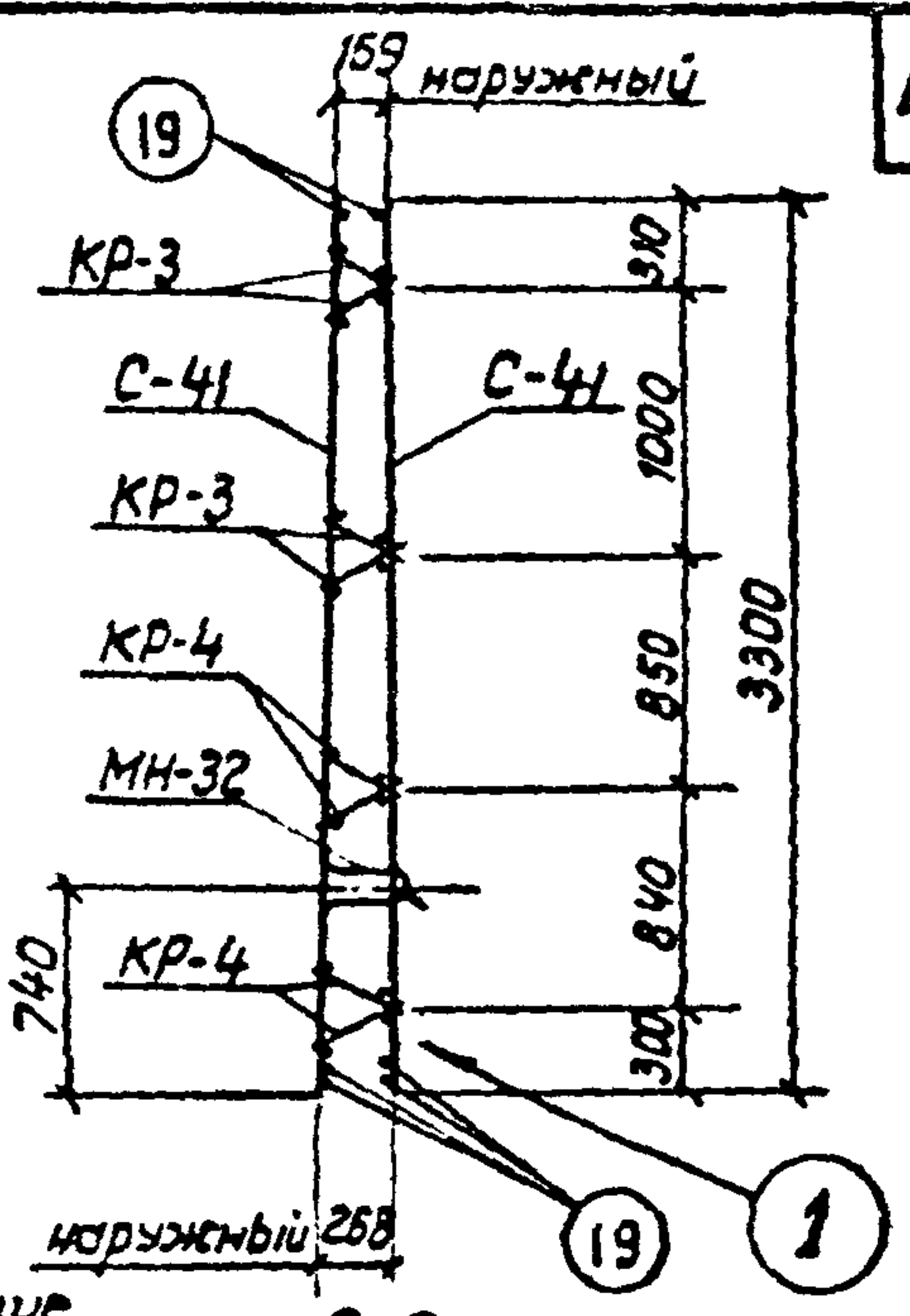
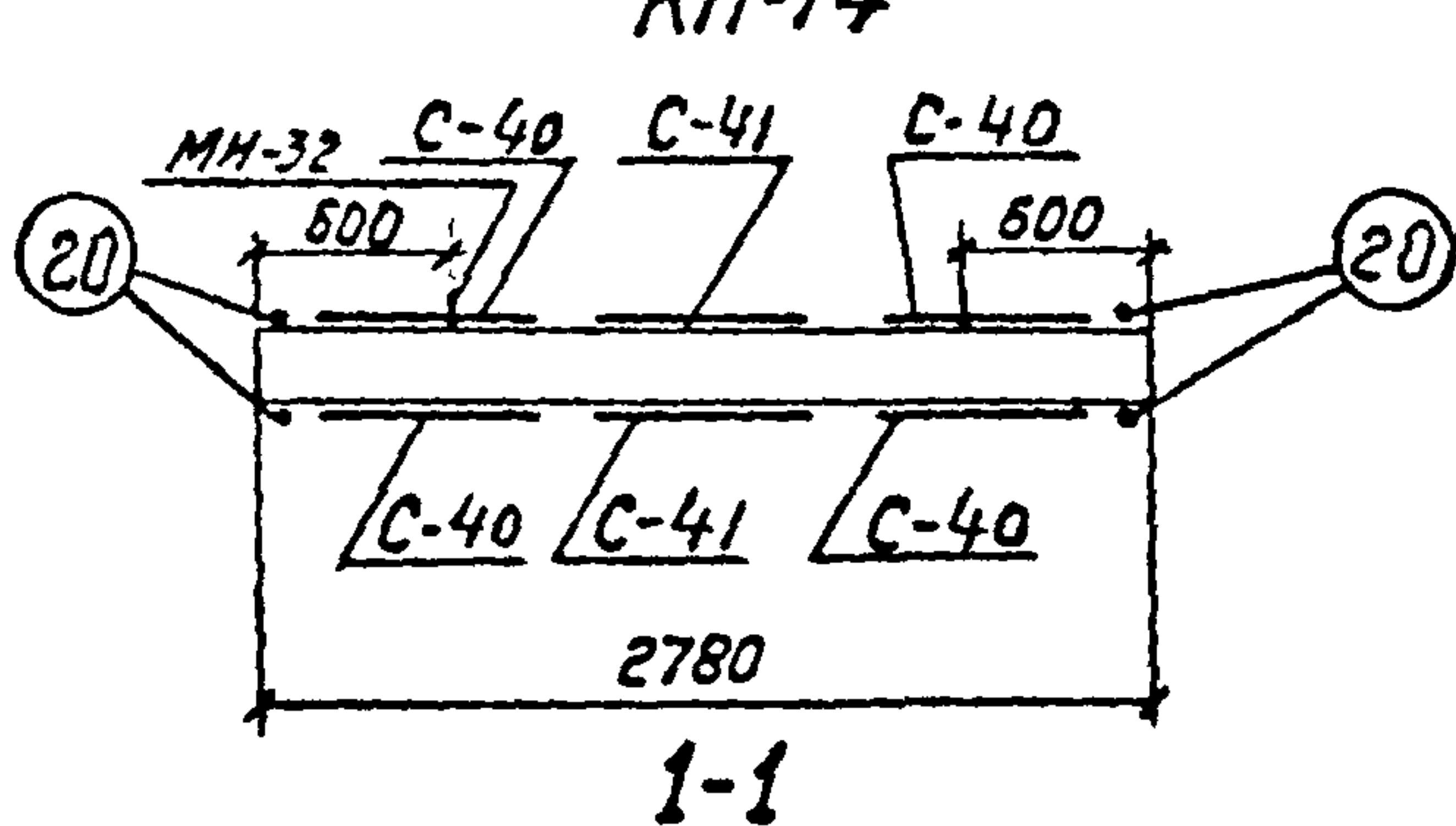
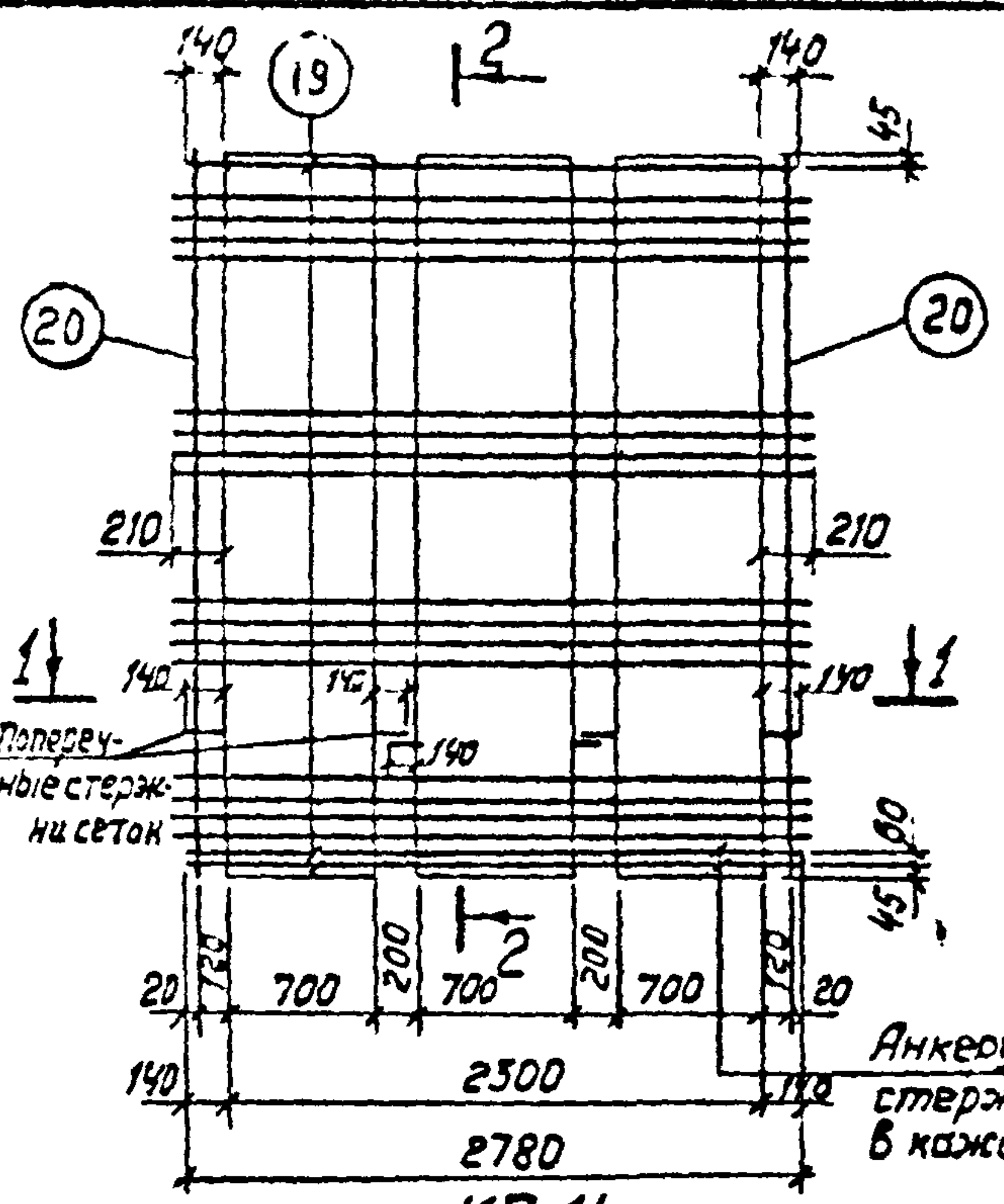

сборочные единицы и детали на один элемент

Каркас	Марка изделий или N поз.	Кол-во шт.	№ листа
КП-14	C-40	4	22
	C-41	2	
	КР-3	4	24
	КР-4	4	
	МН-32	2	66; 67; 69
	19	6	64
	20	4	

Примечания:  
1. Выборку стали см. лист 42  
2. Монтажные петли (МН-32) привязать к сеткам.

ТК  
1982  
Панели стеновые консольные для прямоугольных сооружений  
ПС2-60Ж2. Каркас пространственный КП-14  
Серия 3.900-3  
Вып. 3/82 Лист 39  
Часть 2



Серия  
3.900-3  
Выпуск 3/82  
Часть 2

Выборка стали на одно изделие.

46

Лист	Марка изделия	φ мм	Общая длина м	Всего кг	Марка изделия	φ мм	Общая длина м	Всего кг	
40	КП-1	5Bp-I	47.3	6.6	КП-4	5Bp-I	61.7	9.5	
		6A-I	17.7	3.9		8A-I	31.7	12.6	
		10A-I	11.8	7.3		10A-I	8.3	5.1	
		10A-II	25.2	15.6		12A-II	20.0	18.0	
		14A-II	2.6	3.2		14A-II	23.5	28.4	
		18A-III	17.5	35.0		16A-III	20.0	31.5	
		Итого:		71.6		18A-III	23.5	47.0	
	КП-2						18A-II	3.4	6.8
		5Bp-I	65.3	9.0		-120x5	0.72	3.4	
		6A-I	23.4	5.1		-40x5	0.19	0.3	
		8A-I	5.7	2.3					
		10A-I	8.3	5.1			Итого:	162.6	
10A-II		36.6	22.7	5Bp-I	91.1	12.8			
14A-II		6.3	7.6	8A-I	16.6	6.6			
16A-II		3.2	5.0	10A-II	8.4	5.2			
КП-3					12A-II	11.6	10.4		
	20A-II	27.0	66.6	16A-III	65.4	103.2			
		Итого:	123.4	18A-II	3.4	6.8			
	5Bp-I	91.1	12.8	-120x5	0.72	3.4			
	8A-I	16.7	6.6	-40x5	0.19	0.3			
	10A-II	8.4	5.2						
	12A-II	11.6	10.4		Итого:	148.7			
	14A-II	47.0	56.8						
	16A-III	17.6	27.6						
	18A-II	3.4	6.8						
	-120x5	0.72	3.4						
	-40x5	0.19	0.3						
	Итого:		129.9						

Толстикова  
Елистротова

Вед. инж.  
Ст. инж.

Арославский  
Филоатов  
Алмозов

Нач. отд.  
Гл. инж. пр.  
рук. бриг.

СНОВЗВОДКАПРОЕКТ  
г. Москва

ТК Панели стеновые консольные для прямоугольных сооружений  
1982 Выборка стали каркасов пространственных КП-1 ÷ КП-5

Серия 3.900-3  
Выпуск 3/82 Лист 40  
Часть 2



Серия  
3.900-3  
Выпуск 3/82  
Часть 2

# Выборка стали на одно изделие

47

Лист	Марка изделия	φ мм	Общая длина м	Всего кг	Марка изделия	φ мм	Общая длина м	Всего кг
41	КП-6	5Bp-I	67,7	9,5	КП-8	5Bp-I	52,0	7,2
		8A-I	34,7	13,8		8A-I	64,8	25,8
		12A-III	28,3	25,5		10A-III	10,8	6,7
		14A-III	23,5	28,4		12A-III	24,9	22,5
		16A-III	16,6	26,1		20A-III	74,4	183,4
		18A-III	33,8	67,6		20A-II	4,0	9,8
		18A-II	3,4	6,8				
		-40x5	0,19	0,3				
		-120x5	0,72	3,4				
				Итого:		181,4		
	КП-7	5Bp-I	52,0	7,2	КП-9	5Bp-I	52,0	7,2
		8A-I	64,8	25,8		8A-I	72,9	28,7
		10A-I	11,1	6,8		12A-III	16,4	14,6
		10A-III	10,8	6,7		16A-III	28,3	44,8
		12A-III	8,3	7,5		18A-III	7,8	15,6
		14A-II	29,7	35,8		20A-III	37,2	91,7
		20A-II	42,5	104,7		20A-II	4	9,8
		20A-II	4	9,8				
				Итого:		204,3		
	КП-10				КП-10	5Bp-I	60,5	8,4
						8A-I	70,8	28,2
						12A-III	47,3	42,5
						20A-III	62,0	153,2
						20A-II	4,0	9,8
						22A-III	19,6	58,2
						-120x5	0,72	3,4
						-40x5	0,17	0,3
								Итого:

Исполнитель  
Елустратова  
Инж. И.И.И.  
Инж. С.И.И.  
Нач. отд.  
Г.И.И.И.И.И.  
Рук. брига.  
Ярославский филиал  
Алматоб

СНОВЗВОДОКАНАЛПРОЕКТ  
г. Москва

ТК Панели стеновые консольные для прямоугольных сооружений  
1982 Каркасы пространственных КП-6 + КП-10  
Серия 3.900-3  
Выпуск 3/82 Лист 41  
Часть 2

Серия  
3.900-3  
Выпуск 3.82  
Часть 2

48

### Выборка стали на одно изделие

Лист	Марка изделия	φ мм	Общая длина м	Всего кг	Марка изделия	φ мм	Общая длина м	Всего кг
42	КП-11	5Вр-I	76.0	10.6	КП-14	5Вр-I	75.6	10.4
		8А-I	76.2	30.0		6А-I	0.4	0.2
		10А-I	11.1	6.8		8А-I	76.2	30.0
		12А-II	18.6	16.6		14А-II	29.9	36.4
		14А-II	35.8	43.2		18А-II	19.8	39.6
		18А-II	9.0	18.0		22А-II	102.4	305.6
		20А-II	52.4	129.4		25А-II	5.0	19.2
		22А-II	4.4	13.2			Итого:	441.4
		Итого:	267.8					
Вед. инж. Ст. инж.	КП-12	5Вр-I	76.0	10.6				
		8А-I	76.2	30.0				
		12А-II	29.8	26.6				
		18А-II	18.0	36.0				
		20А-II	84.5	208.4				
		22А-II	4.4	13.2				
		Итого	324.8					
Нач. отд. Гл. инж. пр. Рук. брига.	КП-13	5Вр-I	60.0	8.4				
		6А-I	0.4	0.2				
		8А-I	67.5	26.7				
		14А-II	56.3	68.1				
		18А-II	9.9	19.8				
		22А-II	62.0	185.0				
		25А-II	5	19.2				
				Итого:	327.4			

Толстиково  
Елистратова  
Вед. инж.  
Ст. инж.  
Ярославский  
Филатов  
Алмазов  
Нач. отд.  
Гл. инж. пр.  
Рук. брига.  
СОНЗВОДКАНАПРОЕКТ  
г. Москва

ТК	Панели стеновые консольные для прямоугольных сооружений	Серия 3.900-3
1982	Каркасов Выборка стали пространственных КП-11 ÷ КП-14	Выпуск 3.82 Часть 2
		Лист 42



Серия  
3.900-3  
Выпуск 3,82  
Часть 2  
Лист

49

43

Алмазов  
Варгуна  
Романова  
Рук. брэг.  
С.М. Инж.  
Проверил  
Коптелов  
Бочаров  
Израилсон  
Науч. отв.  
Гл. инж. пр.  
Гл. специалист

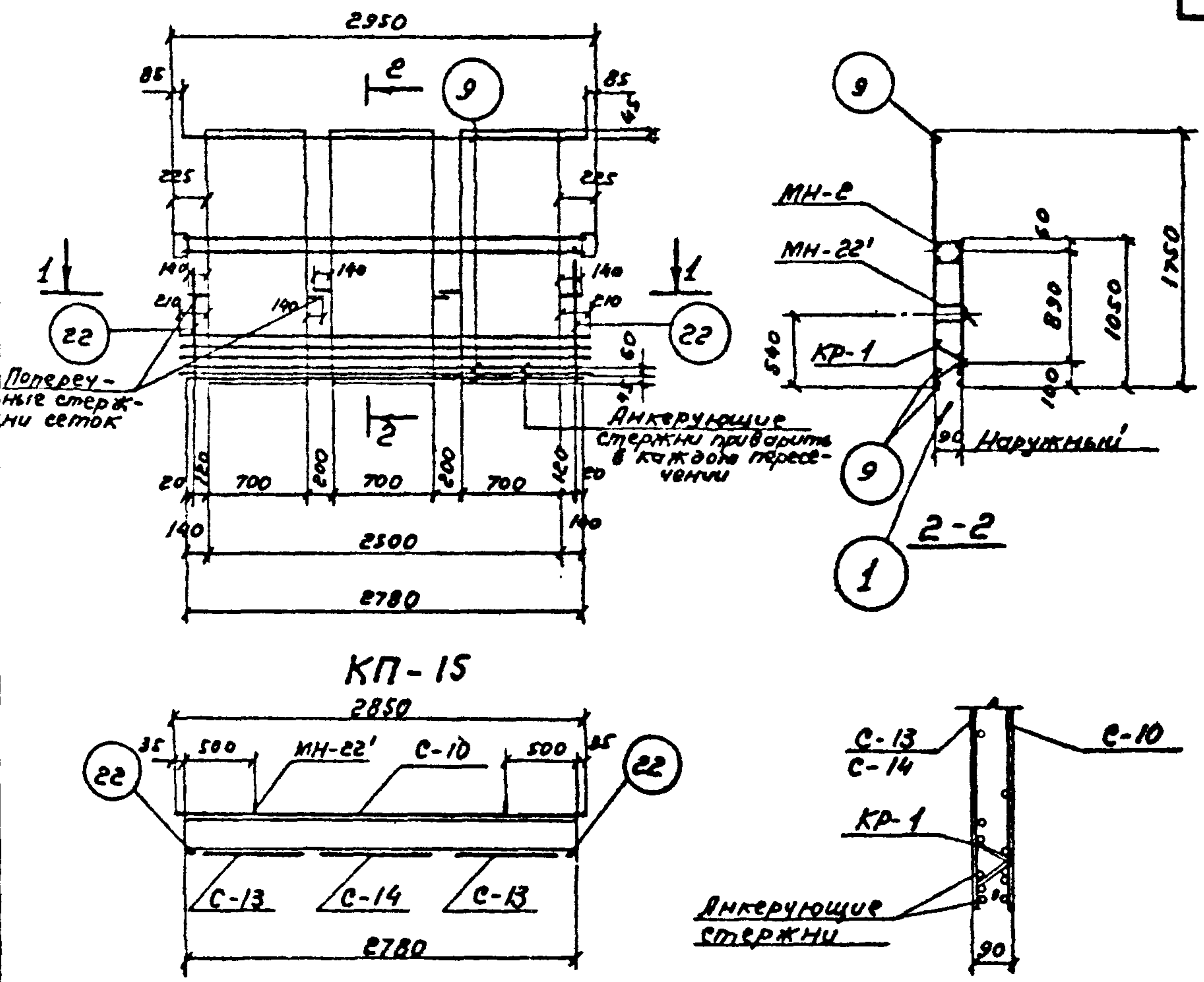

Сборочные единицы и детали на один элемент

Каркас	Марка изделий или н поз.	Кол-во шт.	№ листа
КП-15	С-10	1	7
	С-13	2	8
	С-14	1	
	КР-1	2	
	МН-2	1	60÷62
	МН-22'	2	66÷68
	9	3	64
	22	2	

Примечания:  
1. Выборку стали см. лист 57  
2. Монтажные петли (МН-22') приварить к сеткам.

ТК Панели стеновые консольные для прямоугольных сооружений Серия 3.900-3  
1982 псг-50-К14 Каркас пространственный КП-15 Выпуск 3,82 Часть 2 Лист 43

19063-02 50

Серия  
3.900-3  
Выпуск 3/82  
Часть 2

50

Лист

44

Толстикова  
Елустратова

Вед. инж.  
Ст. инж.

Ярославский  
Филатов  
Алмазов

Нач. отд.  
Гл. инж. пр.  
Рук. Брэг.

СЮЗВОДОКАНАЛПРОЕКТ  
г. Москва

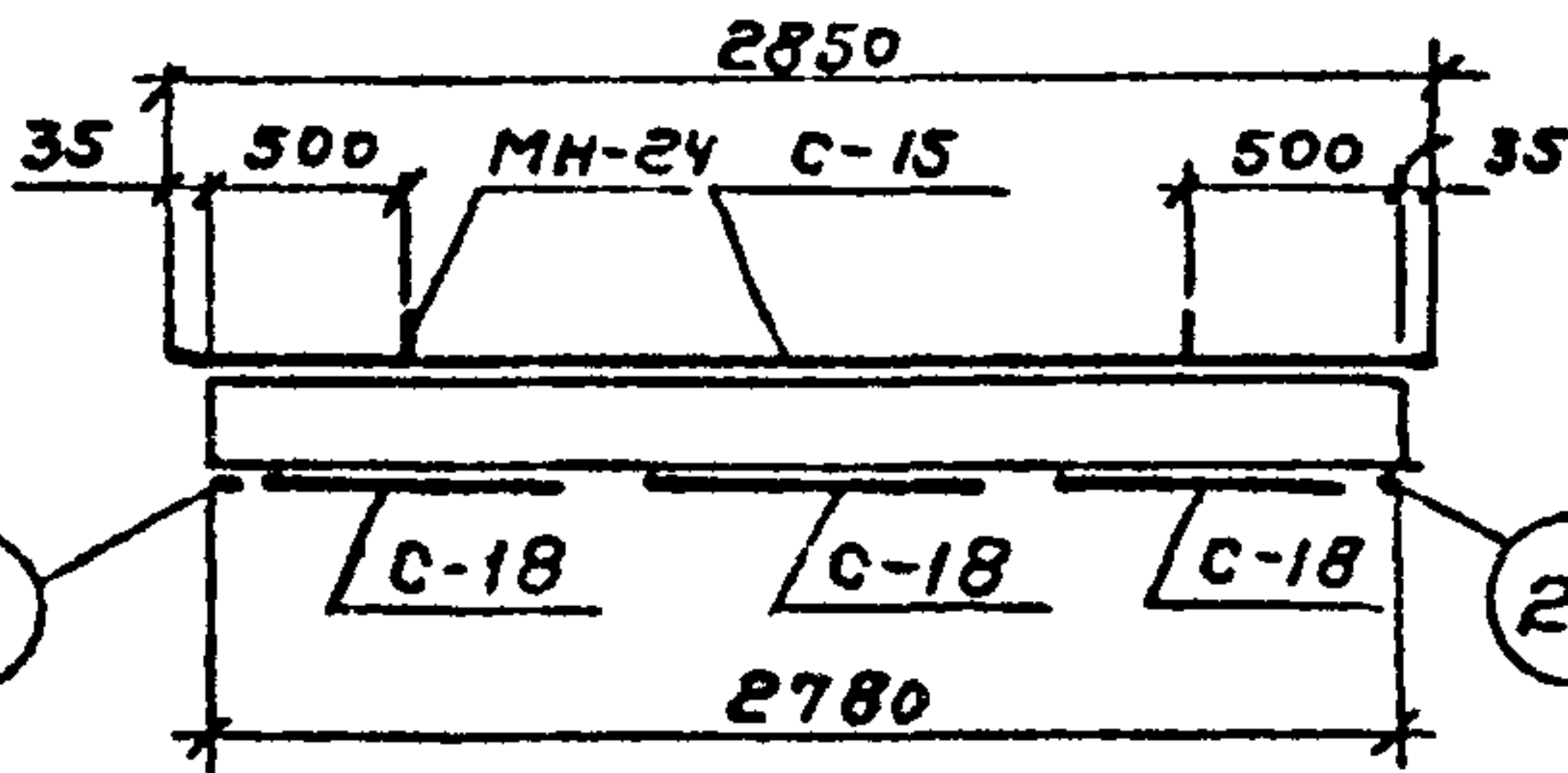
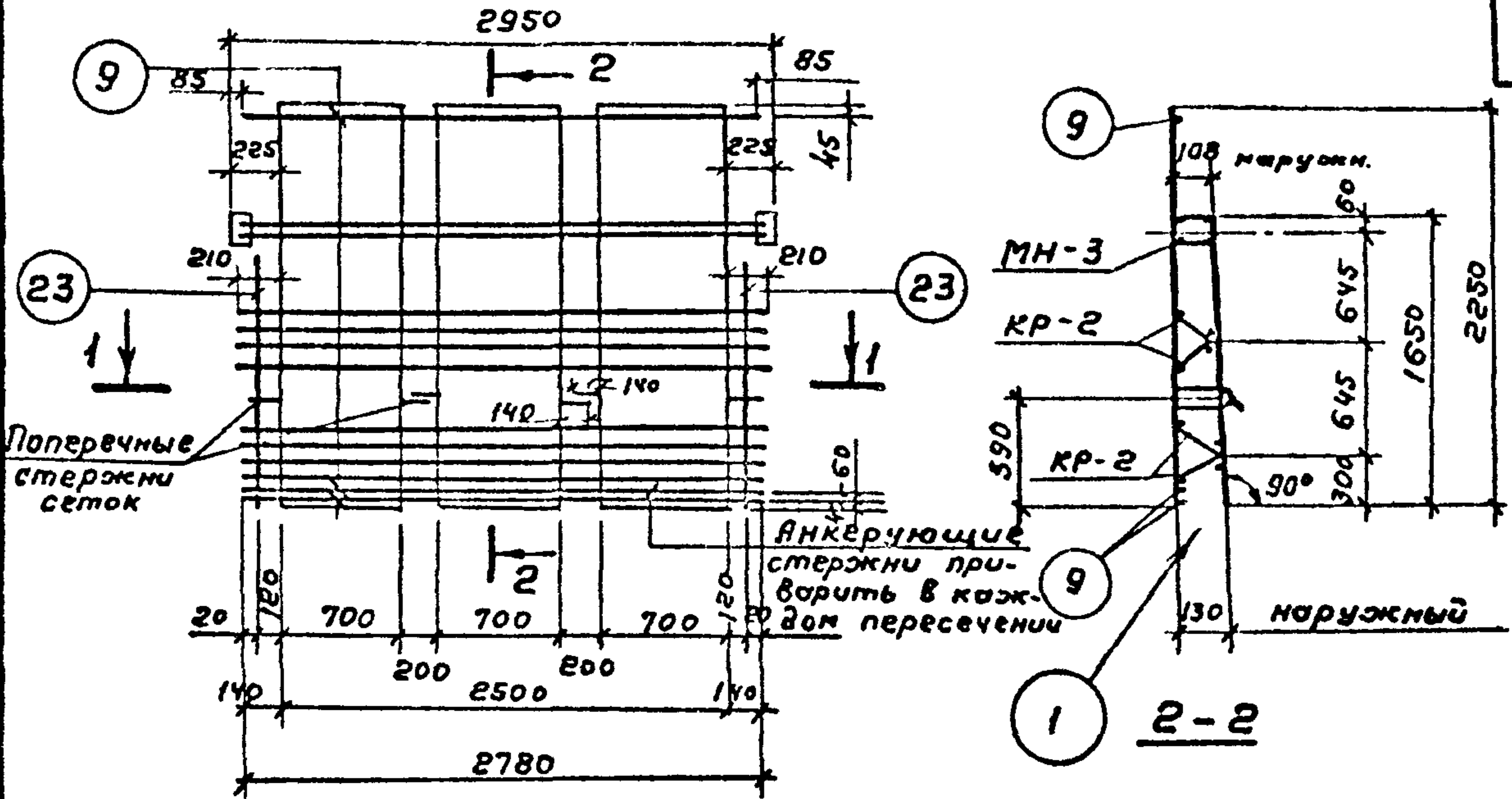

1-1  
Сборочные единицы и детали  
на один элемент

Каркас	Марка изделий или № поз.	Кол-во шт	№ листа
КП-16	С-15	1	9
	С-18	3	11
	КР-2	4	24
	МН-3	1	60 ÷ 62
	МН-24	2	66 ÷ 68
	9	3	64
	23	2	



Примечания:

1. Выборку стали см. лист 57.
2. Монтажные петли (МН-24) привязать к сеткам.

ТК	Панели стеновые консольные для прямоугольных сооружений	Серия 3.900-3
1982	ПС2-36-К14. Каркас пространственный КП-16	Выпуск 3/82 Часть 2
		Лист 44

19063-02 51

Копирован: Гольденбаум.



Серия  
3.900-3  
Выпуск 3  
Часть 2

Лист  
45

Алмазов  
Варгуна  
Романова

Рук. брига.  
ст. инж.

Каптелин  
Бочаров  
Изаков

Нач. отд.  
Гл. инж. пр.  
Гл. спец. ул.

СОЮЗВОДКАНАЛПРОЕКТ  
г. Москва

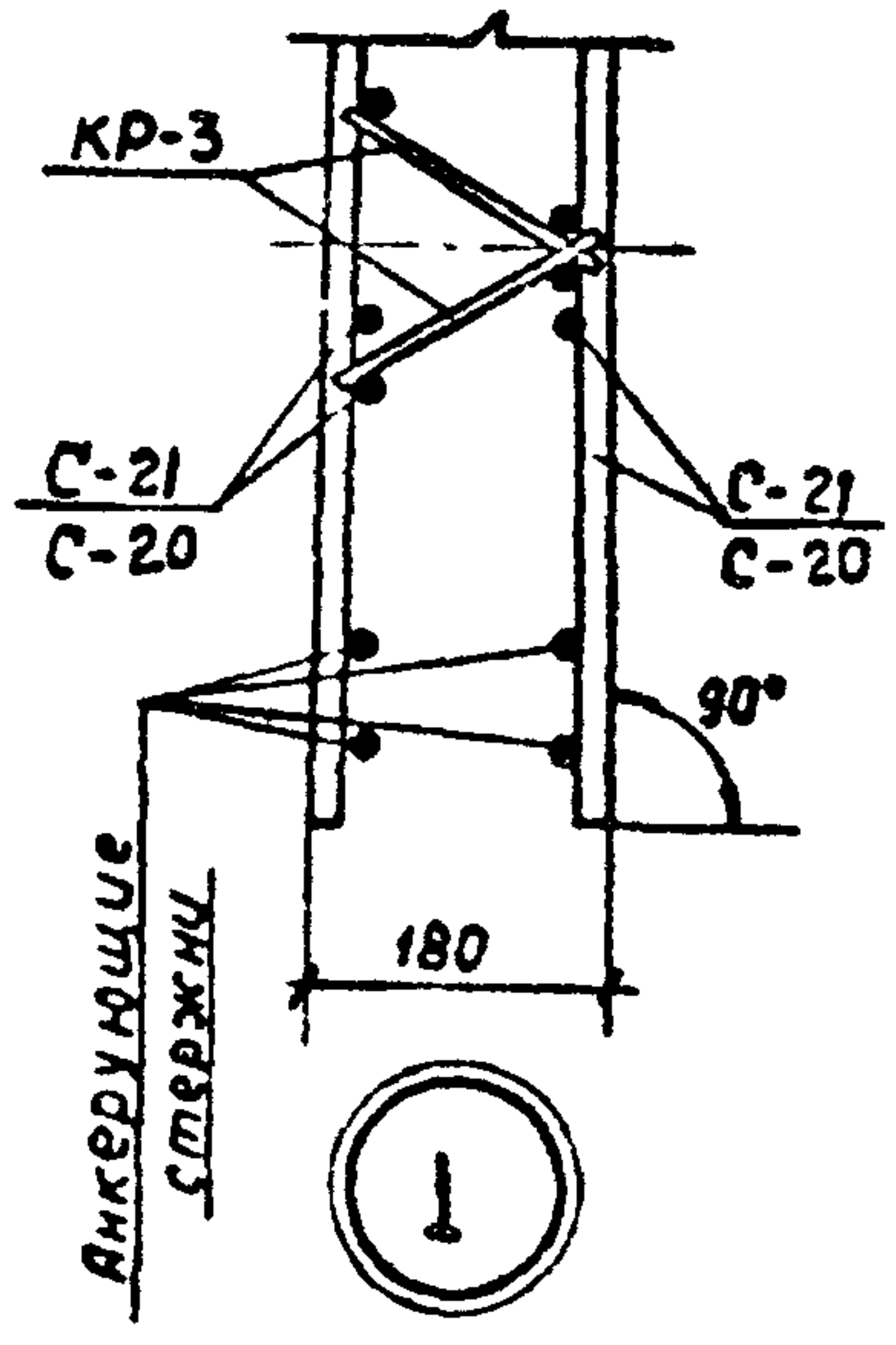
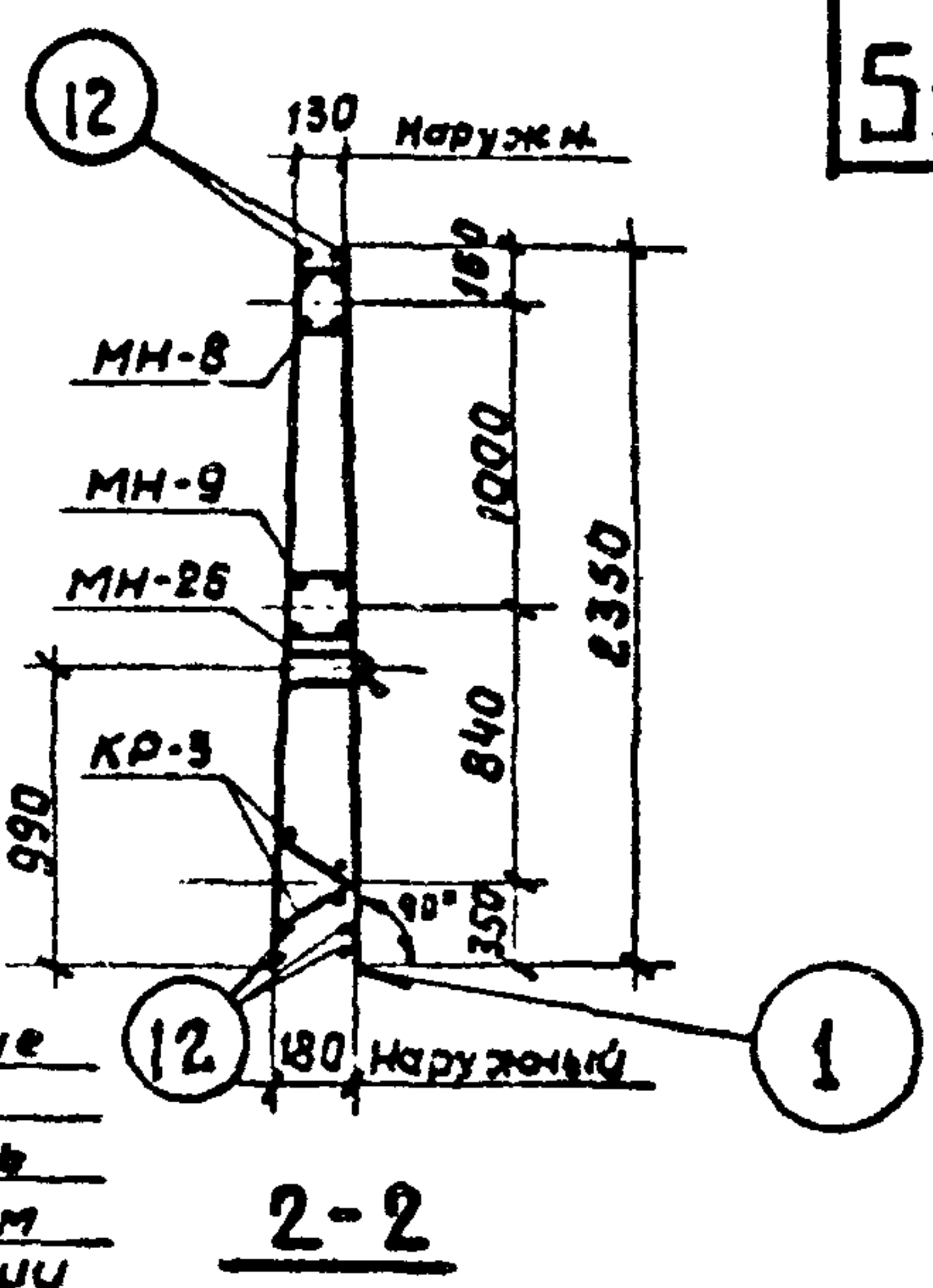
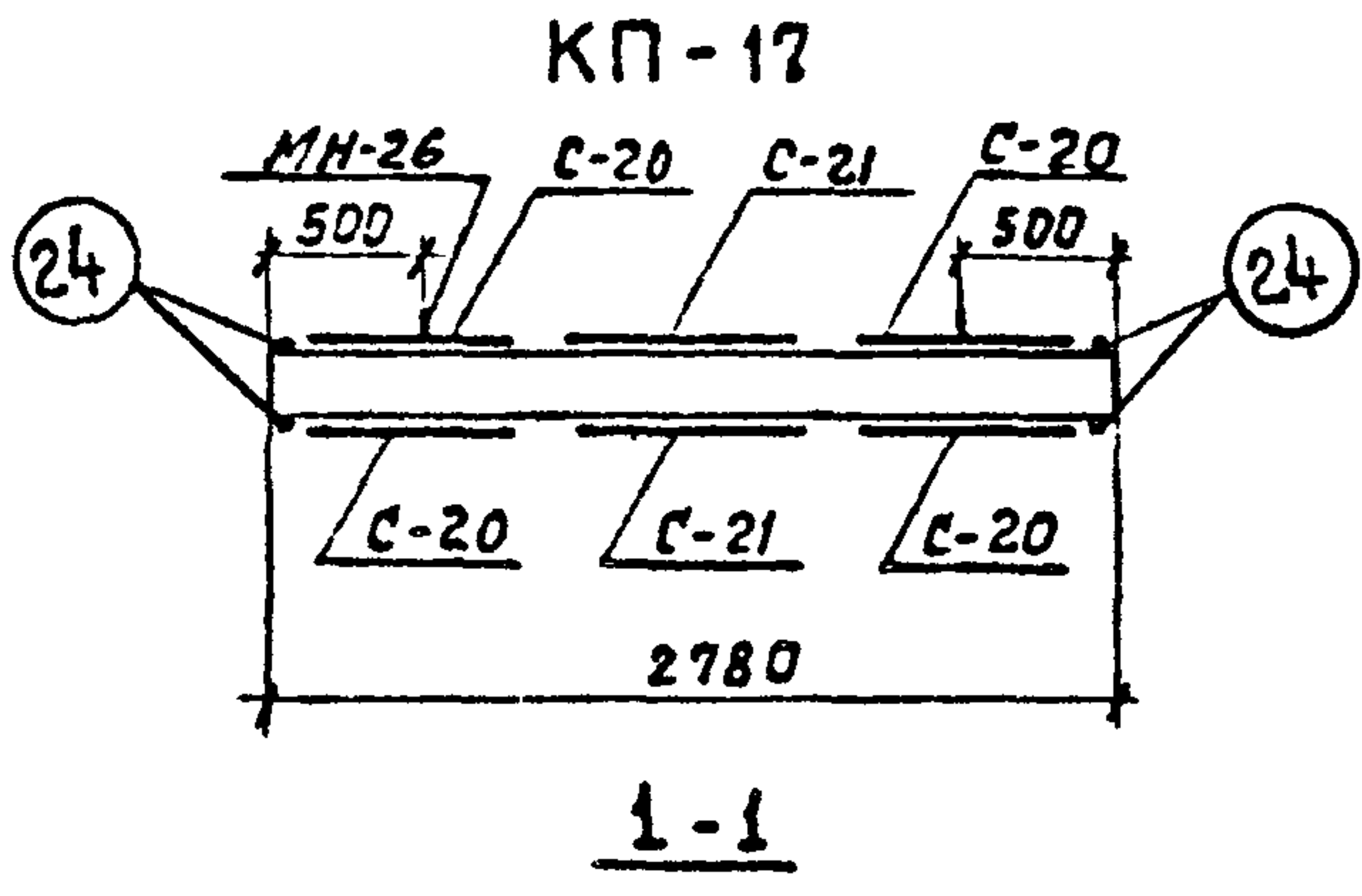
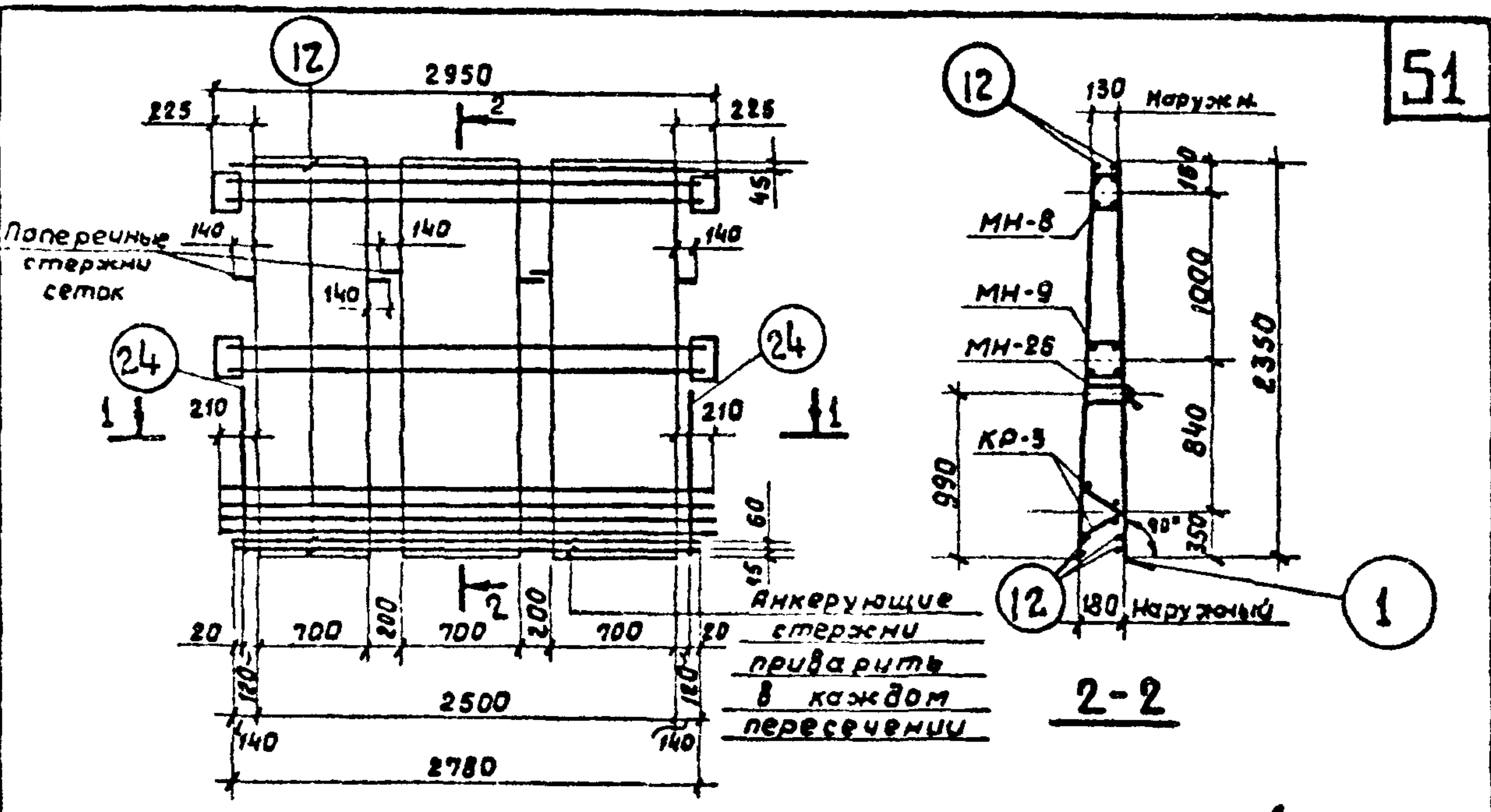

Сборочные единицы и детали на один элемент

Каркас	Марка изделий или № поз.	Кол-во шт	№ листа
КП-17	С-20	4	12
	С-21	2	
	КР-3	2	24
	МН-8	1	60 ÷ 62
	МН-9	1	
	МН-26	2	66 ÷ 68
	12	6	64
	24	4	

Примечания:  
1. Выборку стали см. лист 57.  
2. Монтажные петли (МН-26) привязать к сеткам.

ТК  
1982  
Панели стеновые консольные для прямоугольных сооружений  
ПС-42-К11. Каркас пространственный КП-17.  
Серия 3.900-3  
Выпуск 3 Лист 45  
Часть 2

Серия  
3.900-3  
Вып. 3/82  
Часть 2

52

Лист

46

Алмазов  
Воргина  
Доманова  
Дук. Бриг.  
Ст. инж.  
Проберил  
Коптелов  
Бочаров  
Цзаксон  
Науч. отд.  
Инж. пр.  
Инженер

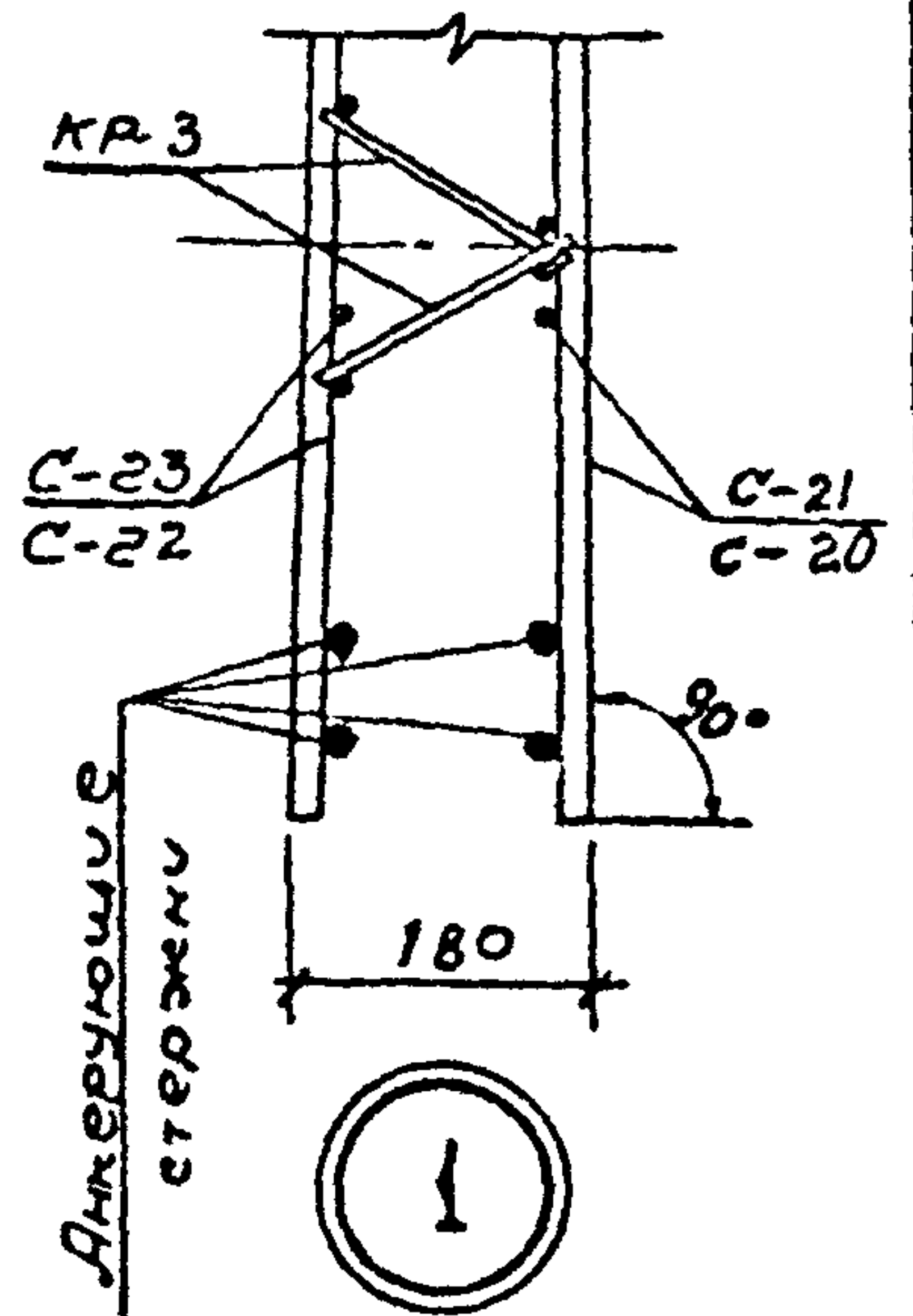
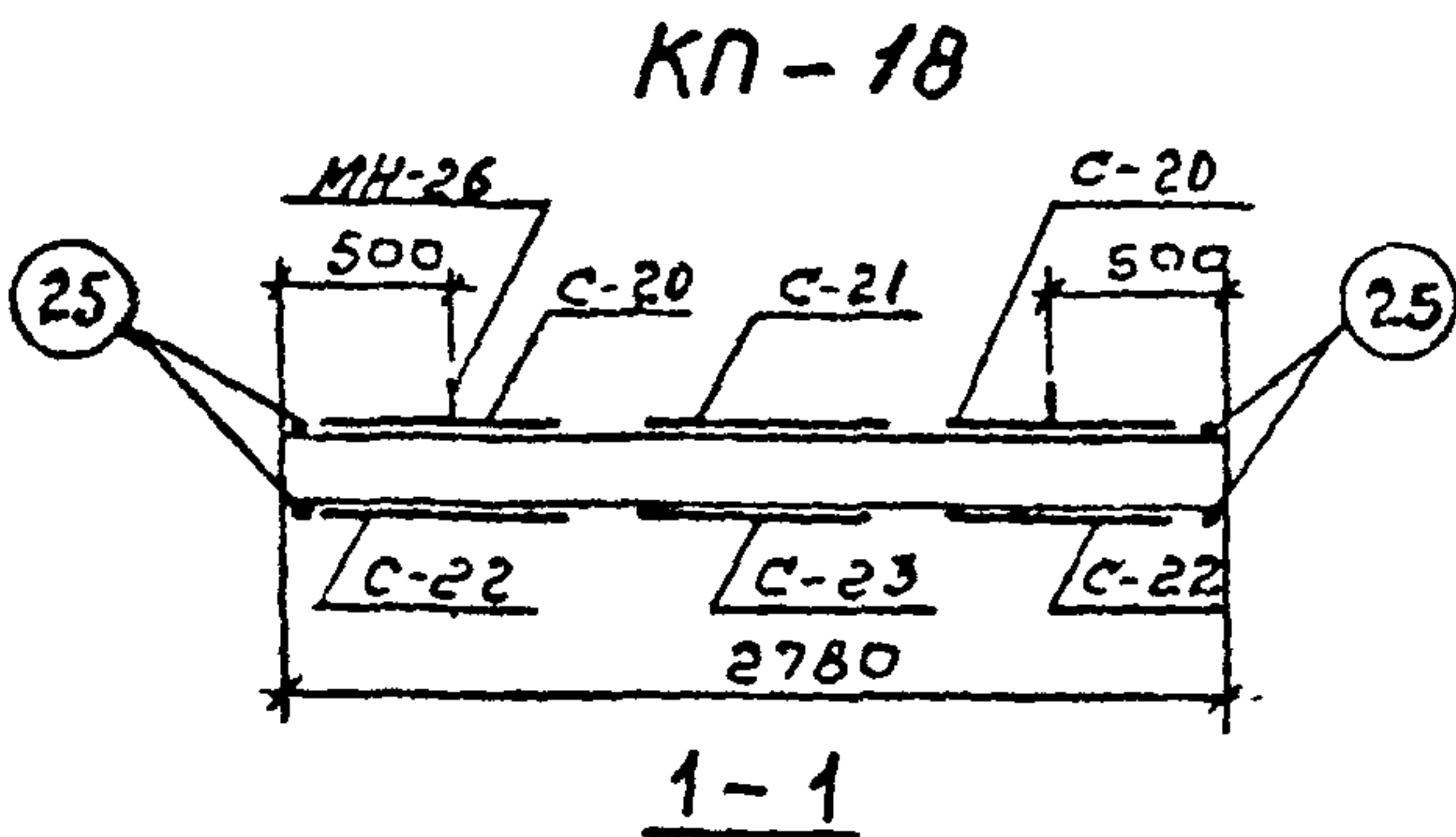
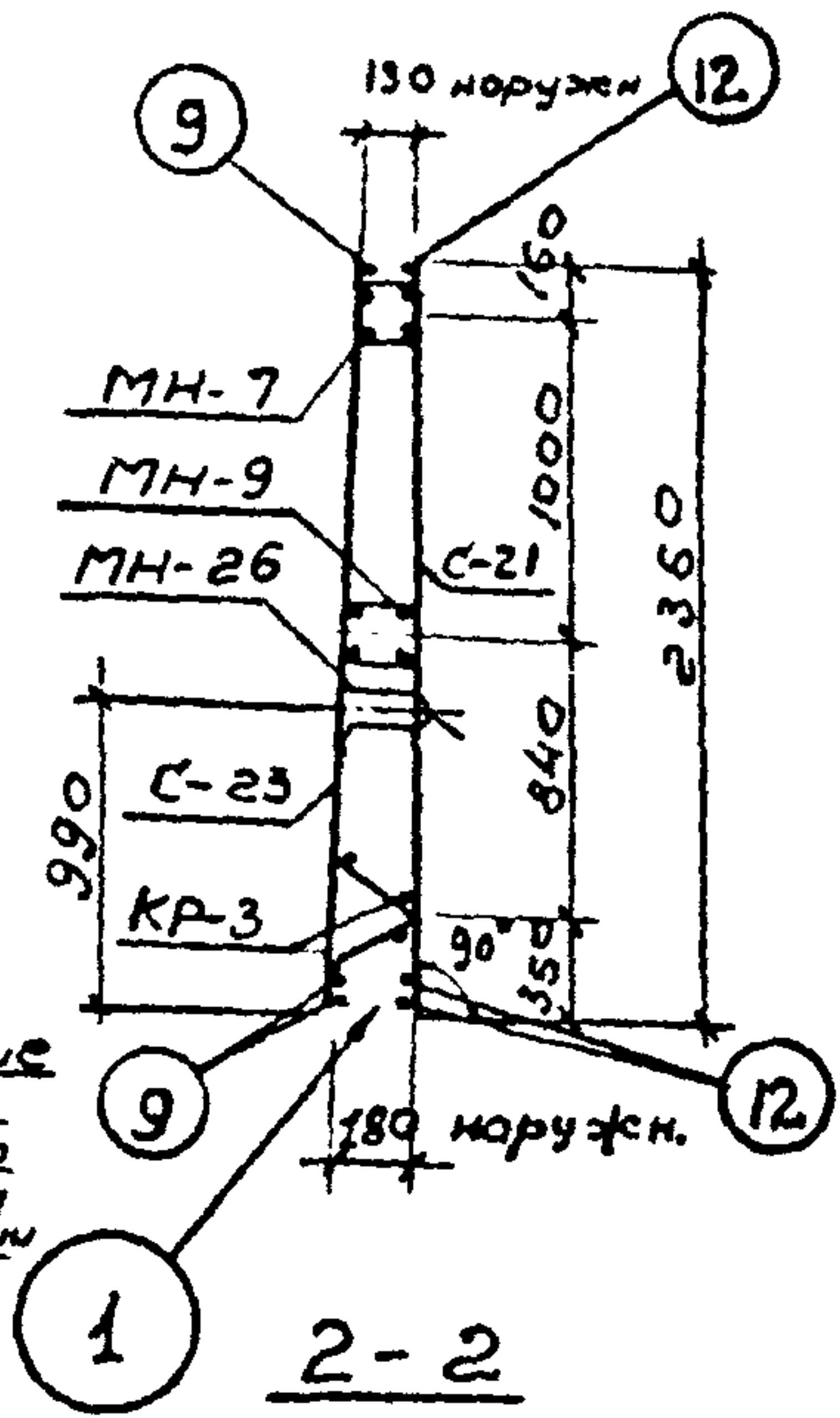
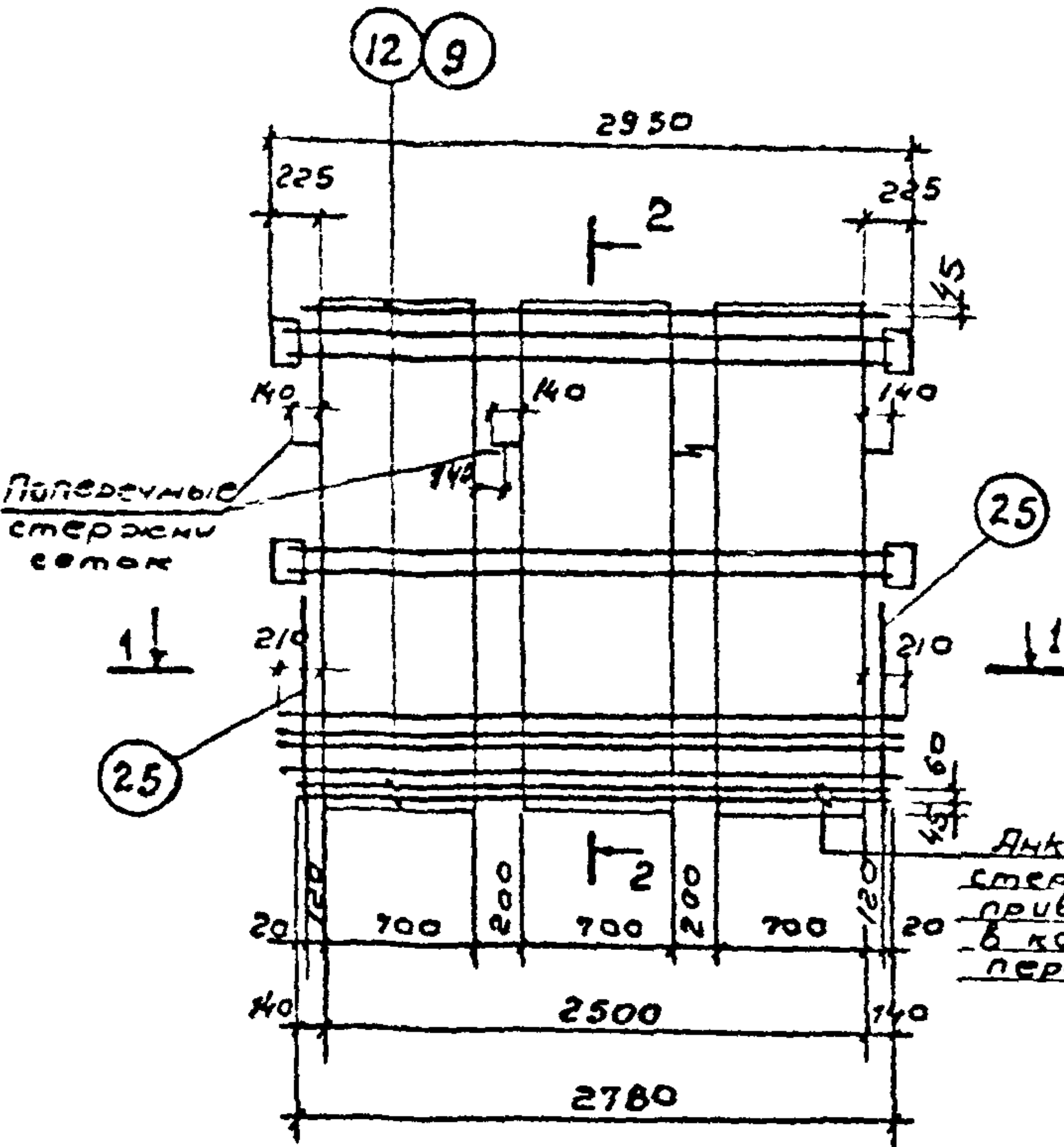

Сборочные единицы и детали на один элемент

каркас	Марка изделий или № поз	кол-во шт.	№ листа
КП-18	С-20	2	12
	С-21	1	
	С-22	2	
	С-23	1	13
	КР-3	2	
	МН-7	1	60+62
	МН-9	1	
	МН-26	2	66+68
	12	3	
	9	3	64
25	4		

Примечания:  
1. Выборку стали см. лист 57.  
2. Монтажные петли (МН-26) привязать к сеткам

СЮЗВОДОКАНАЛПРОЕКТ  
г. Москва

Т К  
1982  
ПС2-42-К12. Каркас пространственный КП-18  
Серия 3.900-3  
Вып. 3/82 лист 46  
Часть 2



СЕРИЯ  
З.900-3  
ВЫП.3/82  
ЧАСТЬ 2

53

ЛИСТ

47

Алмазов  
Варгина  
Романова  
Акулиничев  
Мам  
Романов  
Рук. бриг.  
Ст. инж.  
Проверил  
Калтелин  
Боуаров  
Изаков

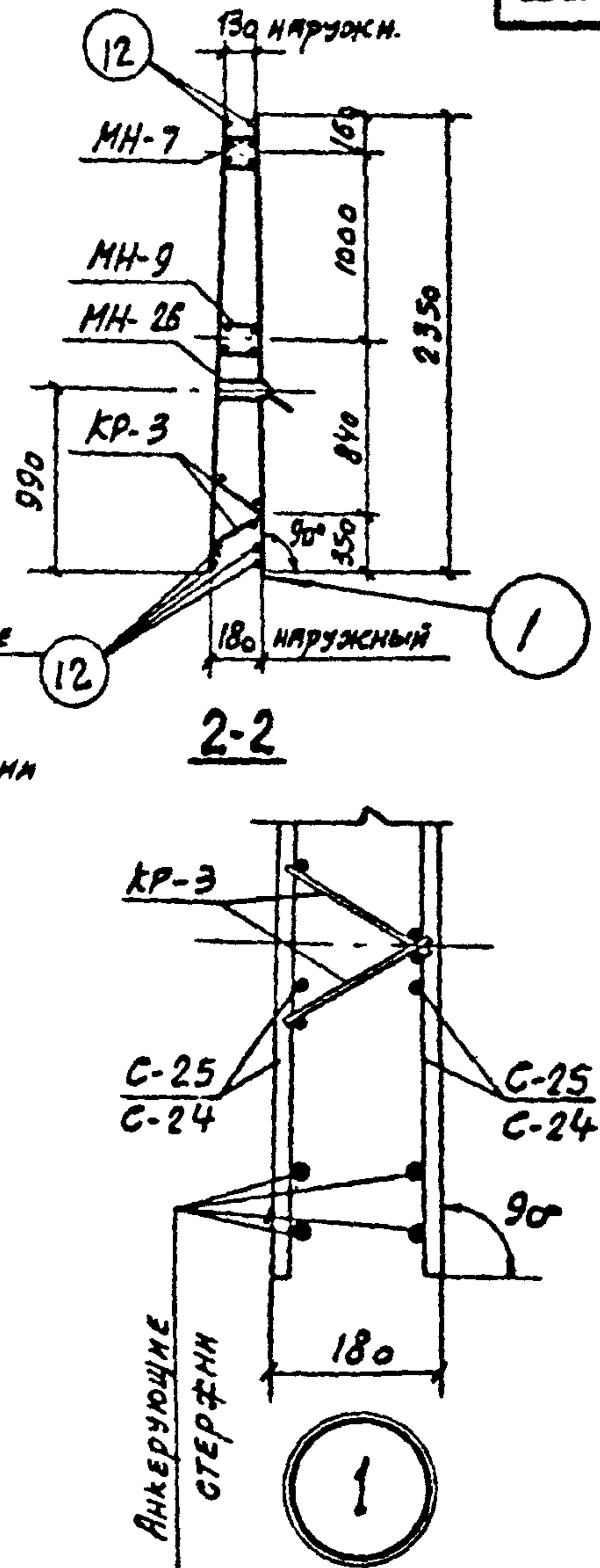
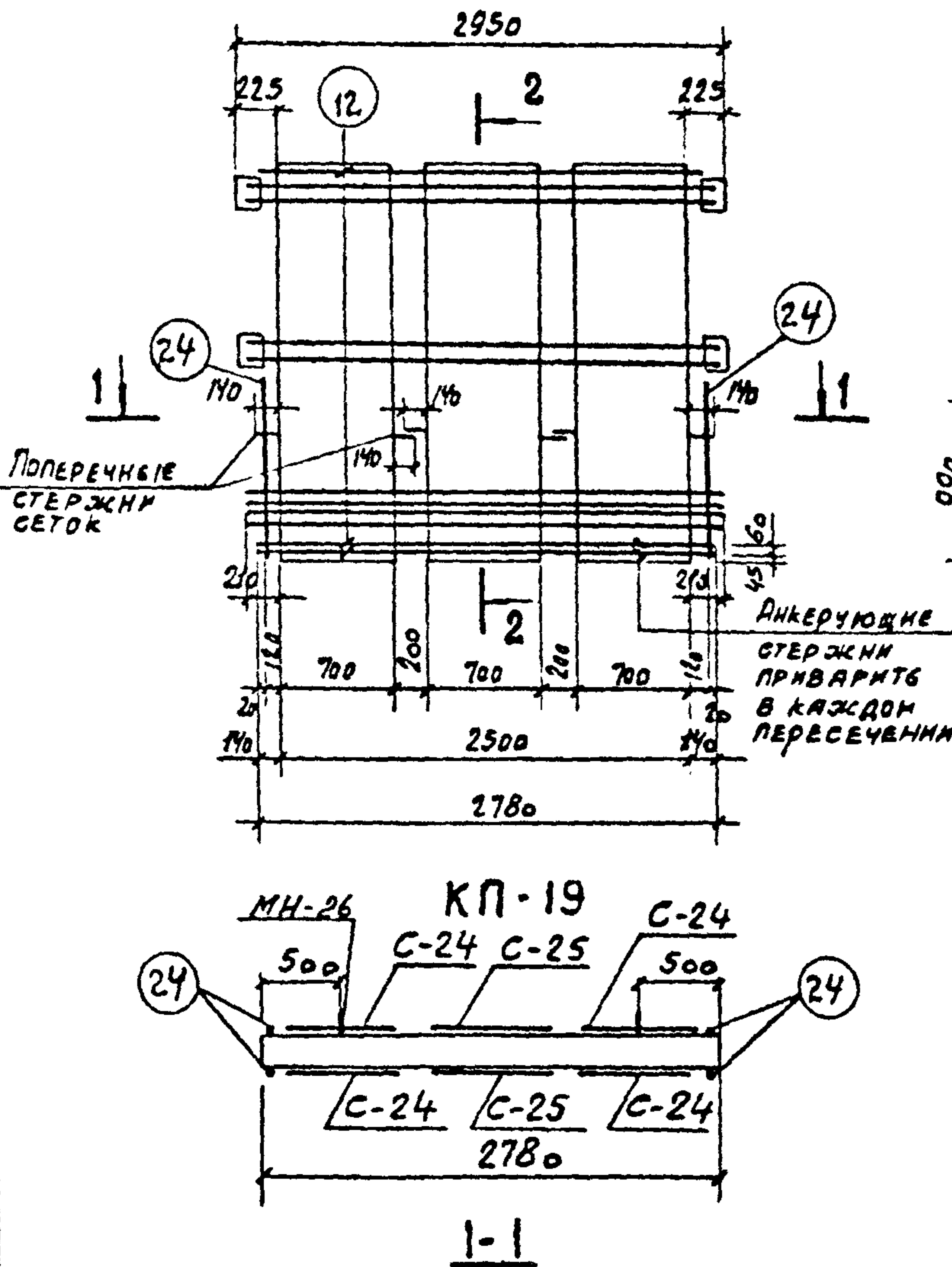

СБОРОЧНЫЕ ЕДИНИЦЫ И ДЕТАЛИ НА ОДИН ЭЛЕМЕНТ

КАРКАС	МАРКА ИЗДЕЛИИ ИЛИ МНОЗ.	КОЛ-ВО ШТ	№ ЛИСТА
КП-19	С-24	4	14
	С-25	2	
	КР-3	2	
	МН-7	1	60 ÷ 62
	МН-9	1	
	МН-26	2	66 ÷ 68
	12	6	64
	24	4	

ПРИМЕЧАНИЯ:

1. ВЫБОРКУ СТАЛИ СМ. ЛИСТ 57
2. МОНТАЖНЫЕ ПЕТЛИ (МН-26) ПРИВАРЯТ К СЕТКАМ.

СНОВАДОРКАНАПРОЕКТ  
г. Москва

ТК

ПАНЕЛИ СТЕНОВЫЕ КОНСОЛЬНЫЕ  
ДЛЯ ПРЯМОУГОЛЬНЫХ СООРУЖЕНИЙ

СЕРИЯ  
З.900-3

1982

ПС2-42 - К13. Каркас пространственный КП-19

ВЫП.3/82 Лист  
ЧАСТЬ 2 47

Серия  
3.900-3  
Вып. 3/82  
Часть 2

Лист

48

Аллазов  
Варуно  
Романов

Всех  
Вин  
Рисков

Рук. Брив.  
Ст. инж.  
Проверил

Напелли  
Бочаров  
Узакон

Резь  
Мон  
Узакон

Нач. отд.  
Гл. инж. пр.  
Гл. спец. ал.

СОВЗВОДОКАНАЛПРОЕКТ  
г. Москва

Поперечные  
стержни  
сетки

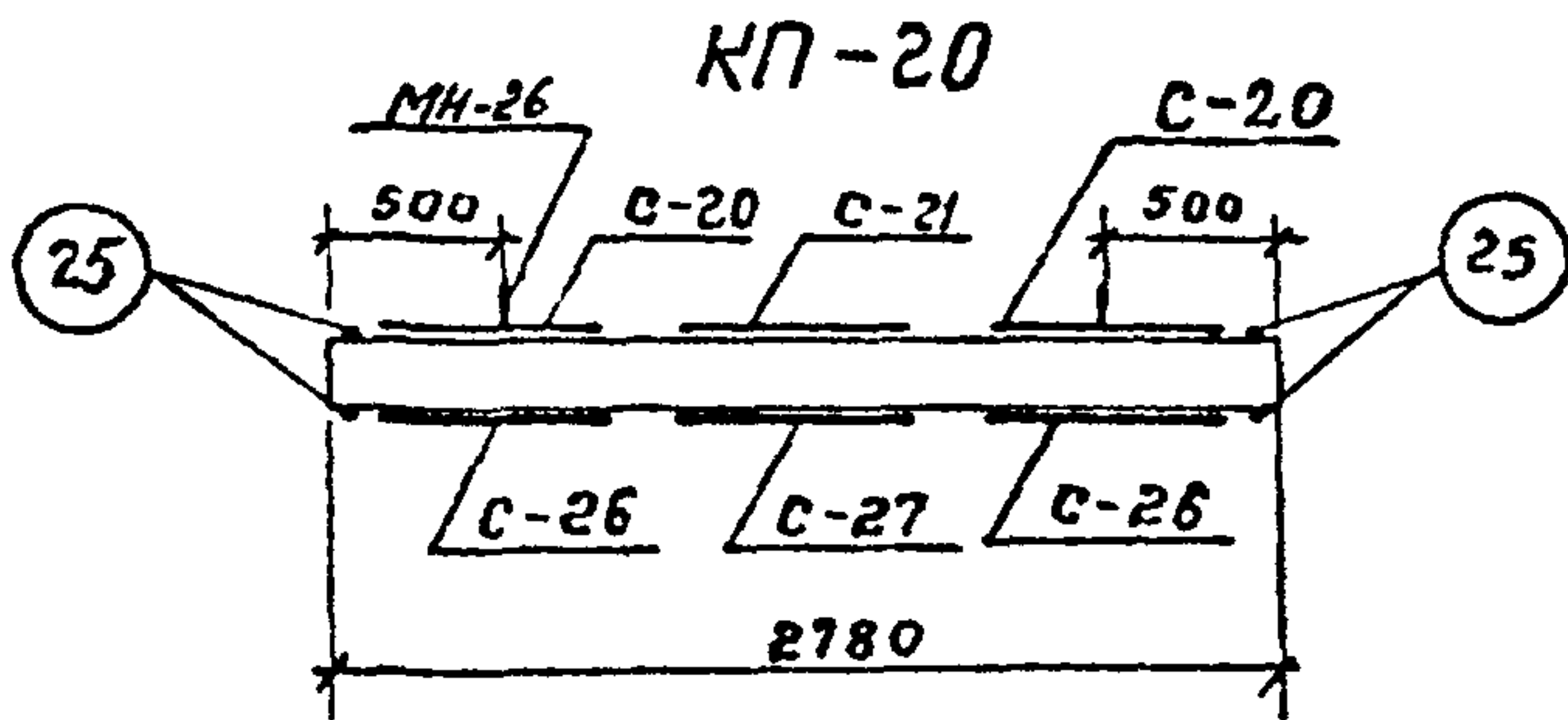
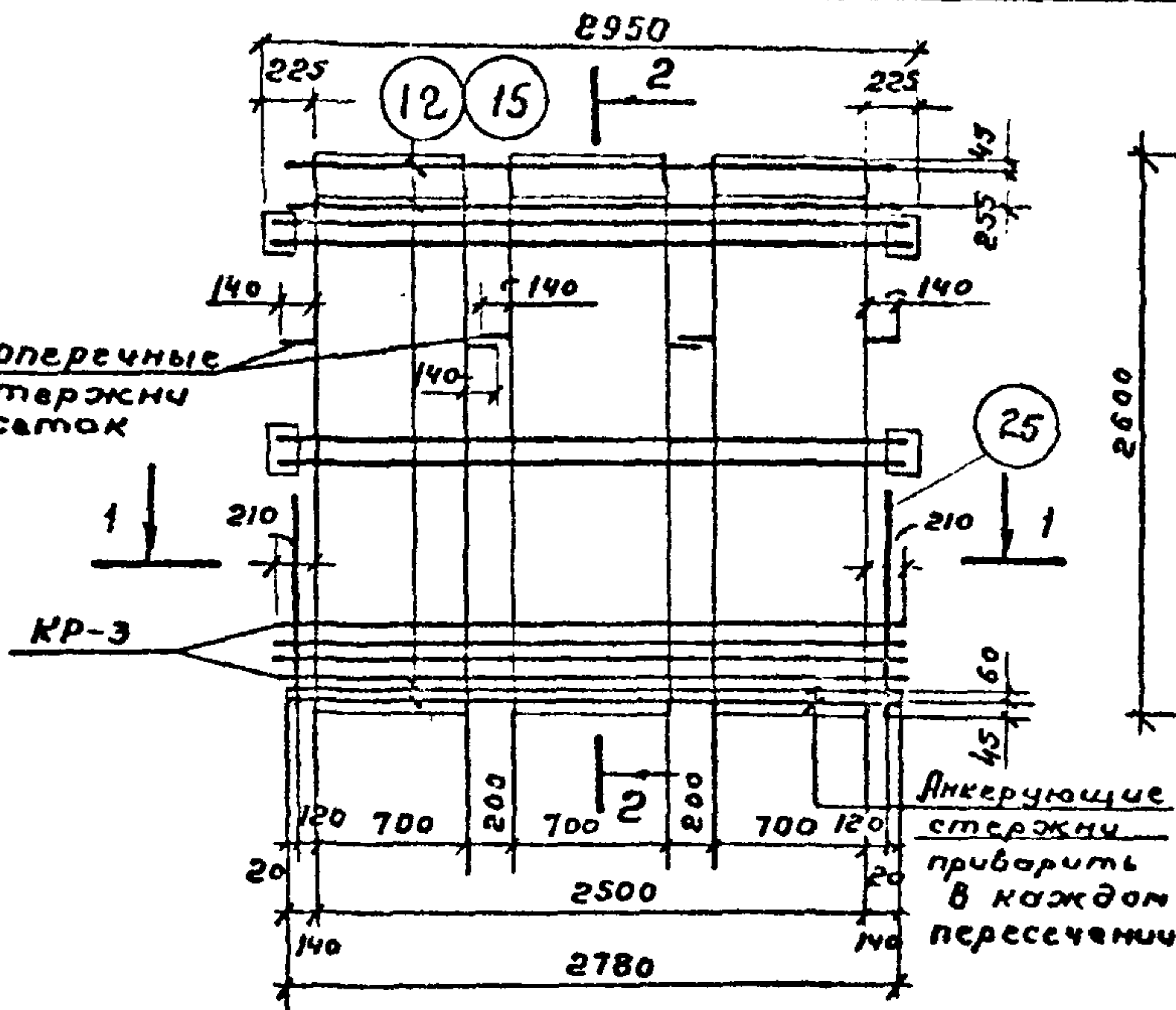

1-1

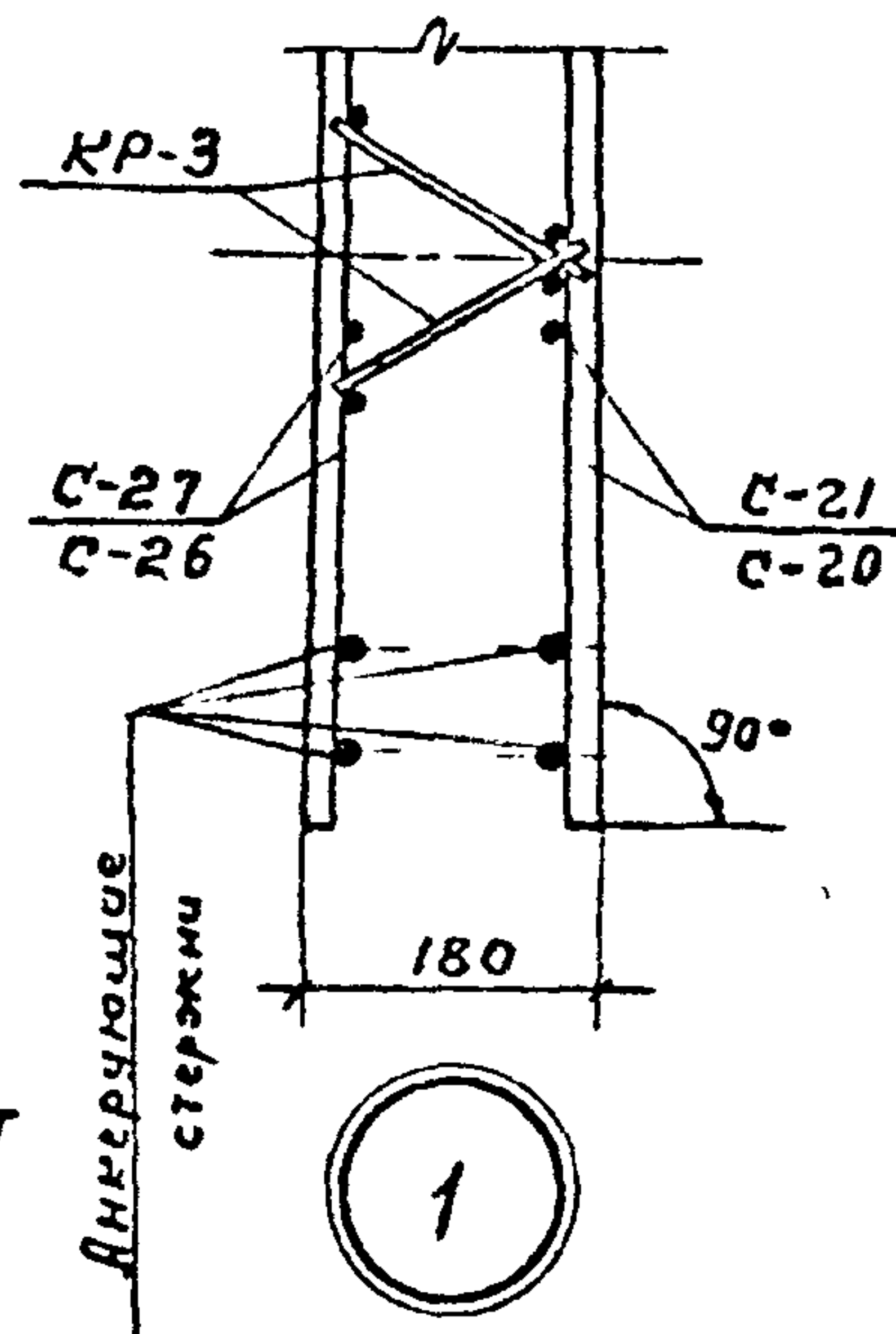
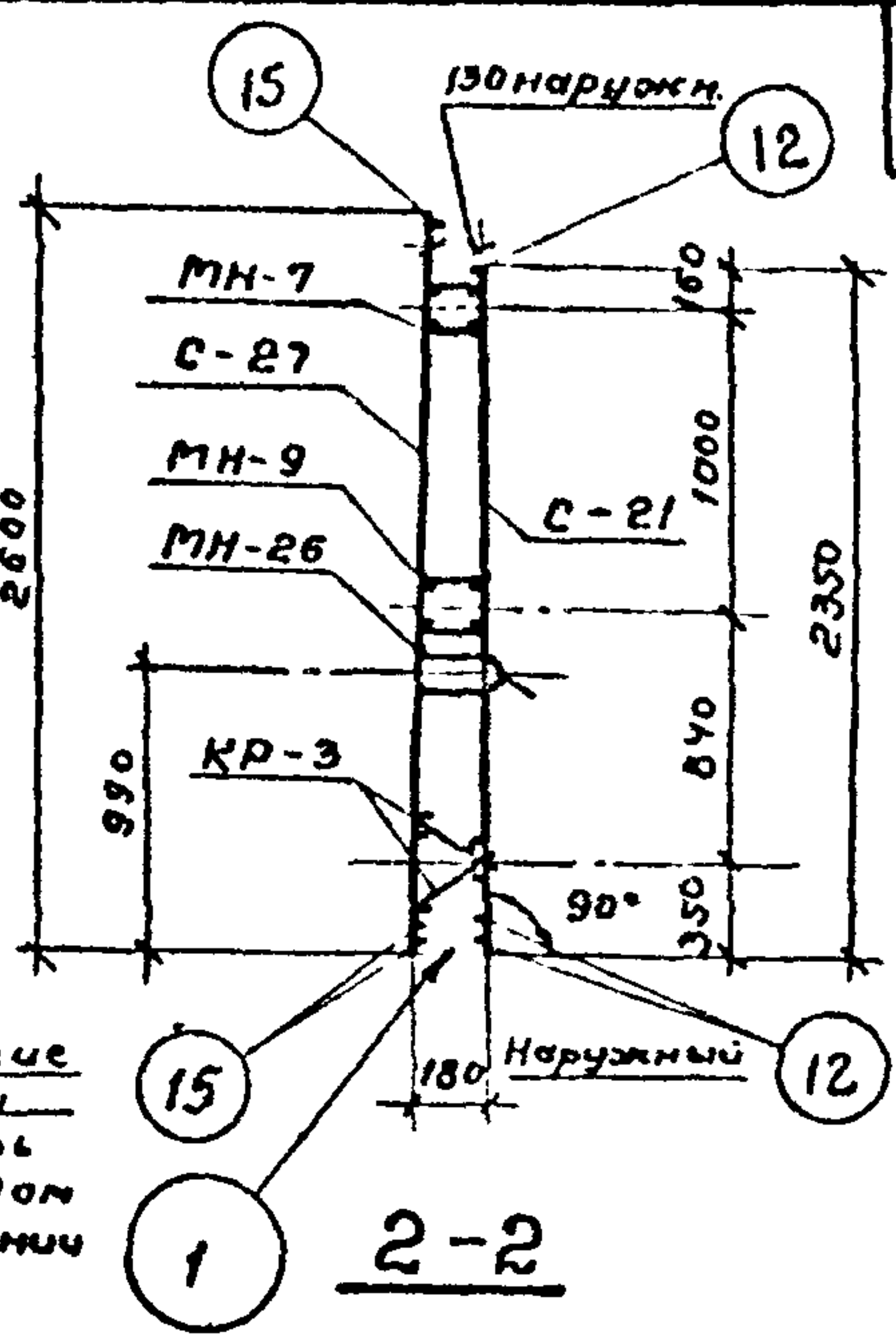

Сборочные единицы и детали на один элемент

Каркас	Марка изделий или н/поз.	Кол-во шт	№ листа
КП-20	С-20	2	12
	С-21	1	
	С-26	2	
	С-27	1	15
	КР-3	2	
	МН-7	1	60 ÷ 62
	МН-9	1	
	МН-26	2	66 ÷ 68
	12	3	
	15	3	64
25	4		

Примечания:  
1. Выборку отали см. лист 58.  
2. Монтажные петли (МН-26) привязать к сеткам.

ТК

Панели стеновые консольные для прямоугольных сооружений

Серия 3.900-3

1982

ПС2-42-К14. Каркас пространственный КП-20

Вып. 3/82 Лист 48  
Часть 2

19063-02 55

54



Серия  
3.900-3  
Выпуск 3/82  
Часть 2  
Лист

55

49

Рук. бригады *Алмазов*  
Ст. инженер *Толстикова*  
Проверил *Романова*  
Инж. отдела *Каптелин*  
Инж. пр-та *Бочаров*  
Инженер-проект *Израков*  
Инженер-проект *Романов*  
Инженер-проект *Проверил*

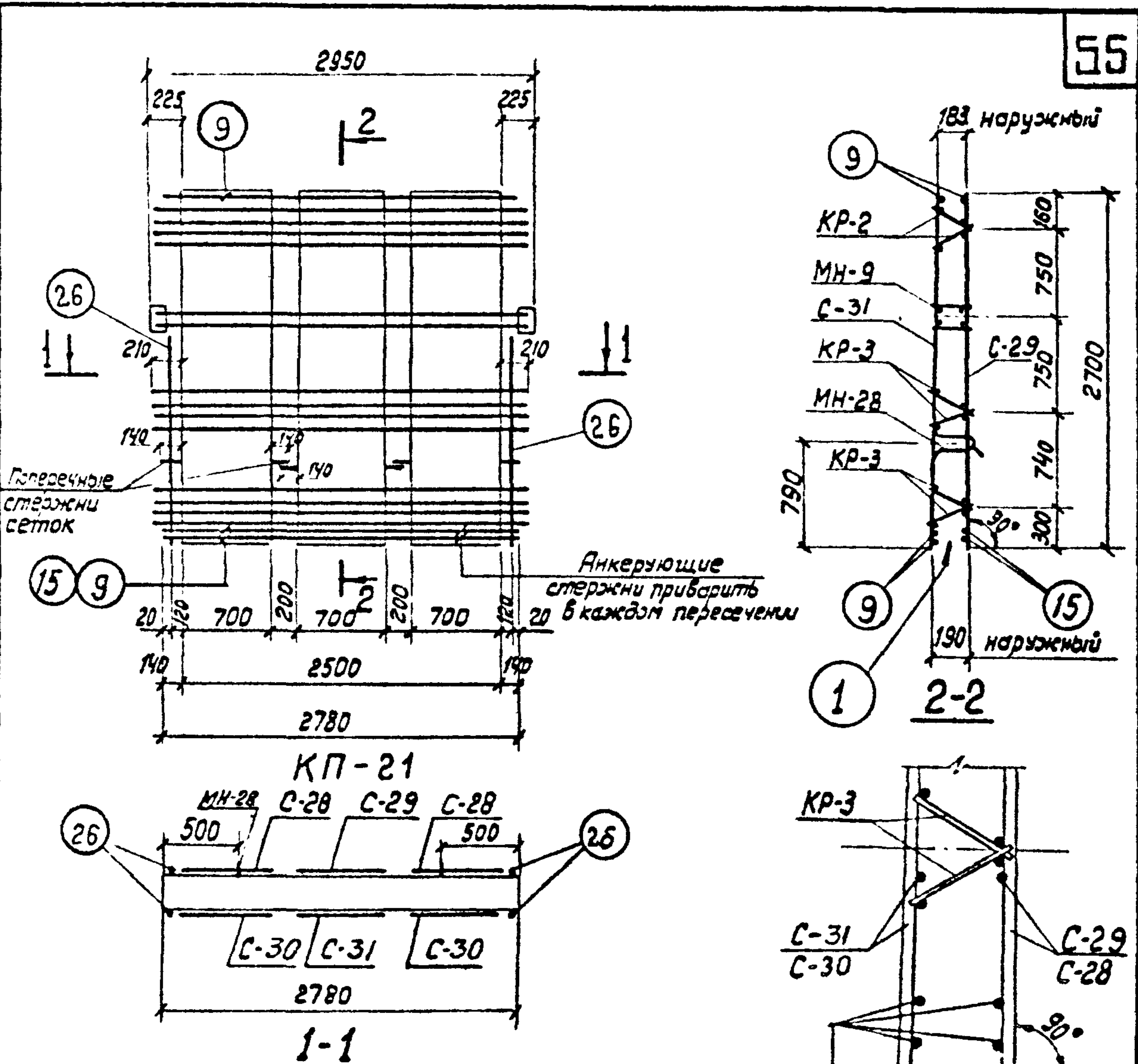

Сборочные единицы и детали на один элемент

Каркас	Марка изделий или № поз.	Кол-во шт	№ листа
КП-21	С-28	2	16
	С-29	1	
	С-30	2	
	С-31	1	17
	КР-2	2	
	КР-3	4	24
	МН-9	1	
	МН-28	2	66; 67; 69
	9	4	64
	15	2	
26	4		

- Примечания:
- Выборку стали см. лист 58
  - Монтажные петли (МН-28) привязать к сеткам.

ТК	Панели стеновые консольные для прямоугольных сооружений	Серия 3.900-3
1982	ПС2-43-К11. Каркас пространственный КП-21	Вып. 3/82 Часть 2 Лист 49



Серия  
3.900-3  
Выпуск 3/82  
Часть 2

56

Лист  
50

Алмазов  
Толстикова  
Мещанина  
Романова

Рук. бригады  
Сп. инженер  
Инженер  
Проверил

Коптелов  
Богаров  
Цыганов

Науч. отв. пр. пр. спец. пр.

СОВЗВОДОКОНАЛПРОЕКТ  
г. Москва

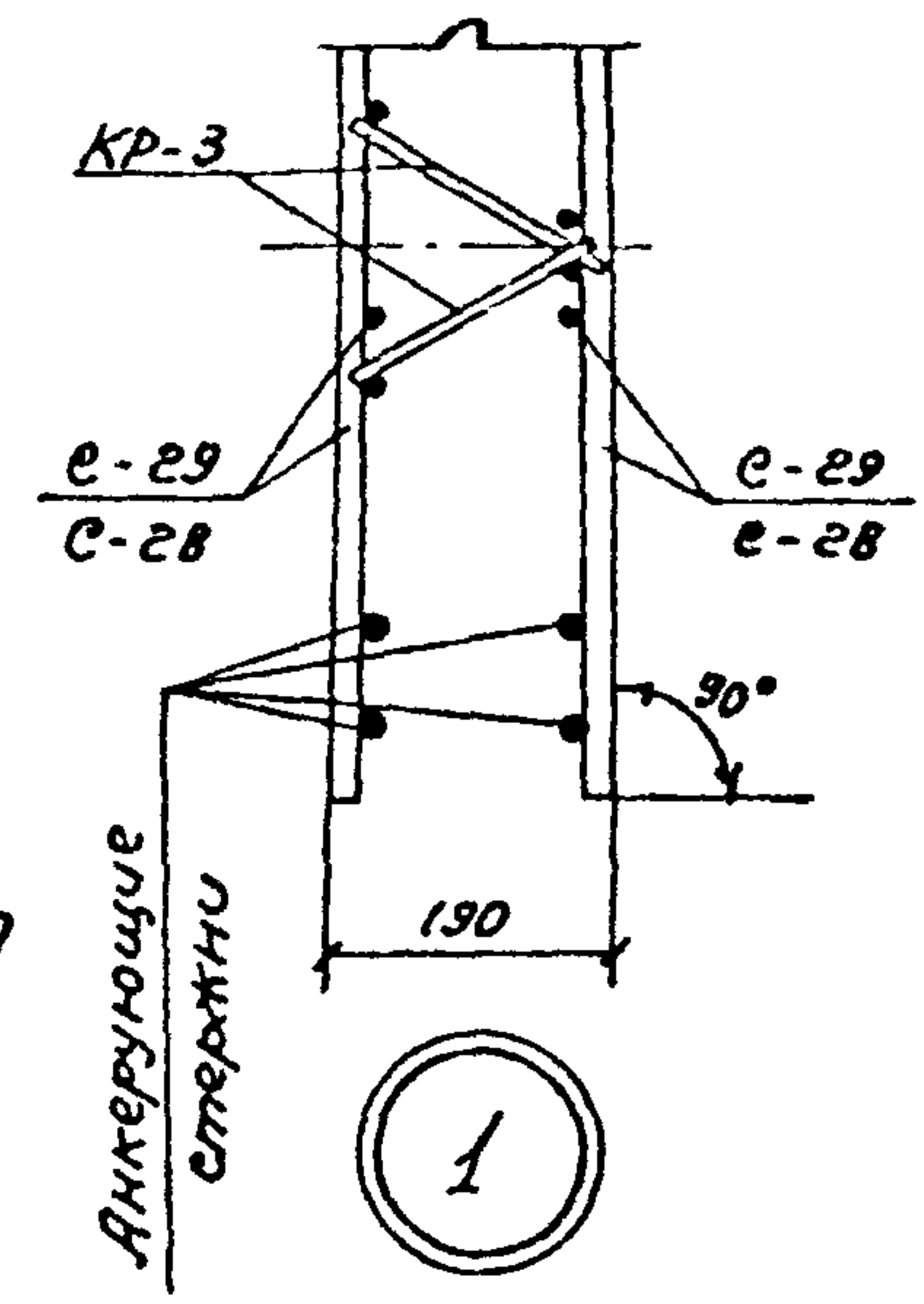
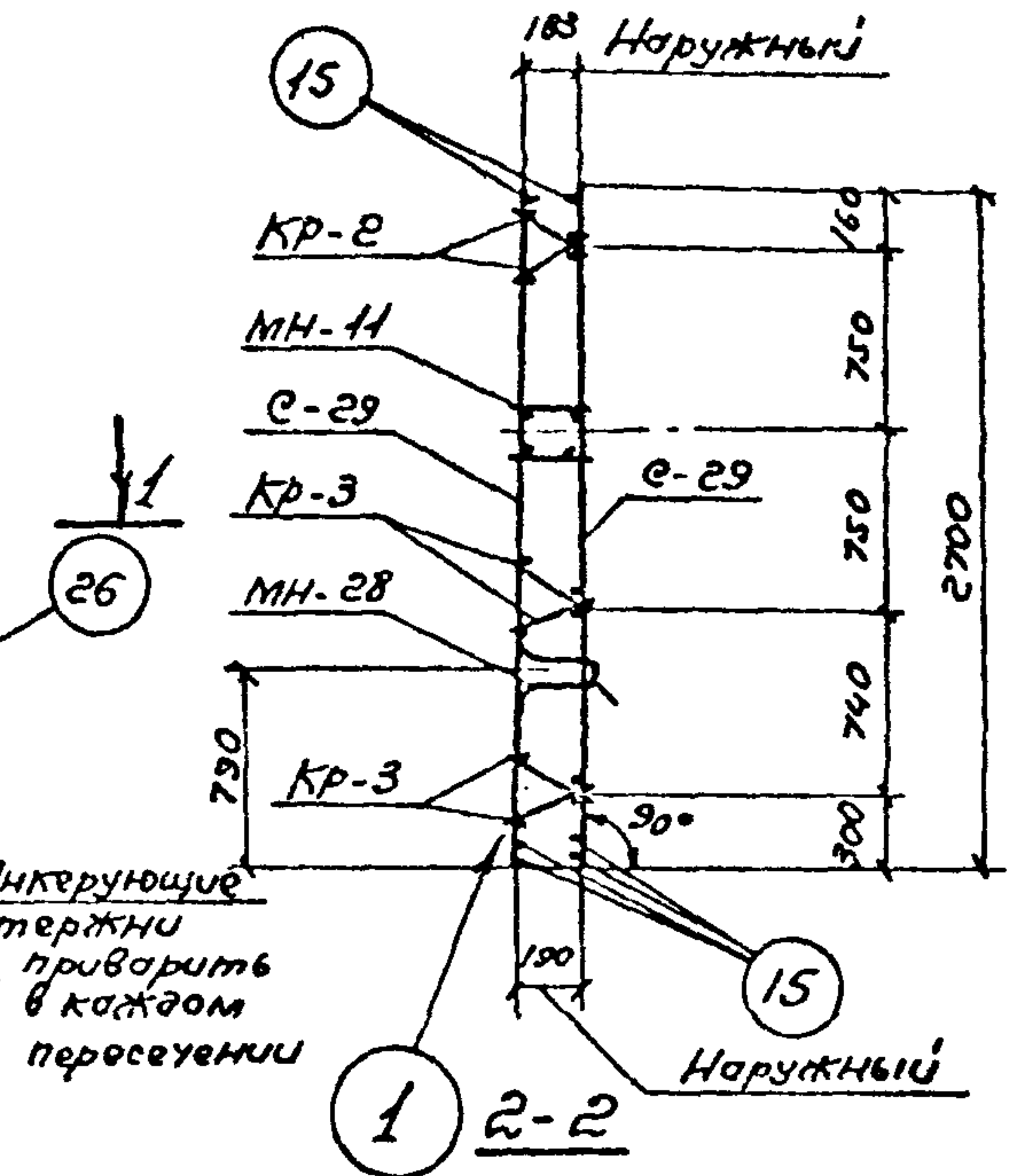
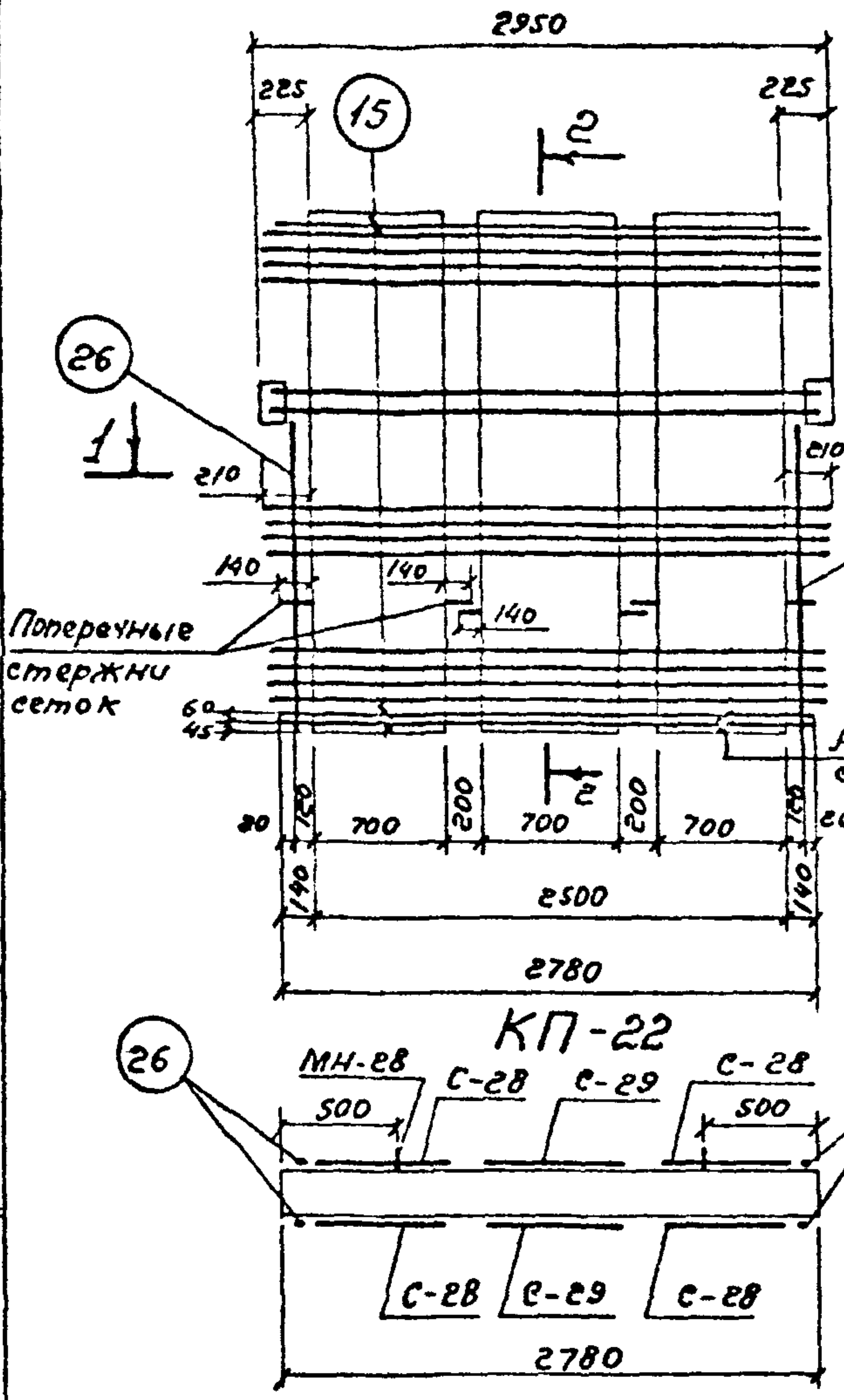

1-1  
Сборочные  
единицы и детали на один элемент

Каркас	Марка изделий или обоз	Кол-во шт	№ листа
КП-22	С-28	4	16
	С-29	2	
	КР-2	2	24
	КР-3	4	
	МН-11	1	60, 61, 63
	МН-28	2	66, 67, 69
	15	6	64
	26	4	

Примечания:  
1. Выборку стали см. лист 58.  
2. Монтажные петли (МН-28) привязать к сеткам.

ТК  
1982

Панели стеновые консольные для прямоугольных сооружений  
ПС-48-К12. Каркас пространственный КП-22

Серия 3.900-3  
Вып. 3/82 Лист 50  
Часть 2



СЕРИЯ  
3.900-3  
Вкл. 3/82  
ЧАСТЬ 2

ЛИСТ  
51

57

Алмазов  
Толстухова  
Мещанина  
Романова  
Брызгалов  
Мещанин  
Белых  
Рук. БРНО  
Ст. Инж.  
Инженер  
Проверил  
Кателлин  
Бочаров  
Милосенко  
Инж. отдела  
Гл. инж. пр.  
Гл. специалист

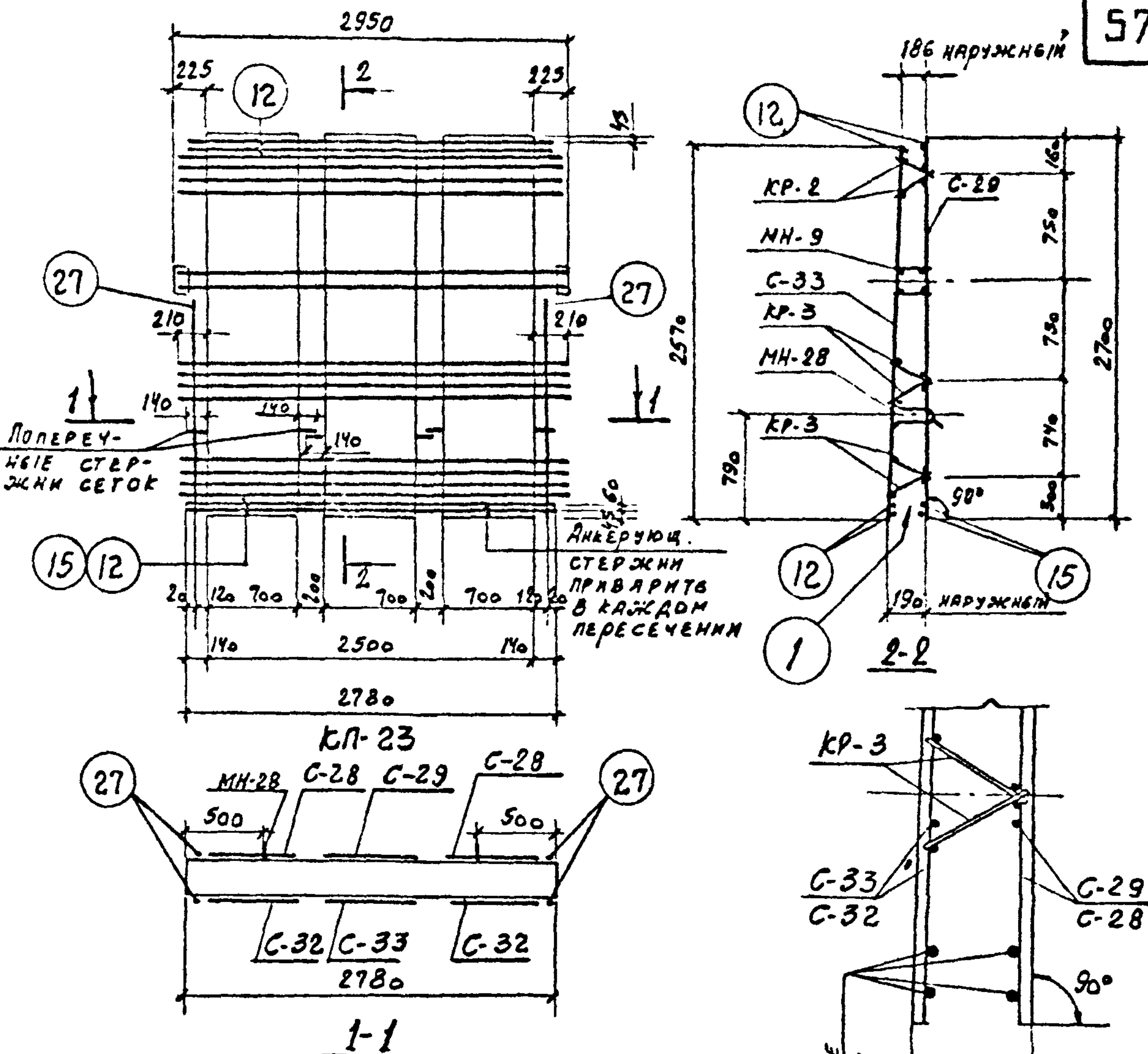

СБОРОЧНЫЕ ЕДИНИЦЫ И ДЕТАЛИ НА ОДИН ЭЛЕМЕНТ

Каркас	Марка изделия или поз.	Кол-во шт.	н листа
КЛ-23	С-28	2	16
	С-29	1	
	С-32	2	18
	С-33	1	
	КР-2	2	24
	КР-3	4	
	МН-9	1	60; 61; 63
	МН-28	2	66; 67; 69
	12	4	64
	15	2	
27	4		

ПРИМЕЧАНИЯ:  
1. Выборку стали см. лист 58.  
2. Монтажные петли (МН-28) привязать к сеткам.

СООБЩЕНИЕ ПРОЕКТ  
г. Москва

Т К	ПАНЕЛИ СТЕНОВЫЕ КОНСОЛЬНЫЕ ДЛЯ ПРЯМОУГОЛЬНЫХ СООРУЖЕНИЙ	СЕРИЯ 3.900-3
1982	ПС 2-48-к13. Каркас пространственный КЛ-23	Вкл. 3/82 Лист часть 2 51

СЕРИЯ  
3.900-3  
Вып. 3/82  
ЧАСТЬ 2

Лист  
52

АЛМАЗОВ  
ТОЛСТУКОВА  
МЕЩАНКИНА  
ГОМАНОВА

Вест  
И.С.С.

Рук. бриг.  
Ст. инж.  
Инженер  
Проверил

КАПТЕЛИН  
БОУАРОВ  
ИЗАСОН

И.С.С.  
И.С.С.

НАЧ. ОТД.  
Гл. инж. пр.  
Гл. спец. нал.

ИЗДАТЕЛЬСТВО  
г. Москва

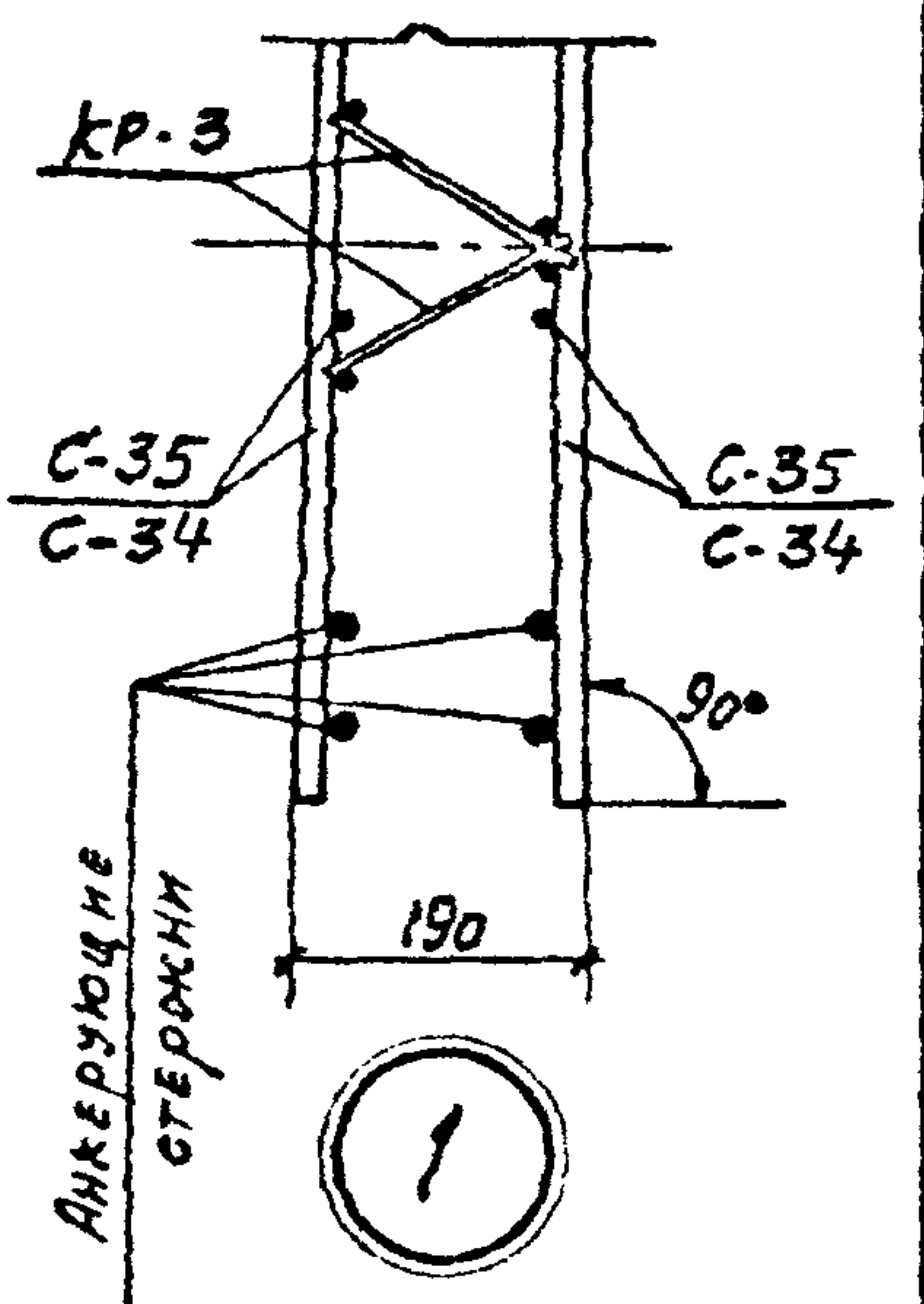
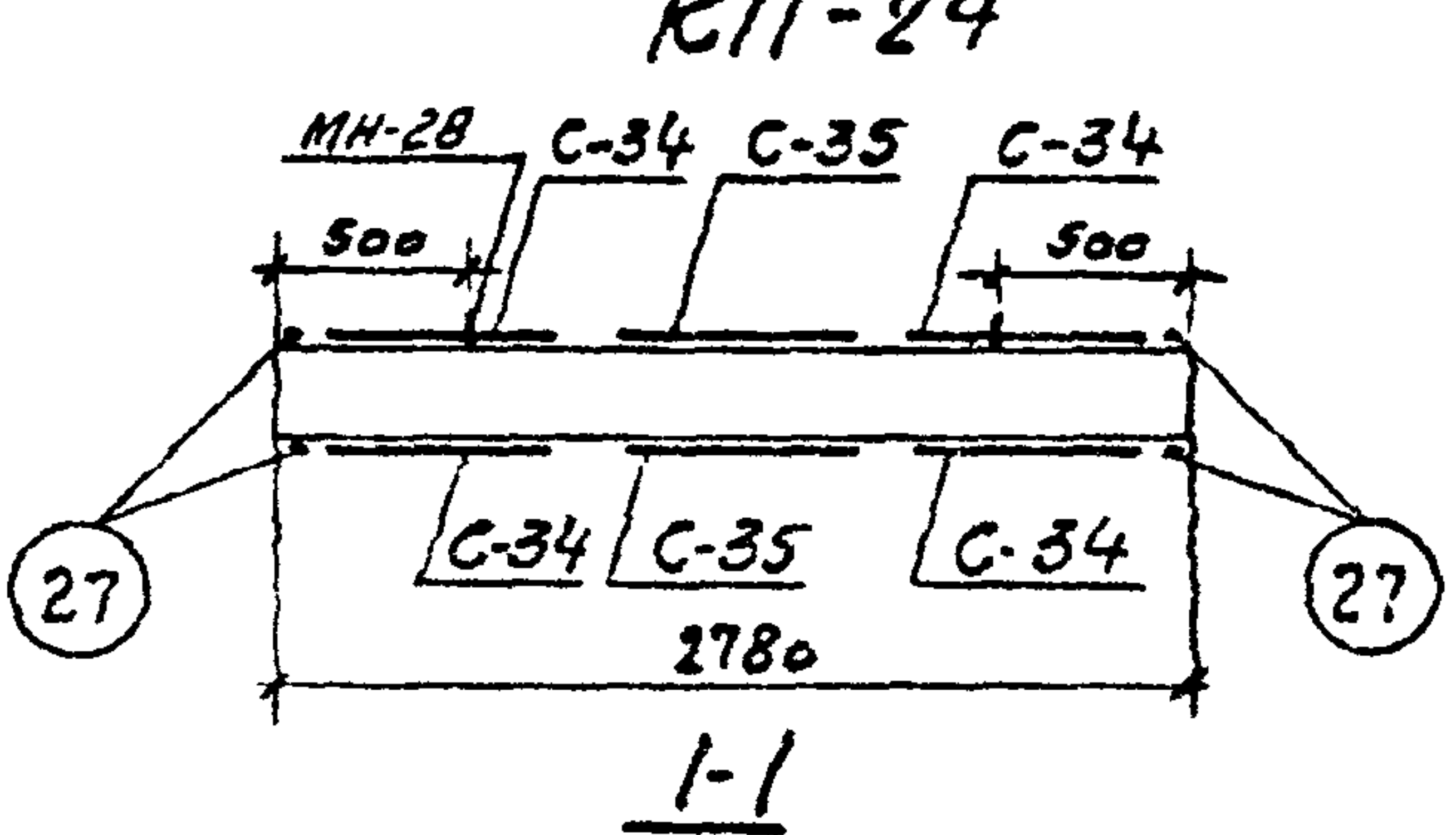
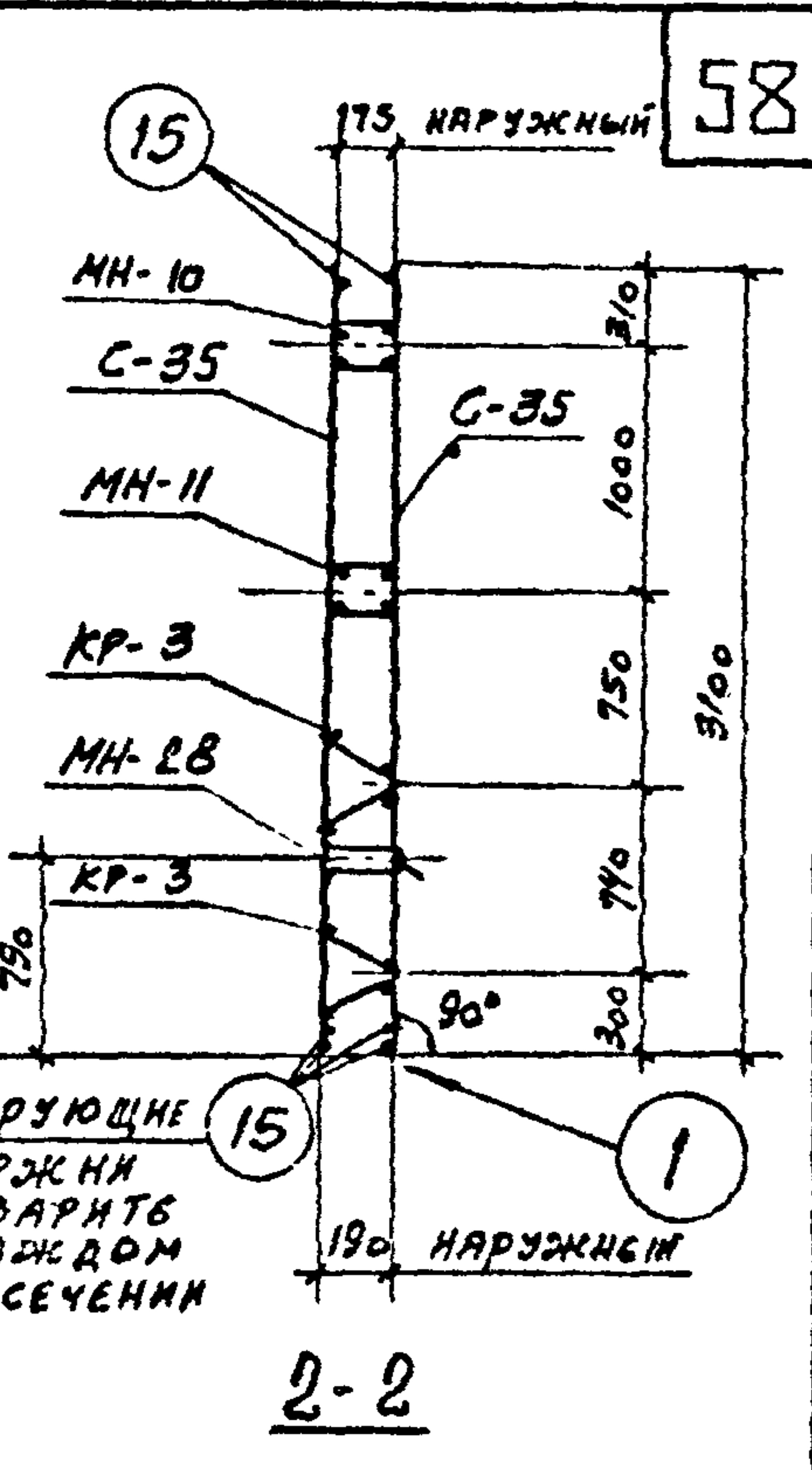
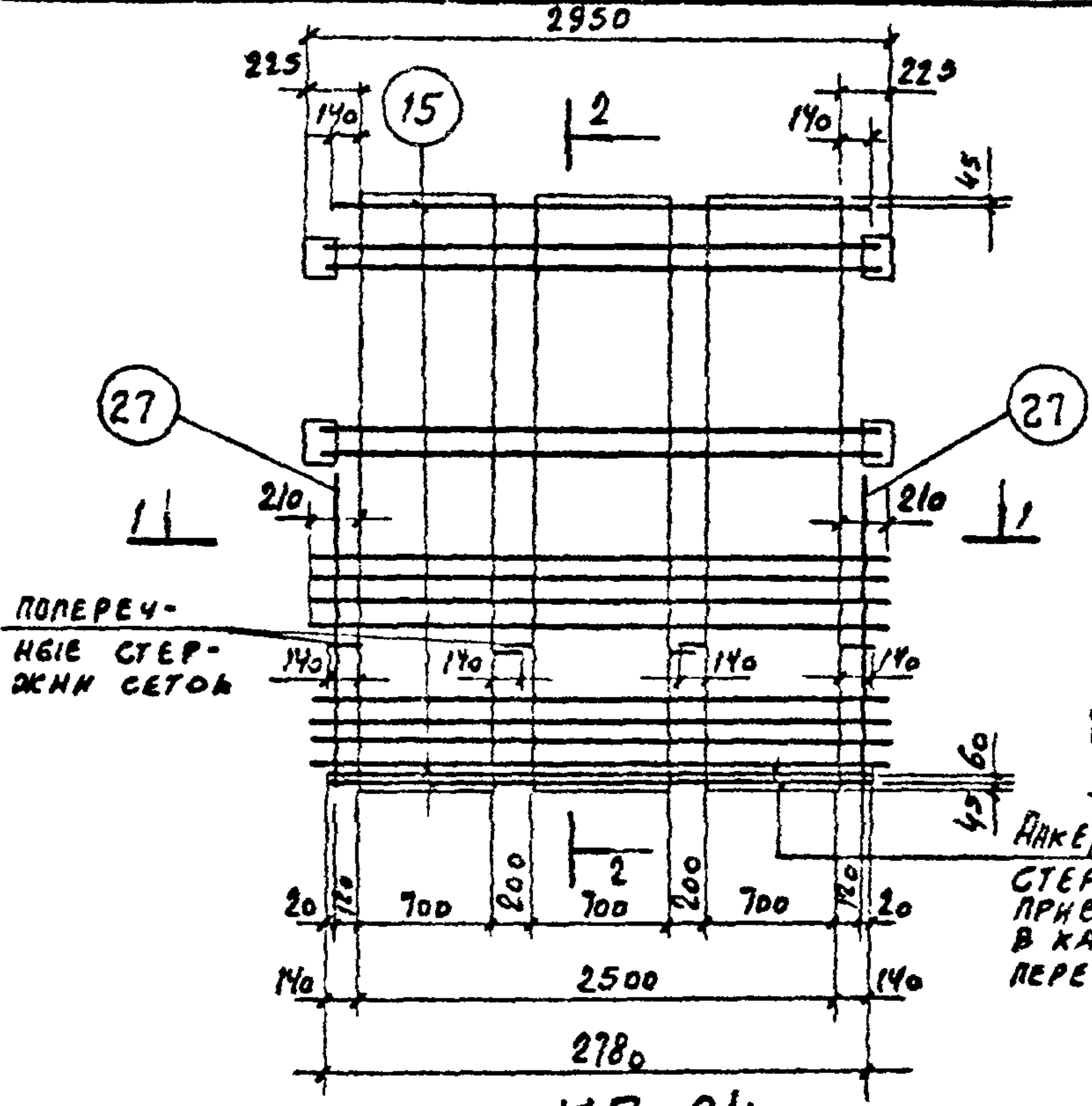

СБОРОЧНЫЕ ЕДИНИЦЫ И ДЕТАЛИ НА ОДИН ЭЛЕМЕНТ

КАРКАС	МАРКА ИЗДЕЛИИ ИЛИ Н ПОЗ.	КОЛ-ВО ШТ.	Н ЛИСТА
КП-24	С-34	4	19
	С-35	2	
	КР-3	4	24
	МН-10	1	60 ÷ 62
	МН-11	1	60; 61; 63
	МН-2В	2	65; 67; 69
	15	6	64
	27	4	

ПРИМЕЧАНИЯ:  
1. ВЫБОРКУ СТАЛИ СМ.  
ЛИСТ 58  
2. МОНТАЖНЫЕ ПЕТЛИ  
(МН-2В) ПРИВЯЗАТЬ К  
СЕТКАМ.

ТК ПАНЕЛИ СТЕНОВЫЕ КОНСОЛЬНЫЕ  
ДЛЯ ПРЯМОУГОЛЬНЫХ СООРУЖЕНИЙ

СЕРИЯ 3.900-3  
Вып. 3/82 ЧАСТЬ 2 Лист 52

1982 ПС2-48-К14. КАРКАС ПРОСТРАНСТВЕННЫЙ КП-24



Серия  
3.900-3  
выпуск 3/82  
часть 2

Лист  
53

59

АМАЗОВ  
ТОЛСТИКОВА  
ФИЛИПОВА  
РОМАНОВА  
Руч. брнл.  
Ст. инженер  
Ст. техник  
Проект  
КАТЕЛИН  
БОУАРОВ  
МЭКСОН  
ПРИЛЛ  
СКОМУ  
СПЕЦИАЛ.  
НАУ ОТА.  
ГЛАВК ПР.  
ГП СПЕЦИАЛ.  
СОЮЗВОДСТРОПРОЕКТ  
г. Москва

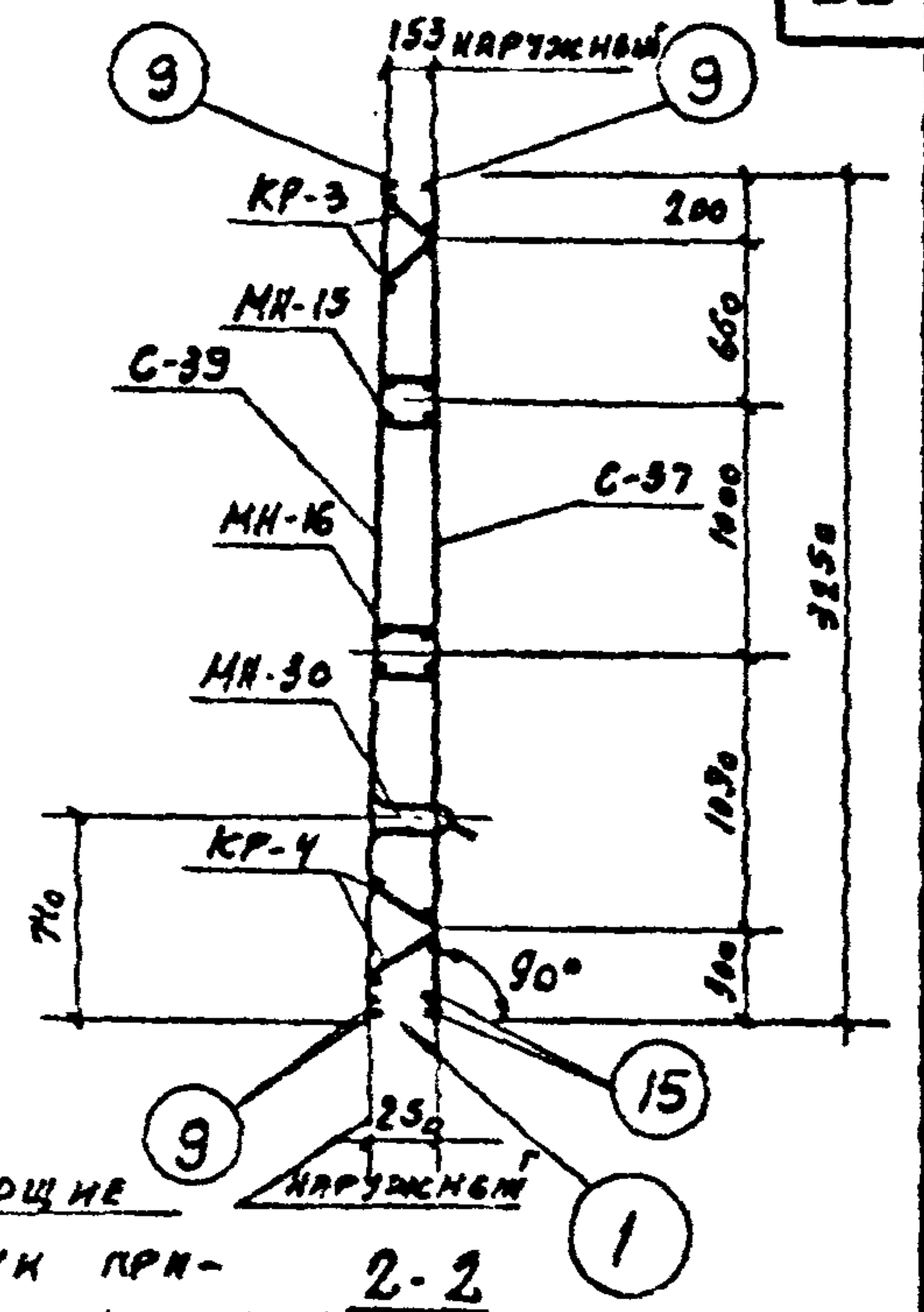
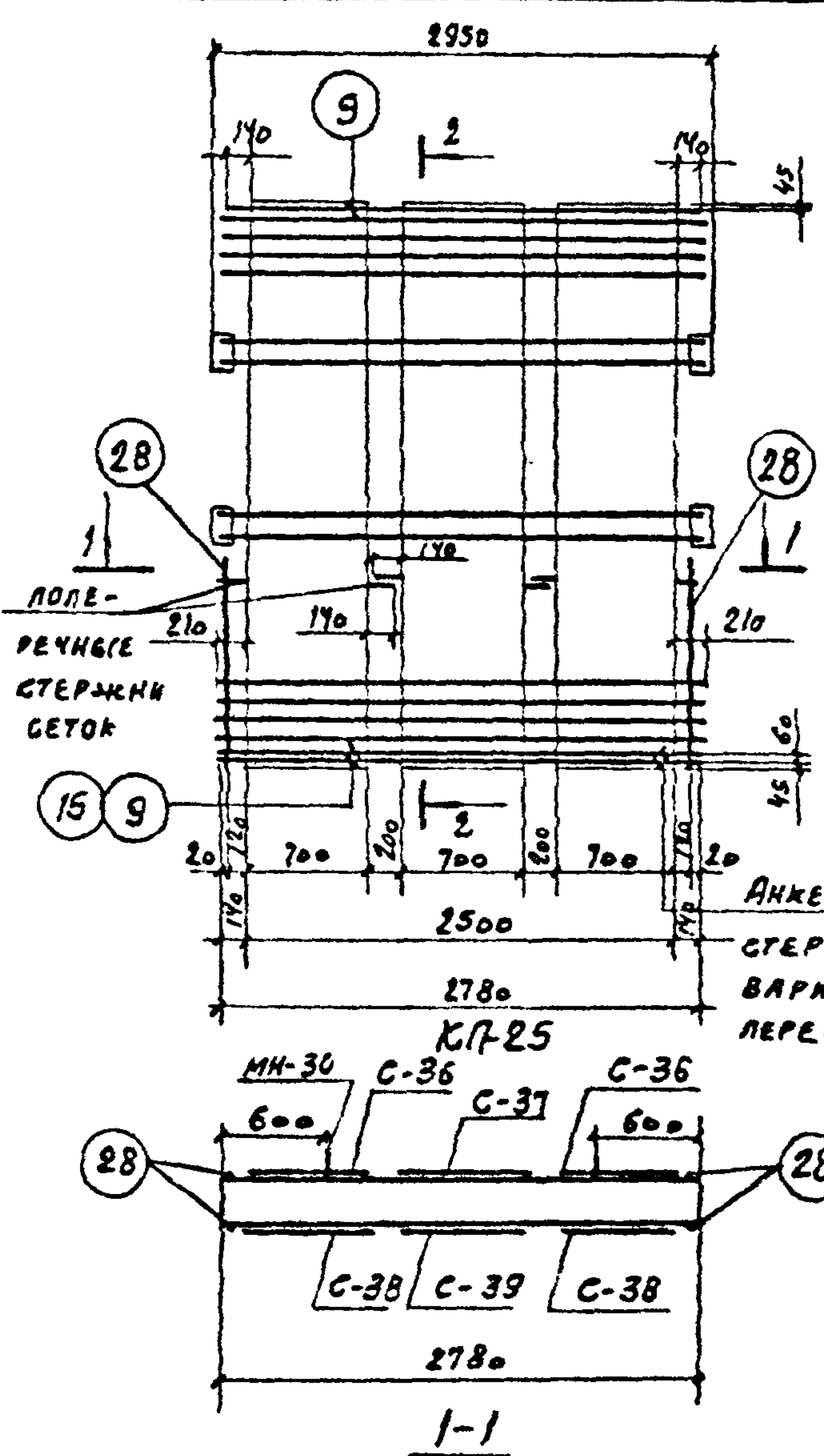

СБОРОЧНЫЕ ЕДИНИЦЫ И ДЕТАЛИ НА ОДИН ЭЛЕМЕНТ

КАРКАС	МАРКА МДЕЛИИ ИЛИ ПОВ.	КОЛ-ВО ШТ.	№ ЛИСТА
КП-25	С-36	2	20
	С-37	1	
	С-38	2	21
	С-39	1	
	КР-3	2	24
	КР-4	2	
	МН-15	1	60; 61; 63
	МН-16	1	
	МН-30	2	
	3	4	64
15	2		
28	4		

- ПРИМЕЧАНИЯ:
1. ВЫБОРКУ СТАЛИ СМ. ЛИСТ 59.
  2. МОНТАЖНЫЕ ПЕТЛИ (МН-30) ПРИВЯЗАТЬ К СЕТКАМ.

ТК ПАНЕЛИ СТЕНОВЫЕ КОНСОЛЬНЫЕ  
ДЛЯ ПРЯМОУГОЛЬНЫХ СООРУЖЕНИЙ

1982 ПС2-54-КП. КАРКАС ПРОСТРАНСТВЕННЫЙ КП-25

СЕРИЯ 3.900-3  
Лист 3/82 Лист 53  
часть 2



Серия  
3.900-3  
Выпуск 3/82  
Часть 2

Лист  
54

Алмазов  
Толстухова  
Филиппова  
Романова

Руч. Бриг.  
Ст. Инженер  
Ст. Техник  
Проверил

Каптелин  
Бочаров  
Изяксов

Нач. отдела  
Гл. Инж. пр.  
Гл. Специалист

СОВЕЩАТЕЛЬНЫЙ ПРОЕКТ  
г. Москва

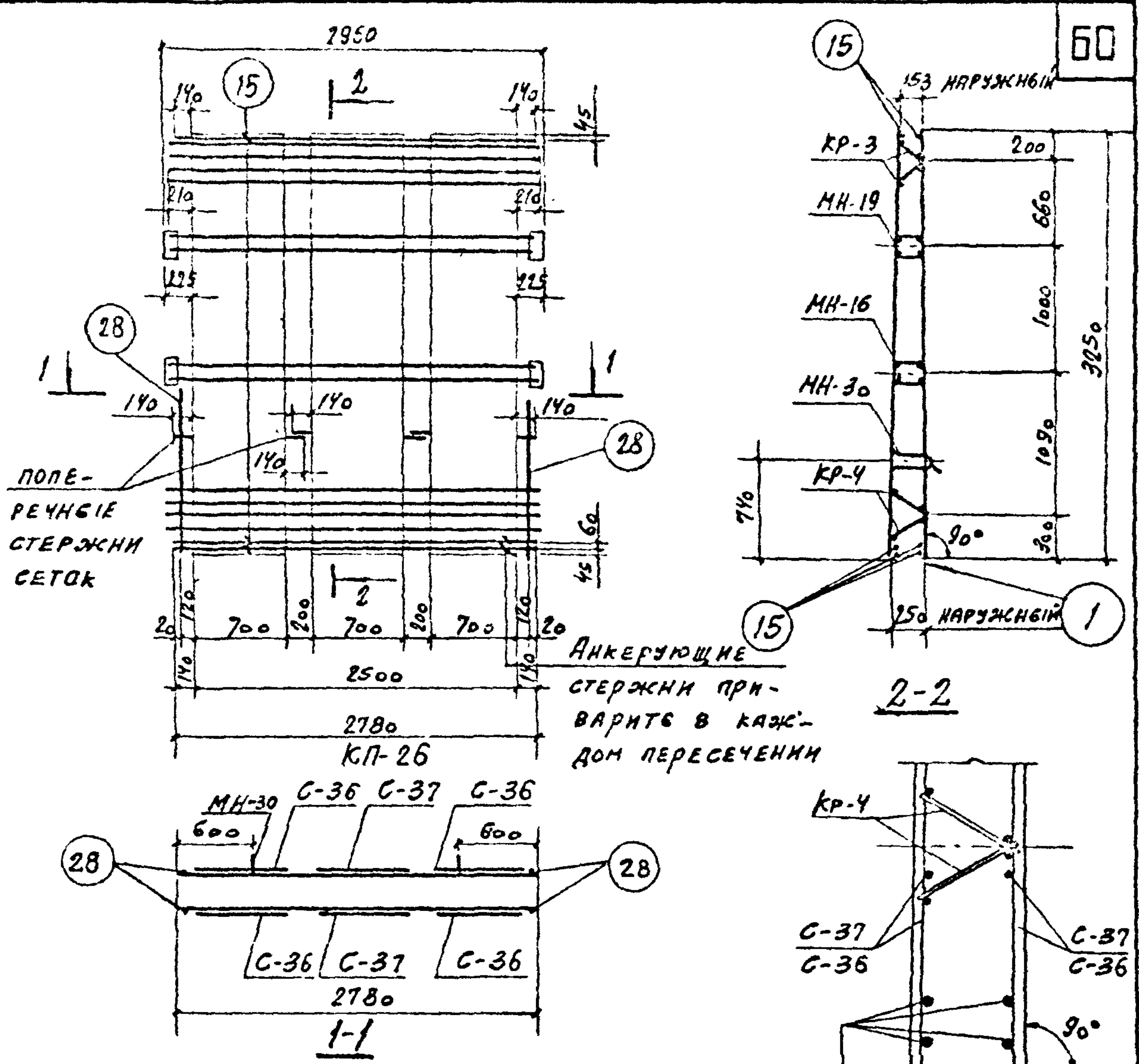

СБОРОЧНЫЕ ЕДИНИЦЫ И ДЕТАЛИ НА ОДИН ЭЛЕМЕНТ

Каркас	Марка изделия или н. поз.	кол-во шт.	н. листа
КР-26	С-36	4	20
	С-37	2	
	КР-3	2	24
	КР-4	2	
	МН-16	1	60; 61; 63
	МН-19	1	
	МН-30	2	
		15	6
	28	4	

- Примечания:
1. Выборку стали см. лист 59
  2. Монтажные петли (МН-30) привязать к сеткам

Т К  
1982

Панели стеновые консольные для прямоугольных сооружений

ПС 2-54-К12. Каркас пространственный КР-26

Серия 3.900-3  
Вып. 3/82 Лист 54  
Часть 2

19063-02 61



СЕРИЯ  
3.900-3  
Выпуск 3/82  
Часть 2

Лист  
55

Толстикова  
Ельстратов

Алюма  
Сидя

Вед. инж.  
Ст. инж.

Ярославский  
Филатов  
Алмазов

Нач. отдела  
Гл. инж. пр.  
Рук. брига.

С. Москва

СОВЕТСКОЕ КОСМОС ПРОЕКТИ

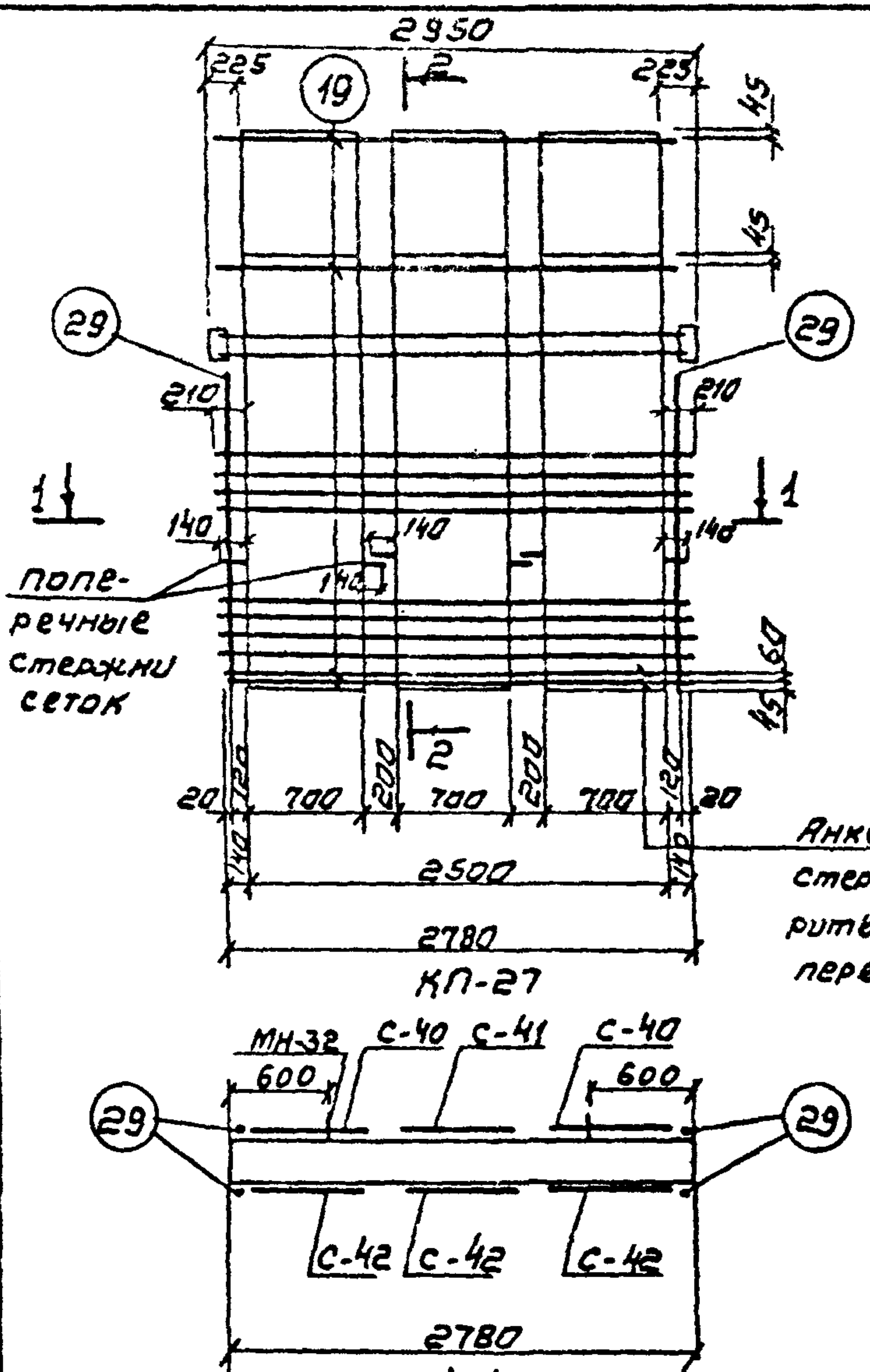

1-1 сборочные  
единицы и детали на один элемент

Каркас	марка изделий или поз	кол-во шт.	н листа
КП-27	С-40	2	22
	С-41	1	
	С-42	3	
	КР-4	4	24
	МН-16	1	60; 61; 63
	МН-32	2	66; 67; 69
	19	6	64
	29	4	

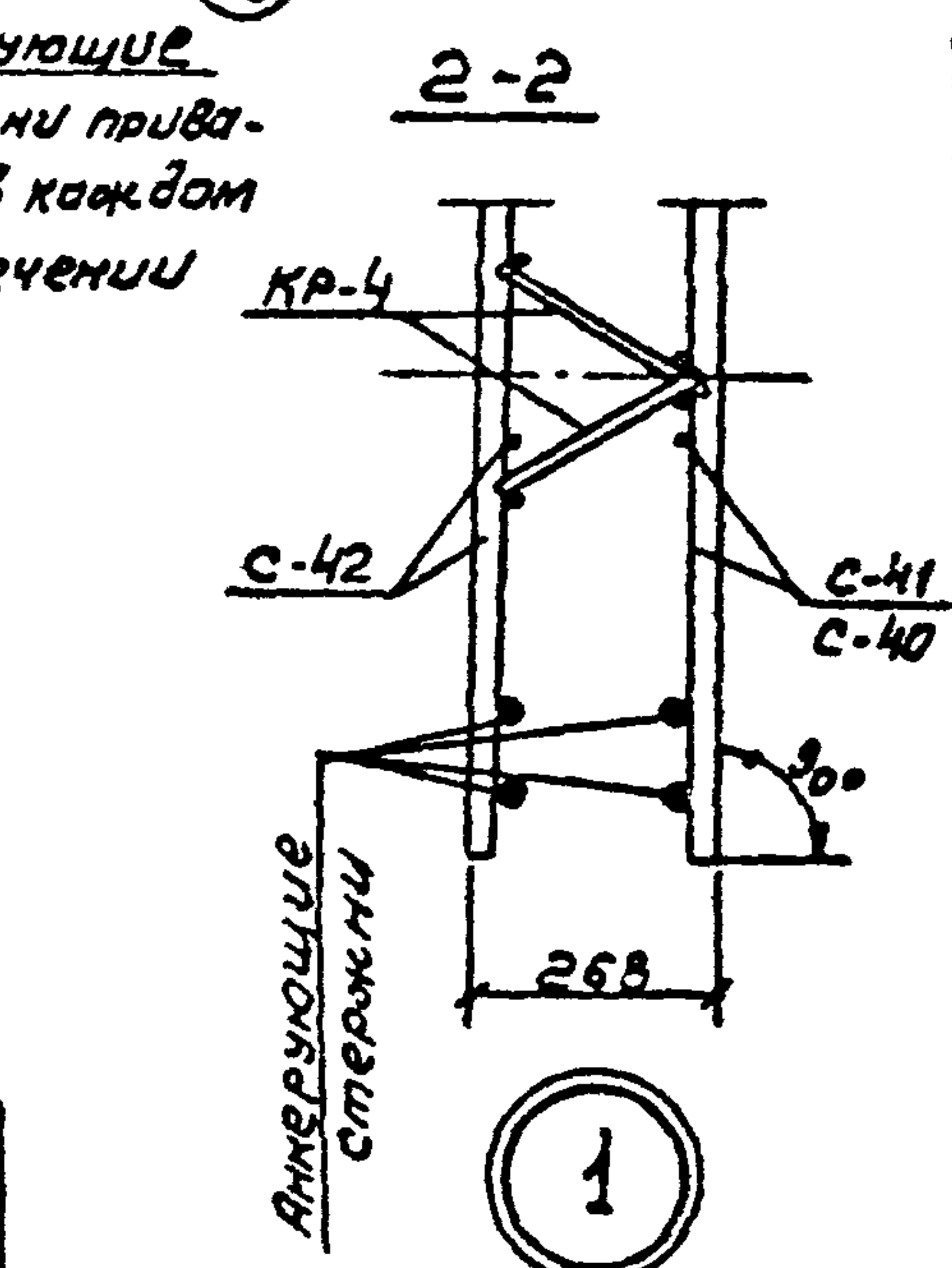
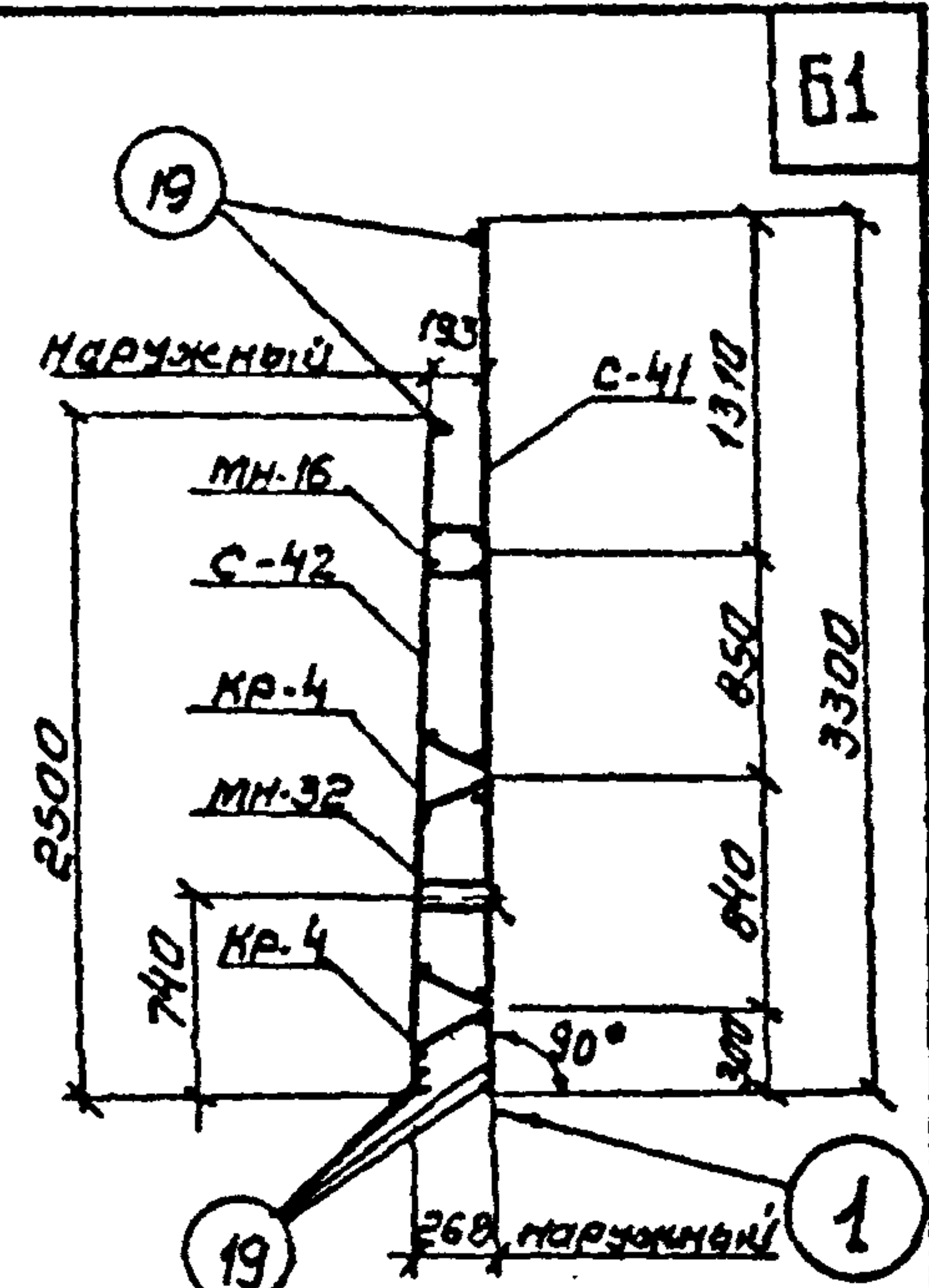

Примечания:  
1. Выборку стали см. лист 59  
2. Монтажные петли (МН-32) привязать к сеткам.

Т К  
1982  
Панели стеновые консольные для прямоугольных сооружений  
ПС-60-К11 Каркас пространственный КП-27  
Серия 3.900-3  
Выпуск 3/82 Часть 2 Лист 55

Серия  
3.900-3  
Вып. 3/82  
Часть 2

Лист  
56

Дизайнер  
Мещеряков  
Романов

Арх.  
С.М.М.

Рук. Бир.  
Инженер  
Проверил

Коптелин  
Бочаров  
Узакон

Кузнец  
Усану

Науч. отдел  
Лин. пр-та  
Инженер

СОЮЗВОДОКАНАЛПРОЕКТ  
г. Москва

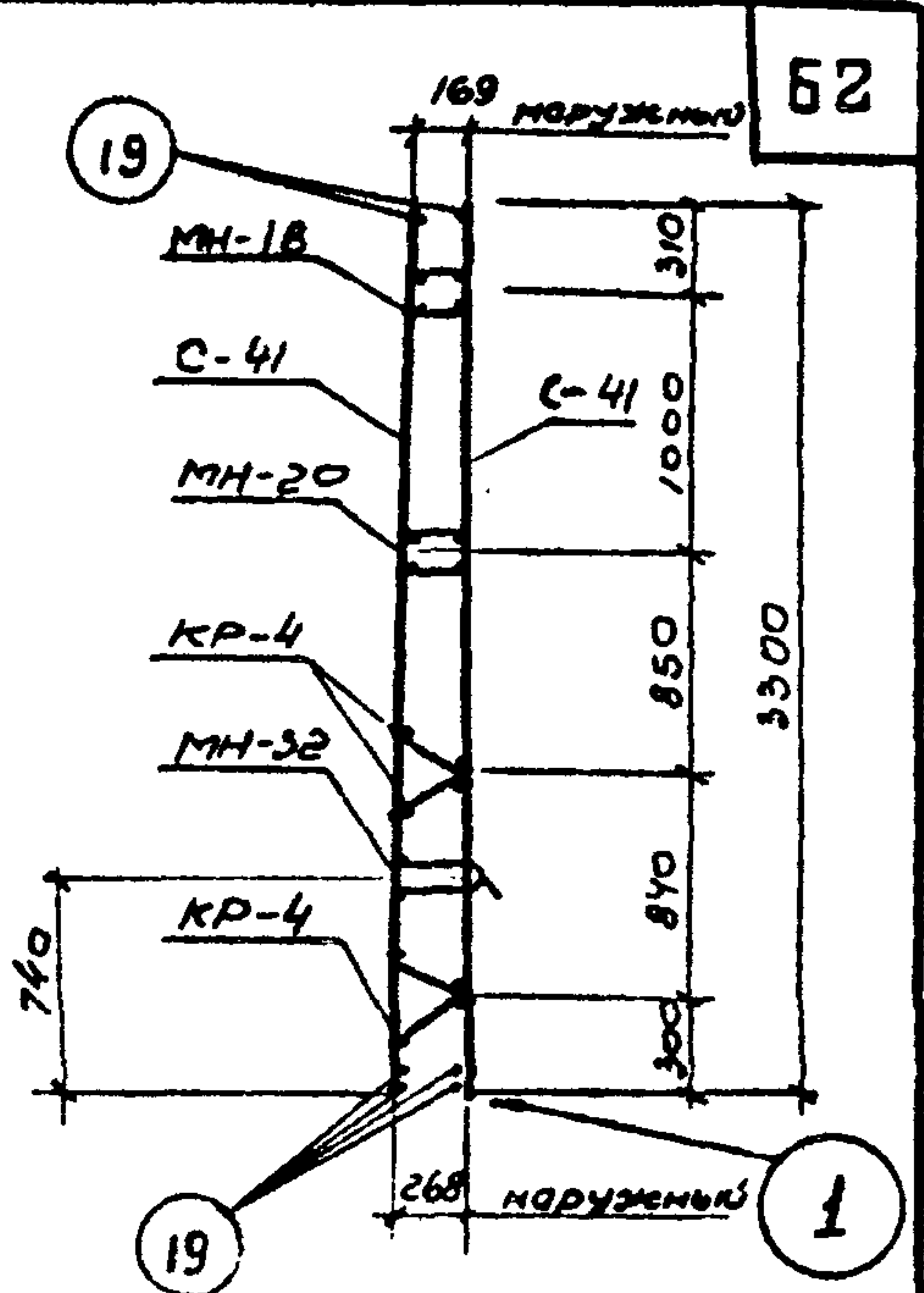
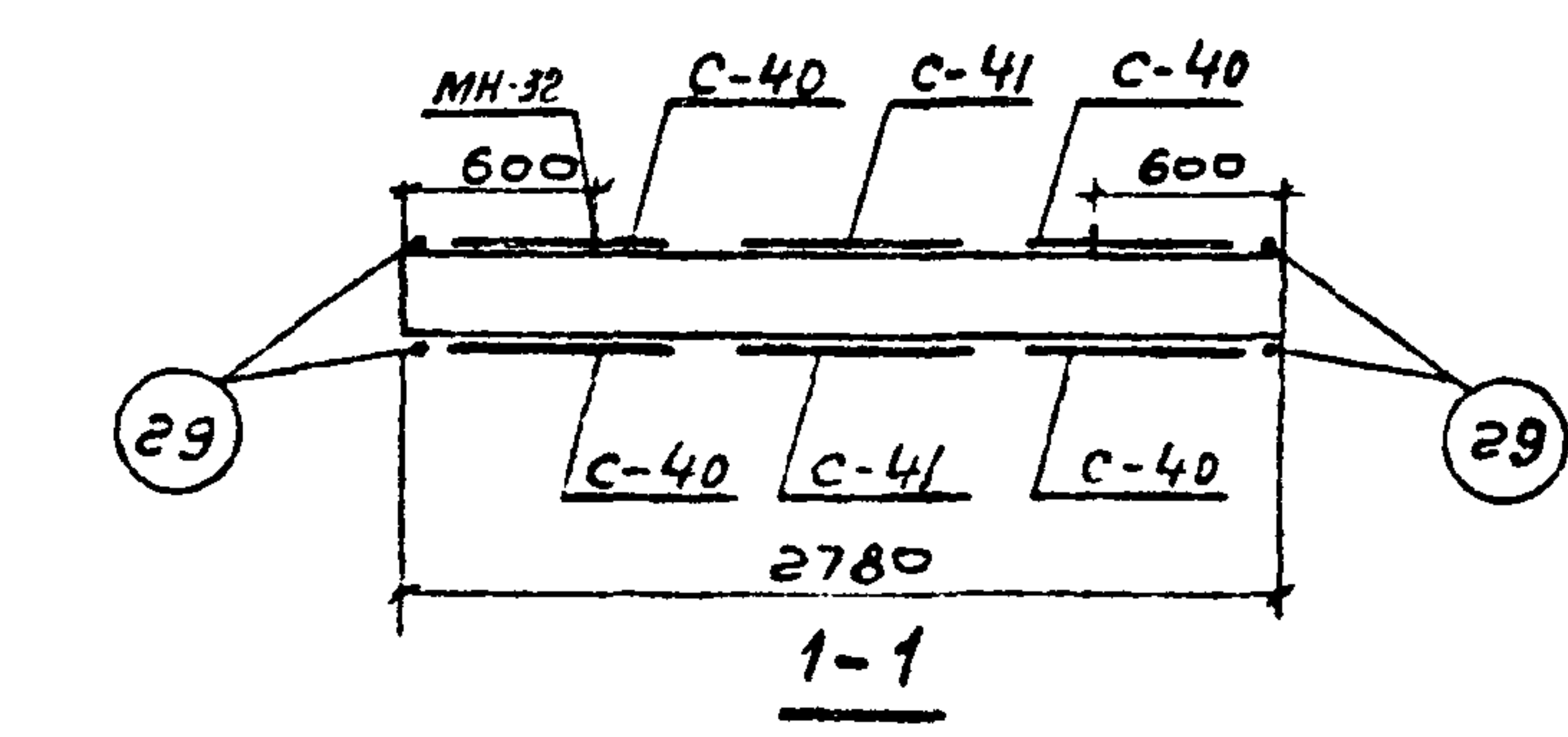
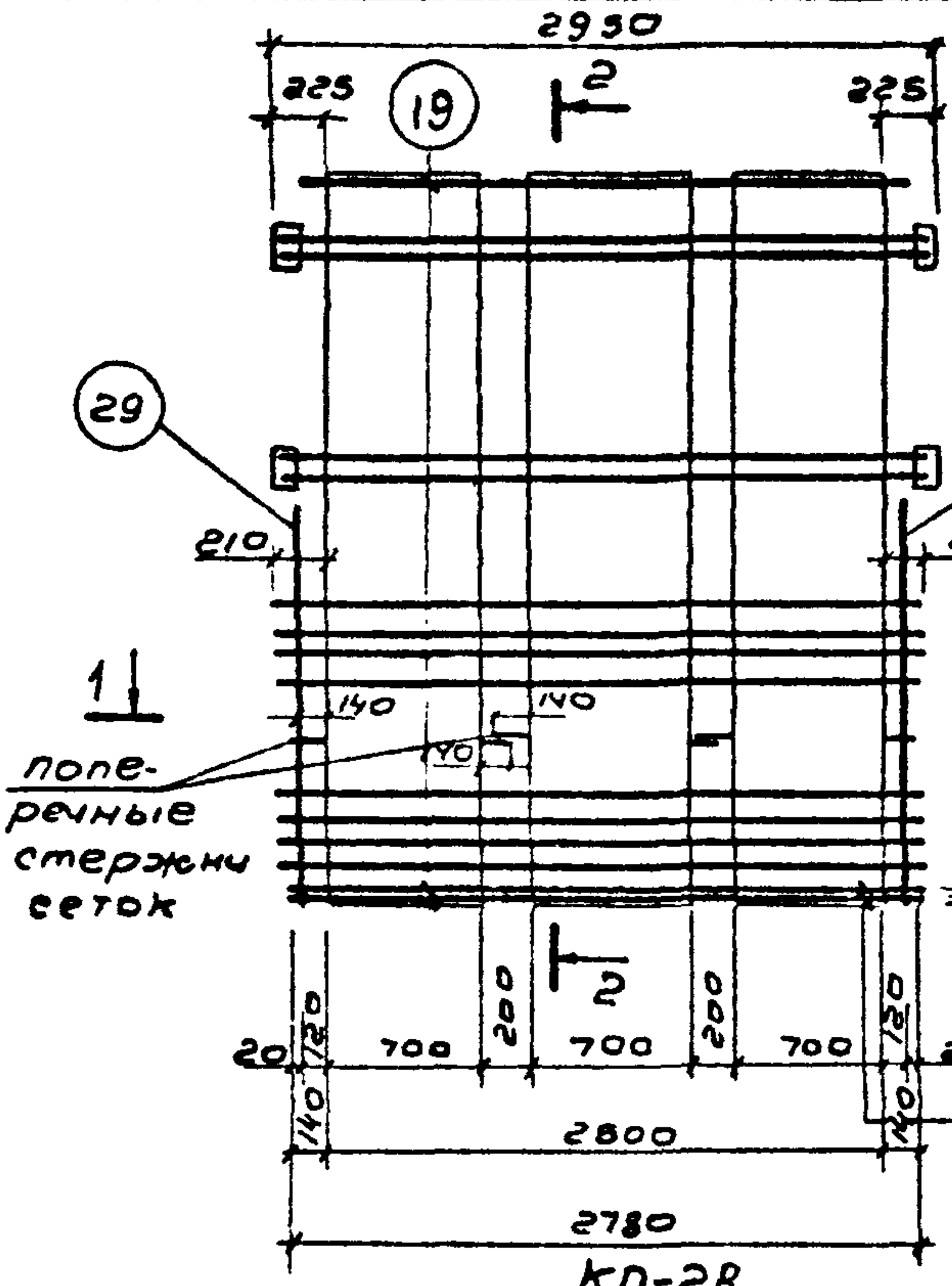

Анкерные стержни приваривать в каждом пересечении

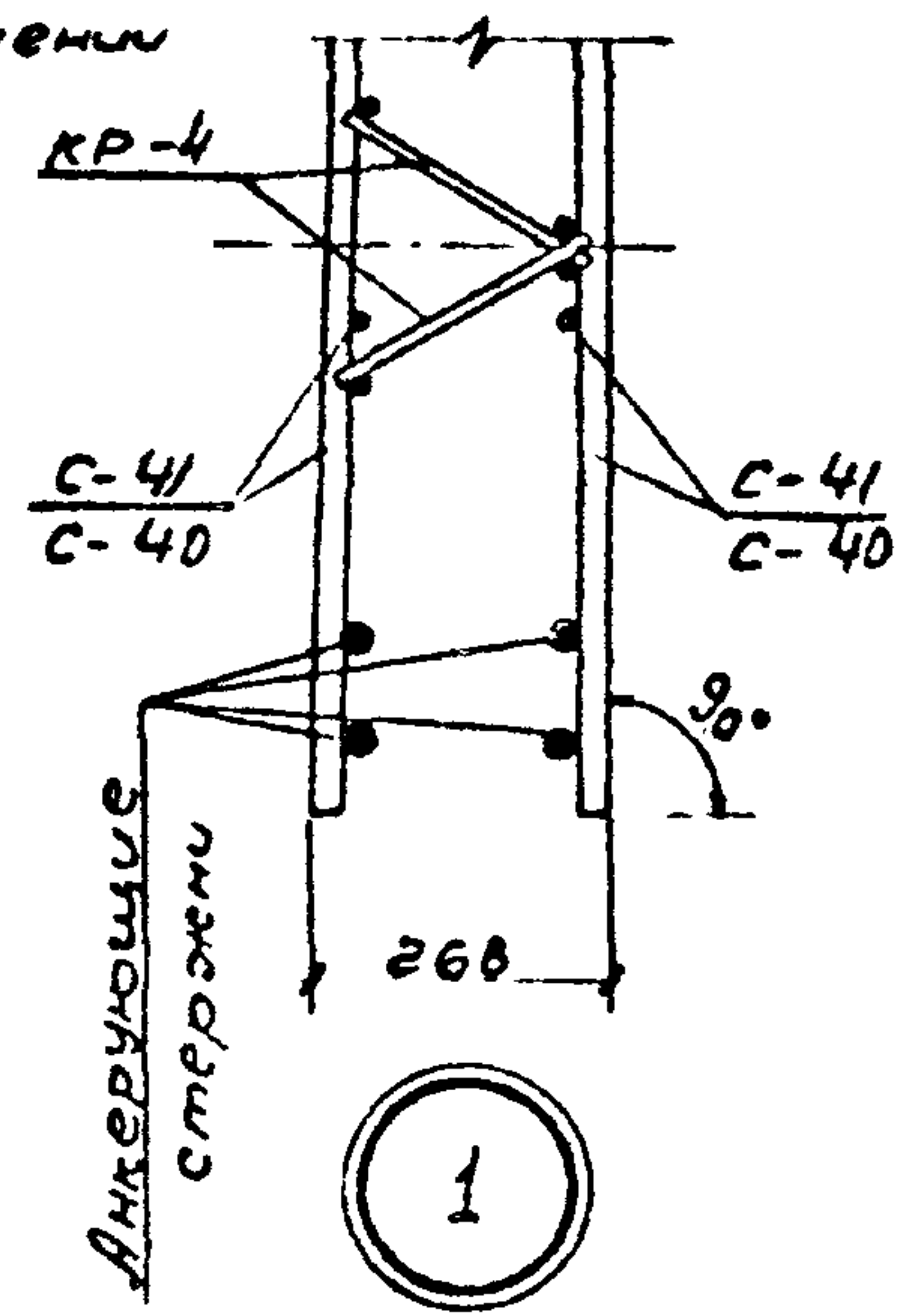

Сборочные единицы и детали на один элемент

Корпус	Марка изделий или н/поз	кол-во шт	№ листа
КП-28	С-40	4	22
	С-41	2	
	КР-4	4	24
	МН-18	1	60; 61; 63
	МН-20	1	
	МН-32	2	66; 67; 69
	19	6	64
	29	4	

Примечания:  
1. Выборку стали см. лист 59  
2. Монтажные ветви (МН-32) привязать к сеткам.

Т К  
1982  
Панели стеновые консольные для прямоугольных сооружений  
ПС-60-К12. Корпус пространственный КП-28  
Серия 3.900-3  
Вып. 3/82 часть 2  
Лист 56

19063-02 63



Серия  
3.900-3  
Выпуск 3/82  
Часть 2

63

Выборка стали на одно изделие

Лист									
57	Марка изделия	Ф мм	Общая длина м	Всего кг	марка изделия	Ф мм	Общая длина м	Всего кг	
Талымова Евстратова	КП-15	58pI	40.0	5.9	КП-17	18AII	3.4	6.8	
		6AII	17.7	3.9		-120x5	1.44	6.8	
		10AII	8.3	5.1		-40x5	0.41	0.7	
		10AIII	38.4	23.7			Итого	140.3	
		14AIII	2.6	3.2		КП-18	58pI	58.9	8.3
		18AIII	17.5	35.0			8AII	31.7	12.6
		-120x5	0.64	3.0			10AII	8.3	5.1
		-40x5	0.12	0.2			12AIII	27.4	24.5
			Итого:	80.0			14AIII	23.5	28.4
		Вед. ИМЖ Ст. ИМЖ	КП-16	58pI			57.0	7.9	16AIII
6AII	23.4			5.1	18AIII		23.5	47.0	
8AII	5.7			2.3	18AII		3.4	6.8	
10AIII	46.5			28.8	-120x5		1.44	6.8	
10AII	8.3			5.1	-40x5		0.41	0.7	
14AIII	6.3			7.6		Итого:	171.7		
16AIII	3.2			5.0	КП-19	58pI	82.3	11.6	
20AIII	27.0			66.6		8AII	16.7	6.6	
-120x5	0.64			3.0		10AIII	4.2	2.6	
-40x5	0.14			0.2		12AIII	23.2	20.8	
	Итого:	131.9	16AIII	65.4		103.2			
Науч. отдела Э.И.ИМЖ. П.Р. Рух. Бруг.	КП-17	58pI	82.3	11.6		18AIII	3.4	6.8	
		8AII	16.7	6.6		-120x5	1.44	6.8	
		10AIII	4.2	2.6		-40x5	0.41	0.7	
		12AIII	23.2	20.8			Итого	159.1	
		14AIII	47.0	56.8					
		16AIII	17.6	27.6					

СНЗВОДКАНАПРОЕКТ  
г. Москва

ТК	Панели стеновые консольные, для прямоугольных сооружений	серия 3.900-3
1982	Выборка стали корпусов пространственных КП-15 ÷ КП-19	Выпуск 3/82 лист 57 Часть 2



Серия  
3.900-3  
Выпуск 3/82  
Часть 2

64

Выборка стали на одно изделие

Лист

58

Марка изделия	φ мм	Общая длина м	Всего кг	Марка изделия.	φ мм.	Общая длина м	Всего кг
КП-20	5Bp-I	49.9	7.1	КП-22	5Bp-I	61.0	8.4
	8A-I	34.7	13.8		8A-I	64.8	25.8
	12A-II	35.7	32.0		10A-III	6.7	4.0
	14A-III	23.5	28.4		12A-II	28.3	25.4
	16A-II	14.6	26.1		20A-II	74.4	183.4
	18A-III	33.8	87.6		20A-I	40	9.8
	18A-I	3.4	6.8		-120x5	0.72	3.4
	-120x5	1.44	6.8		-40x5	0.2	0.3
	-40x5	0.41	0.7			Итого:	260.5
			Итого:		190.2		
КП-21	5Bp-I	61.2	8.4	КП-23	5Bp-I	61.0	8.4
	8A-I	64.8	25.8		8A-I	76.5	33.7
	10A-I	11.1	6.8		12A-III	18.3	16.4
	10A-II	6.7	4.0		16A-III	28.3	44.8
	12A-III	17.2	15.4		18A-III	7.8	15.5
	14A-III	29.7	35.8		20A-III	37.2	91.7
	20A-III	42.5	104.7		20A-II	4.0	9.8
	20A-I	4.0	9.8		-120x5	0.72	3.4
	-40x5	0.22	0.4		-40x5	0.22	0.4
	-120x5	0.72	3.4			Итого:	224.2
		Итого:	214.5				
КП-24				КП-24	5Bp-I	53.5	7.4
					8A-I	70.8	28.2
					12A-II	46.6	41.8
					20A-II	62.0	153.2
					20A-I	40	9.8
					22A-II	19.6	58.5
					-120x5	1.44	6.8
					-40x5	0.374	0.6
				Итого:	306.3		

Толстикова  
Евустратова

Малец  
Савин

вед. инж.  
ст. инж.

Ярославский  
Филатов  
Алмазов

Иванов  
Филиппов  
Савин

нач. отд.  
гл. инж. пр.  
рук. брига.

СНОВА ДОКАНАЛПРОЕКТ  
г. Москва

ТК Панели стеновые консольные для прямоугольных сооружений  
1982 Выборка стали каркасов пространственных КП-20 ÷ КП-24  
Серия 3.900-3  
Выпуск 3/82 Часть 2 Лист 58



Серия  
3.900-3  
Выпуск 3/82  
Часть 2  
лист

65

Выборка стали на одно изделие

Марка изделия	φ мм	Общая длина м	Всего кг	Марка изделия	φ мм	Общая длина м	Всего кг	
КП-25	5Bp-I	38.2	5.4	КП-27	5Bp-I	40.0	5.4	
	6A-I	21.4	4.8		6A-I	11.5	2.7	
	8A-I	76.2	30.0		8A-I	67.6	26.7	
	10A-I	11.1	6.8		14A-II	65.6	79.7	
	12A-II	8.1	7.2		18A-II	9.9	19.8	
	14A-II	58.6	70.8		22A-II	62.0	185.0	
	18A-II	9.0	18.0		25A-II	5.0	19.2	
	20A-II	52.5	129.4		-120x6	0.8	4.8	
	22A-II	4.4	13.2		-40x6	0.32	0.6	
	-120x6	1.6	9.2					
	-40x6	0.59	1.1					Итого: 343.7
		Итого: 295.9						
КП-26	5Bp-I	37.8	5.4	КП-28	5Bp-I	40.0	5.4	
	6A-I	21.4	4.8		6A-I	21.8	5.0	
	8A-I	76.2	30.0		8A-I	76.2	30.0	
	12A-II	21.8	19.4		14A-II	47.0	57.2	
	14A-II	22.8	27.6		18A-II	19.8	39.6	
	18A-II	18.0	36.0		22A-II	102.4	305.6	
	20A-II	84.5	208.4		25A-II	5.0	19.2	
	22A-II	4.4	13.2		-40x6	0.54	1.1	
	-40x6	0.6	1.1		-120x6	1.6	9.2	
	-120x6	1.6	9.2					
			Итого: 355.1					Итого: 472.3

Толстуха  
Елистратова  
Малаев  
Ярославский  
Филатов  
Алмазов  
вед. инж.  
С.П. Инж.  
Нач. отд.  
Г.И. Инж. пр.  
Рук. брига.

СОВЗВОДКАНАПРОЕКТ  
2. Москва

ТК Панели стеновые консольные для прямоугольных сооружений  
1982 Выборка стали. каркасов пространственных КП-25 ÷ КП-28  
Серия 3.900-3  
Выпуск 3/82 лист 59  
Часть 2



СЕРИЯ  
3.900-3  
Выпуск 3/82  
Часть 2

66

Лист  
60

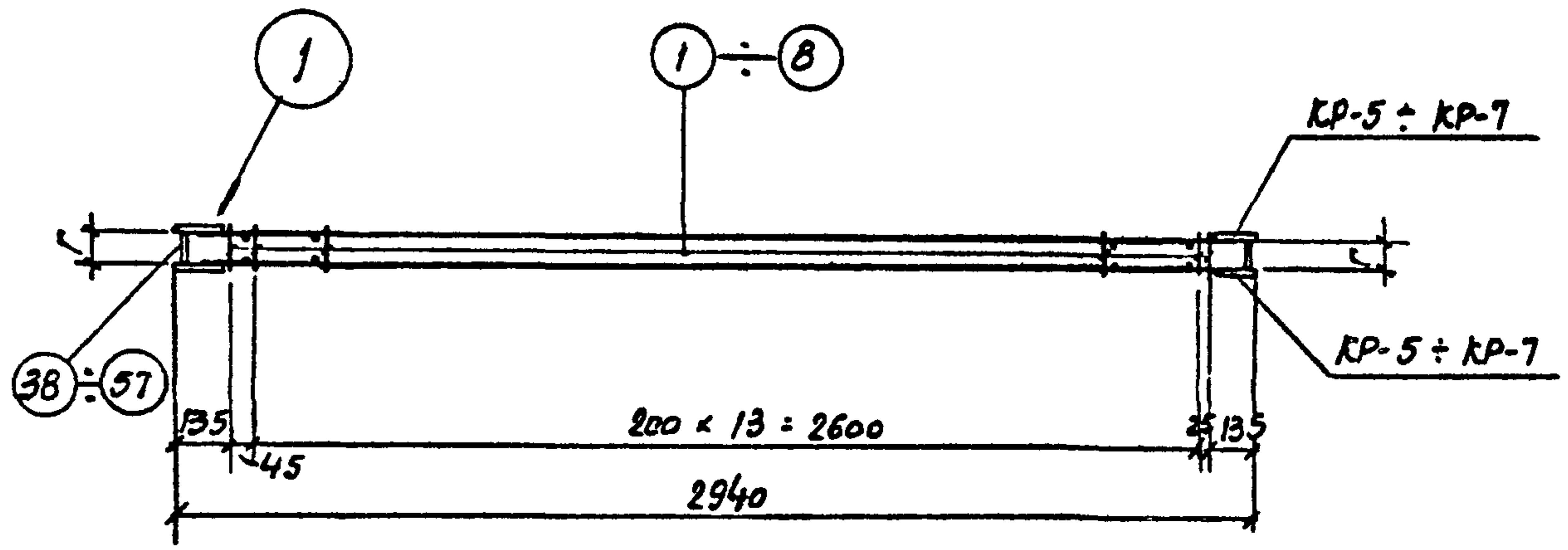

МН-1 ÷ МН-20

ТАБЛИЦА  
РАЗМЕРОВ, мм

МАРКА ИЗДЕЛИЯ	Г
МН-1	64
МН-2	55
МН-3	70
МН-4	86
МН-5	60
МН-6	72
МН-7	94
МН-8	98
МН-9	110
МН-10	80
МН-11	102
МН-12	52
МН-13	75
МН-14	98
МН-15	135
МН-16	156
МН-17	57
МН-18	116
МН-19	128
МН-20	146

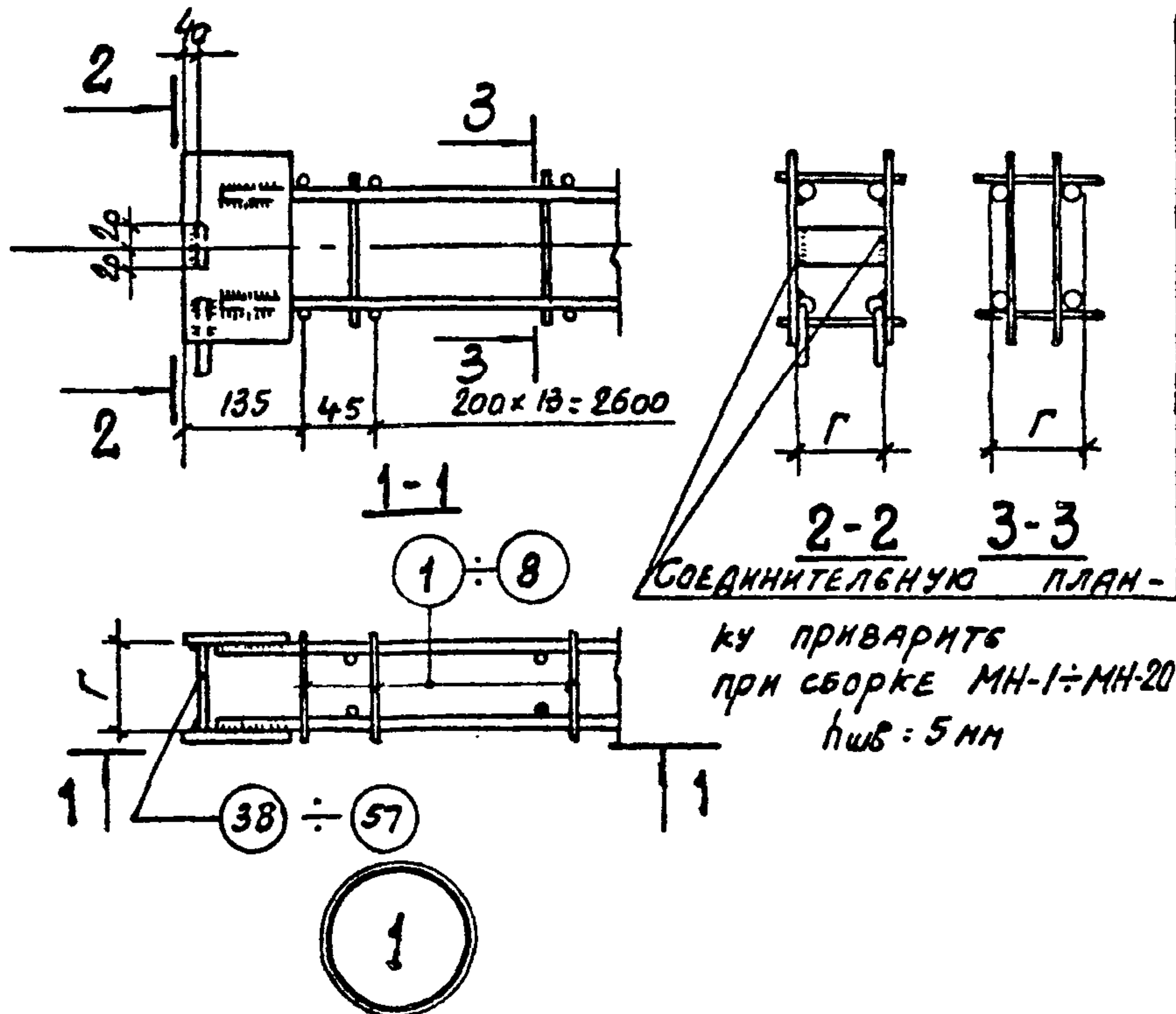

ПРИМЕЧАНИЯ:

1. Сборочные единицы и детали МН-1 ÷ МН-20 см. лист 61.
2. Каркасы КР-5 ÷ КР-7 см. лист 25.
3. Спецификацию на поз. 1 ÷ 8; 38 ÷ 57 см. листы 64; 65.

Алмазов  
Романова  
Толстикова  
Руч. орг.  
Ст. инж.  
Проверил  
Капеллин  
Бочаров  
Израков  
Инж. ота.  
Гл. инж. пр.  
Гл. специалист

СНПО «Водоканалпроект»  
г. Москва

ТК	ПАНЕЛИ СТЕНОВЫЕ КОНСОЛЬНЫЕ ДЛЯ ПРЯМОУГОЛЬНЫХ СООРУЖЕНИЙ	СЕРИЯ 3.900-3
1982	МН-1 ÷ МН-20	Вып. 3/82 Лист Часть 2 60



Серия  
3.900-3  
Выпуск 3/82  
Часть 2

# Сборочные единицы и детали на одно изделие

67

№	Марка	Марка, условный или № поз.	Кол-во шт.	№ листа	1	2	3	4	5
							КР-6	2	25
1	МН-1	КР-5	2	25	11	МН-11	3	32	64
		1	32	64			48	2	65
2	МН-2	КР-5	2	25	12	МН-12	КР-7	2	25
		1	32	64			4	32	64
3	МН-3	КР-5	2	25	13	МН-13	КР-7	2	25
		1	32	64			5	32	64
4	МН-4	КР-5	2	25	14	МН-14	КР-7	2	25
		1	32	64			6	32	64
5	МН-5	КР-5	2	25	15	МН-15	КР-7	2	25
		2	32	64			7	32	64
6	МН-6	КР-6	2	25	16	МН-16	КР-7	2	25
		1	32	64			8	32	64
7	МН-7	КР-6	2	25	17	МН-17	КР-7	2	25
		2	32	64			5	32	64
8	МН-8	КР-6	2	25	18	МН-18	КР-7	2	25
		2	32	64			7	32	64
9	МН-9	КР-6	2	25	19	МН-19	КР-7	2	25
		3	32	64			7	32	64
10	МН-10	КР-6	2	25	20	МН-20	КР-7	2	25
		2	32	64			8	32	64
		КР-6	2	25			57	2	65
		2	32	64					
		47	2	65					

Алмазов  
Романова  
Толстикова

Григорьев  
Алексеев

Рук. бр.г.  
Ст. инж.  
Проверил

Кателлин  
Бочаров  
Цзаксан

Ковалев  
Вильямс  
Швак

Нач. отдела  
Инж. пр.  
Ин. спец.

СОЮЗВОДКАНАПРОЕКТ  
г. Москва

ТК Панели стеновые консольные для прямоугольных сооружений  
1982 Сборочные единицы и детали МН-1 ÷ МН-20  
Серия 3.900-3  
Вып. 3/82 лист 61  
Часть 2

Серия  
3.900-3  
Выпуск 3/82  
Часть 2

Выборка стали на одно изделие

68

Лист  
62

Толстикова  
Евустратова

Шагал  
Рез

Вед. инж.  
С.П. инж.

Ярославский  
Филатов  
А.А.Мозоб.

Иван  
Филиппов

Нач. отд.  
П. инж. пр.  
Рук. брига.

С.О.И.В.О.Д.К.А.Н.А.П.Р.О.Е.К.Т.  
2.Москва

Марка изделия	Выборка стали			1	2	3	4
	φ мм. или сечение	Общая длина м	Всего кг				
1	2	3	4				
МН-1	5BpI	7.7	1.1	МН-6	5BpI	7.7	1.1
	10AIII	11.4	7.0		12AIII	11.6	10.4
	-40x5	0.13	0.2		-40x5	0.15	0.2
	-120x5	0.64	3.0		-120x5	0.72	3.4
	Умно20:				Умно20:		
МН-2	5BpI	7.7	1.1	МН-7	5BpI	8.5	1.2
	10AIII	11.4	7.0		12AIII	11.6	10.4
	-40x5	0.12	0.2		-40x5	0.19	0.3
	-120x5	0.64	3.0		-120x5	0.72	3.4
	Умно20:				Умно20:		
МН-3	5BpI	7.7	1.1	МН-8	5BpI	8.5	1.2
	10AIII	11.4	7.0		12AIII	11.6	10.4
	-40x5	0.14	0.2		-40x5	0.18	0.3
	-120x5	0.64	3.0		-120x5	0.72	3.4
	Умно20:				Умно20:		
МН-4	5BpI	8.5	1.2	МН-9	5BpI	9.0	1.2
	10AIII	11.4	7.0		12AIII	11.6	10.4
	-40x5	0.18	0.3		-40x5	0.22	0.4
	-120x5	0.64	3.0		-120x5	0.72	3.4
	Умно20:				Умно20:		
МН-5	5BpI	7.7	1.1	МН-10	5BpI	8.5	1.2
	12AIII	11.6	10.4		12AIII	11.6	10.4
	-40x5	0.12	0.2		-40x5	0.17	0.3
	-120x5	0.72	3.4		-120-5	0.72	3.4
	Умно20:				Умно20:		

ТК	Панели стеновые консольные для прямоугольных сооружений	Серия 3.900-3
1982	Выборка стали МН-1 ÷ МН-10	Выпуск 3/82 лист Часть 2 62



Серия  
3.900-3  
Выпуск 3/82  
Часть 2

Выборка стали на одно изделие

69

лист 63	Марка изделия	Выборка стали			1	2	3	4
		Ф. мм или сечение	общая длина м	всего кг				
1	2	3	4					
МН-11	58pI	9.0	1.2	МН-16	6A	11.1	2.5	
	12A-III	11.6	10.4		14A-III	11.4	13.8	
	-40x6	0.204	0.3		-40x6	0.32	0.6	
	-120x6	0.72	3.4		-120x6	0.8	4.6	
	Итого:				15.3	Итого:		21.5
МН-12	6A-I	7.7	1.7	МН-17	6A-I	8.4	1.9	
	14A-III	11.4	13.8		14A-III	11.4	13.8	
	-40x6	0.11	0.2		-40x6	0.15	0.3	
	-120x6	0.8	4.6		-120x6	0.8	4.6	
	Итого:				20.3	Итого:		20.6
МН-13	6A-I	8.4	1.9	МН-18	6A-I	10.3	2.3	
	14A-III	11.4	13.8		14A-III	11.4	13.8	
	-40x6	0.15	0.3		-40x6	0.24	0.5	
	-120x6	0.8	4.6		-120x6	0.8	4.6	
	Итого:				20.6	Итого:		21.2
МН-14	6A-I	9.2	2.0	МН-19	6A-I	10.3	2.3	
	14A-III	11.4	13.8		14A-III	11.4	13.8	
	-40x6	0.202	0.4		-40x6	0.26	0.5	
	-120x6	0.8	4.6		-120x6	0.8	4.6	
	Итого:				20.8	Итого:		21.2
МН-15	6A-I	10.3	2.3	МН-20	6A-I	11.1	2.5	
	14A-III	11.4	13.8		14A-III	11.4	13.8	
	-40x6	0.27	0.5		-40x6	0.3	0.6	
	-120x6	0.8	4.6		-120x6	0.8	4.6	
	Итого:				21.2	Итого:		21.5

Толстикова  
Евстратова  
Иванов  
Вед. инж.  
Ст. инж.  
Ярославский  
Филатов  
Алмазов  
Науч. отдела  
Ин. инж. пр.  
Рук. бурж.  
СОНЗВОДКАНАПРОЕКТ  
г. Москва

ТК	Панели стеновые консольные, для прямоугольных сооружений	Серия 3.900-3
1982	Выборка стали МН-11 ÷ МН-20	Выпуск 3/82 Часть 2
		Лист 63



Серия  
3.900-3  
Выпуск 3/82  
Часть 2

Спецификация и выборка стали на одно изделие

70

Лист  
64

Марка изделия	№№ поз.	Эскиз	φ мм	Длина мм	Кол. шт.	Общая длина, м	Выборка стали			
							φ мм	Общая длина, м	Всего кг	
В МН-1 ÷ МН-20	1	—	58pI	115	1	0.115	58pI	0.115	0.016	
	2		58pI	140	1	0.140	58pI	0.140	0.020	
	3		58pI	155	1	0.155	58pI	0.155	0.021	
	4		6A-I	102	1	0.102	6A-I	0.102	0.023	
	5		6A-I	123	1	0.123	6A-I	0.123	0.027	
	6		6A-I	150	1	0.150	6A-I	0.150	0.033	
	7		6A-I	182	1	0.182	6A-I	0.182	0.040	
	8		6A-I	200	1	0.200	6A-I	0.200	0.045	
	каркаса	9	—	10A-I	2780	1	2.78	10A-I	2.78	1.70
		10		10A-II	1750	1	1.75	10A-II	1.75	1.08
		11		10A-III	2250	1	2.25	10A-III	2.25	1.40
		12		8A-I	2780	1	2.78	8A-I	2.78	1.10
		13		10A-III	2100	1	2.10	10A-III	2.10	1.30
		14		12A-III	2100	1	2.10	12A-III	2.10	1.90
		15		12A-III	2780	1	2.78	12A-III	2.78	2.50
		16		10A-II	2700	1	2.70	10A-II	2.70	1.67
		17		12A-III	2700	1	2.70	12A-III	2.70	2.40
		18		12A-III	3250	1	3.25	12A-III	3.25	2.90
		19		14A-III	2780	1	2.78	14A-III	2.78	3.40
		20		14A-III	3300	1	3.30	14A-III	3.30	4.00
		21		14A-III	1500	1	1.50	14A-III	1.50	1.80
		22		10A-III	900	1	0.90	10A-III	0.90	0.56
		23		10A-III	1500	1	1.50	10A-III	1.50	0.93
		24		10A-III	1050	1	1.05	10A-III	1.05	0.65
		25		12A-III	1050	1	1.05	12A-III	1.05	0.93
		26		10A-III	1670	1	1.67	10A-III	1.67	1.00
		27		12A-III	1670	1	1.67	12A-III	1.67	1.50
	28	12A-III	1270	1	1.27	12A-III	1.27	1.10		
	29	14A-III	1870	1	1.87	14A-III	1.87	2.30		
	В панелях ПСГ-24 ÷ ПСГ-60	30	—	10A-III	500	1	0.50	10A-III	0.50	0.30
		31		10A-III	1300	1	1.30	10A-III	1.30	0.80
		32		10A-III	2980	1	2.98	10A-III	2.98	1.85
		33		10A-III	3580	1	3.58	10A-III	3.58	2.20
		34		10A-III	4180	1	4.18	10A-III	4.18	2.60
		35		10A-III	4780	1	4.78	10A-III	4.78	3.00
		36		10A-III	5380	1	5.38	10A-III	5.38	3.30
		37		14A-III	5980	1	5.98	14A-III	5.98	7.20

СТЕРЖНИ  
одиночные

Толстикова  
Елистратова  
Брод. ИМН.  
Ст. ИМН.  
Ярославский  
Филолов  
Амозов  
Нач. отд.  
П. ИМН. пр.  
Рук. брв.  
СОВВОДОКАНАЛПРОЕКТ  
г. Москва

ТК  
1982  
Панели стеновые консольные для прямоугольных сооружений  
Спецификация одиночных арматурных стержней  
Серия 3.900-3  
Выпуск 3/82  
Часть 2  
Лист 64



Серия  
3.900-3  
Выпуск 3/  
Часть 2

71

Спецификация и выборка стали на одно изделие

Лист	Марка изделия	№№ поз.	Эскиз	Сечение мм	Длина мм	Кол. шт.	Общая длина м	Выборка стали		
								Сечение мм	Общая длина м	Всего кг
65	Соединительные планки	в изделиях закладных МН-1 ÷ МН-20	ПОЛОСА	- 40x5	64	1	0.064	- 40x5	0.064	0.1
				- 40x5	57	1	0.057	- 40x5	0.057	0.1
				- 40x5	68	1	0.068	- 40x5	0.068	0.1
				- 40x5	86	1	0.086	- 40x5	0.086	0.14
				- 40x5	60	1	0.060	- 40x5	0.060	0.1
				- 40x5	72	1	0.072	- 40x5	0.072	0.1
				- 40x5	94	1	0.094	- 40x5	0.094	0.15
				- 40x5	88	1	0.088	- 40x5	0.088	0.15
				- 40x5	110	1	0.110	- 40x5	0.110	0.20
				- 40x5	81	1	0.081	- 40x5	0.081	0.13
				- 40x5	102	1	0.102	- 40x5	0.102	0.16
				- 40x6	54	1	0.054	- 40x6	0.054	0.1
				- 40x6	75	1	0.075	- 40x6	0.075	0.15
				- 40x6	101	1	0.101	- 40x6	0.101	0.20
				- 40x6	134	1	0.134	- 40x6	0.134	0.25
				- 40x6	159	1	0.159	- 40x6	0.159	0.30
				- 40x6	71	1	0.071	- 40x6	0.071	0.13
				- 40x6	120	1	0.120	- 40x6	0.120	0.23
				- 40x6	128	1	0.128	- 40x6	0.128	0.24
				- 40x6	150	1	0.150	- 40x6	0.150	0.28

Алмазов  
Романова  
Талетикова  
Алиев  
Романов  
Маслов  
Рук. брига.  
ст. инж.  
Проверил  
Каптелин  
Бачуров  
Узаксан  
Нач. отд.  
Ин. инж. пр.  
Ин. специал.

СОЗВОДКАНАПРОЕКТ  
г. Москва

ТК	Панели стеновые консольные для прямоугольных сооружений	Серия 3.900-3
1982	Соединительные планки	Выпуск 3 / Часть 2 / Лист 65

Серия  
3.900-3  
Выпуск  
Часть 2

Лист  
66

Алмазов  
Филиппов  
Романов

Рук. бриг.  
Ст. техник  
Проверил

Коптелин  
Бочаров  
Узакон

Михайлов  
Мухоморов  
Мухоморов

Науч. отдел  
Гл. инж. пр-кт  
Гл. спец. инж.

СНЗВОДОКАНАЛПРОЕКТ  
г. Москва

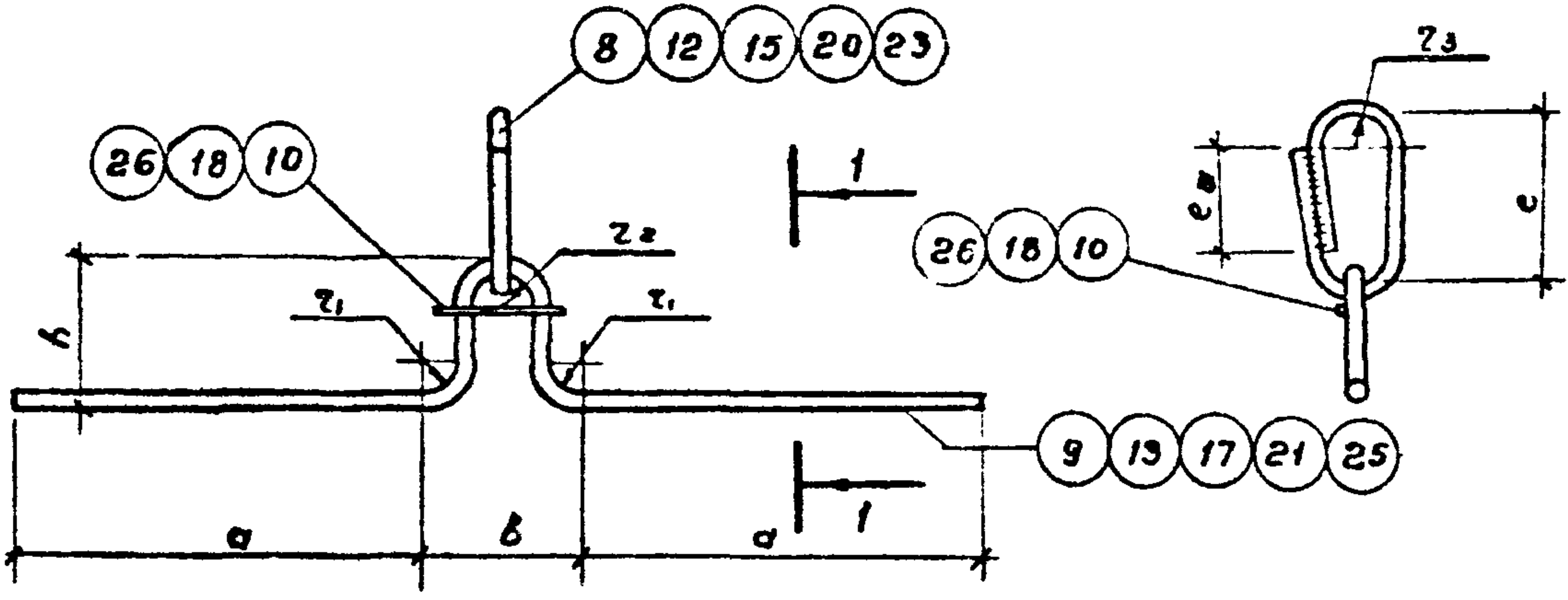

МН-24; 26; 28; 30; 32

1-1

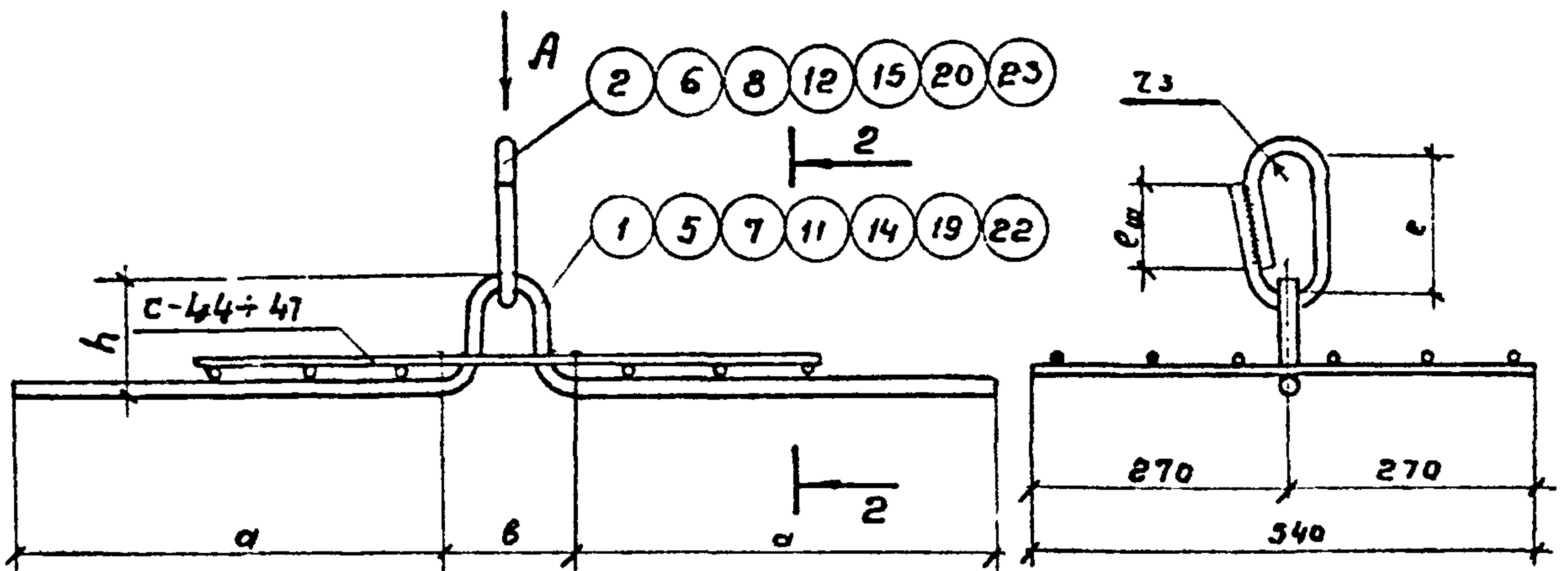

МН-21; 21'; 22; 22'; 23; 25; 27; 29; 31.

2-2

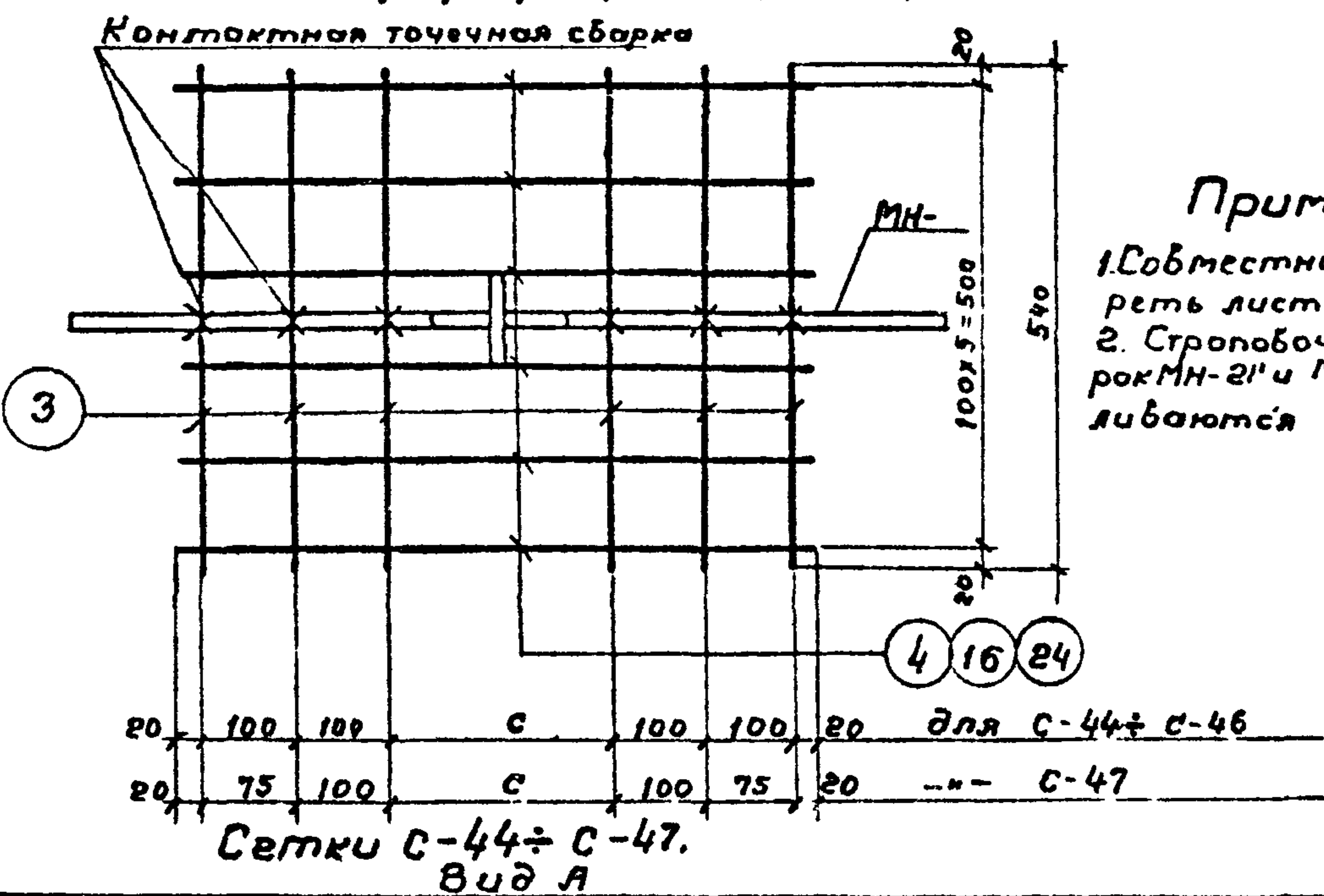

Сетки С-44 ÷ С-47.  
Вид А

**Примечания:**  
1. Совместно с данным смотреть листы 67; 68; 69  
2. Строповочные петли марок МН-21' и МН-22' изготавливаются без сеток.

ТК	Панели стеновые консольные для прямоугольных сооружений	Серия 3.900-3
1982	Строповочные петли МН-21 ÷ МН-32	Вып. 3/82 Лист 66 Часть 2



Серия  
Э. 900-3  
Выпуск 3/82  
Часть 2

73

Лист

67

Таблица геометрических размеров строповочных петель, мм

Марка изделия	Диаметр $\phi$ , мм		h	a	b	c	l	l <sub>ш</sub>	r <sub>1</sub>	r <sub>2</sub>	r <sub>3</sub>
	Петли	Кольца									
МН-21 МН <sup>н</sup> -21'	12АII	12АII	110	282	124	150	120	60	20	30	30
МН-22 МН <sup>н</sup> -22'	14АII	14АII	110	300	148	150	130	70	30	30	30
МН-23	16АII	16АII	117	396	152	150	140	80	30	30	30
МН-24	16АII	16АII	143	368	132	—	140	80	30	30	30
МН-25	18АII	18АII	138	442	156	150	150	90	30	30	30
МН-26	18АII	18АII	177	389	156	—	150	90	30	30	30
МН-27	20АII	20АII	138	505	190	200	180	100	35	40	40
МН-28	20АII	20АII	193	445	190	—	180	100	35	40	40
МН-29	22АII	22АII	153	555	194	200	190	110	35	40	40
МН-30	22АII	22АII	248	455	194	—	190	110	35	40	40
МН-31	25АII	25АII	154	640	210	250	245	125	35	40	60
МН-32	25АII	25АII	266	535	210	—	245	125	35	40	60

**Примечания:**

1. Строповочные петли выполнять из стали горячекатаной периодического профиля класса АII марки 10ГТ.
2. Приварку стержней выполнять дуговой сваркой двусторонними швами  $l=4d$ . Высота шва должна составлять  $0,25d$ , но не менее 4мм, ширина шва  $-0,5d$ , но не менее 10мм. Электроды типа Э-42А.
3. Совместно с данным смотреть листы 66; 68; 69.

Алмазов  
Филиппова  
Романова  
Александров  
Великий  
Сидоров  
Рук.бриг.  
Ст.техник  
Проверил  
Каптелин  
Бочаров  
Цыганков  
Нач.отд.  
Гл.инж.пр.  
Гл.спец.

СЮЗВОДОКАНАЛПРОЕКТ  
г. Москва

ТК	Панели стеновые консольные для прямоугольных сооружений	Серия 3.900-3
1982	Таблица геометрических размеров строповочных петель МН-21 ÷ МН-32	Вып. 3/82 Часть 2
		Лист 67



Серия  
3.900-3  
Выпуск 3/82  
Часть 2

# Спецификация и выборка стали на одно изделие

74

лист  
68

Марка изделия	NN поз.	Эскиз	φ мм	Длина мм	Кол-во шт.	Общая длина м	Выборка стали		
							φ мм	Общая длина м	Всего кг
МН-21	1	см. черт	12AII	830	1	0.8	12AII	1.2	1.1
	2		12AII	405	1	0.4			
	3	—	10AII	540	6	3.2	10AII	6.7	4.1
	4		10AII	590	6	3.5			
							Итого:		5.2
МН-22	5	см. черт.	14AII	875	1	0.9	14AII	1.3	1.6
	6		14AII	440	1	0.4			
	3	—	10AII	540	6	3.2	10AII	6.7	4.1
	4		10AII	590	6	3.5			
							Итого:		5.7
МН-23	7	см. черт.	16AII	1080	1	1.1	16AII	1.6	2.5
	8		16AII	480	1	0.5			
	3	—	10AII	540	6	3.2	10AII	6.7	4.1
	4		10AII	590	6	3.5			
							Итого:		6.6
МН-24	9	см. черт.	16AII	1080	1	1.1	5BpI	0.1	0.1
	8		16AII	480	1	0.5	16AII	1.6	2.5
	10		5BpI	120	1	0.1			
							Итого:		2.6
МН-25	11	см. черт	18AII	1220	1	1.2	18AII	1.7	3.4
	12		18AII	515	1	0.5			
	3	—	10AII	540	6	3.2	10AII	6.7	4.1
	4		10AII	590	6	3.5			
							Итого		7.5
МН-26	13	см. черт.	18AII	1190	1	1.2	5BpI	0.1	0.1
	12		18AII	515	1	0.5	18AII	1.7	3.4
	10		5BpI	120	1	0.1			
							Итого:		3.5
МН-22 <sup>1</sup> (БЕЗ СЕТКИ)	5	см. черт.	14AII	875	1	0.9	5BpI	0.1	0.1
	6		14AII	440	1	0.4	14AII	1.3	1.6
	10		5BpI	120	1	0.1			
							Итого:		1.7

Рук. Директ. ст. техн. Проверил  
 Кателлин Бочаров Цаксон  
 Нач. отд. Гл. инж. пр. Гл. специал.  
 Филиппова Романова  
 Романова  
 2. Москва

СОЮЗВОДКАНАЛПРОЕКТ

ТК Панели стеновые консольные для прямоугольных сооружений  
 1982 Спецификация строповочных петель МН-21 ÷ МН-26  
 Серия 3.900-3  
 Вып. 3/82 Часть 2 Лист 68



серия  
300-3  
часть 2/3/82

Спецификация и выборка стали на одно изделие

75

Лист  
69

Марка изделия	NN поз.	Эскиз	φ мм	Длина мм	Кол-во шт	Общая длина м	Выборка стали		
							φ мм	Общая длина м	Всего кг
МН-27	14	см. черт.	20AII	1360	1	1.4	20AII	2.0	5.2
	15		20AII	615	1	0.6			
	3	—	10AII	540	6	3.2	10AII	6.7	4.3
	4		10AII	590	6	3.5			
							Итого:		9.5
МН-28	17	см. черт.	20AII	1345	1	1.4	5BpI	0.2	0.1
	15		20AII	615	1	0.6	20AII	2.0	4.9
	18		5BpI	160	1	0.2	Итого:		5.0
МН-29	19	см. черт.	22AII	1480	1	1.5	22AII	2.2	6.6
	20		22AII	650	1	0.7			
	3	—	10AII	540	6	3.2	10AII	7.0	4.3
	16		10AII	640	6	3.8			
							Итого:		10.9
МН-30	21	см. черт.	22AII	1475	1	1.5	5BpI	0.2	0.1
	20		22AII	650	1	0.7	22AII	2.2	6.6
	18		5BpI	160	1	0.2	Итого:		6.7
МН-31	22	см. черт.	25AII	1660	1	1.7	25AII	2.5	9.6
	23		25AII	830	1	0.8			
	3	—	10AII	540	6	3.2	10AII	7.3	4.5
	24		10AII	690	6	4.1			
							Итого:		14.1
МН-32	25	см. черт.	25AII	1670	1	1.7	6AII	0.2	0.1
	23		25AII	830	1	0.8	25AII	2.5	9.6
	26		6AII	170	1	0.2	Итого:		9.7
МН-21' (БЕЗ СЕТКИ)	1	см. черт.	12AII	830	1	0.8	5BpI	0.1	0.1
	2		12AII	405	1	0.4	12AII	1.2	1.1
	10		5BpI	120	1	0.1	Итого:		1.2

Филиппова  
Романова

Филиппова  
Романова

ст. техн.  
Проверил

Каптелун  
Бочаров  
Узаксон

Нач. отд.  
Гл. инж. пр.  
Гл. спец.

СВЯЗЬВОДОКАНАЛПРОЕКТ  
г. Москва

ТК

Панели стеновые консольные для прямоугольных сооружений

Серия 3.900-3

1982

Спецификация строповочных петель МН-27÷МН-32; МН-21

Лист 3/32  
Часть 2

Лист 69

Серия:  
3 900 3  
Выпуск 3/8  
Часть 2

Лист  
70

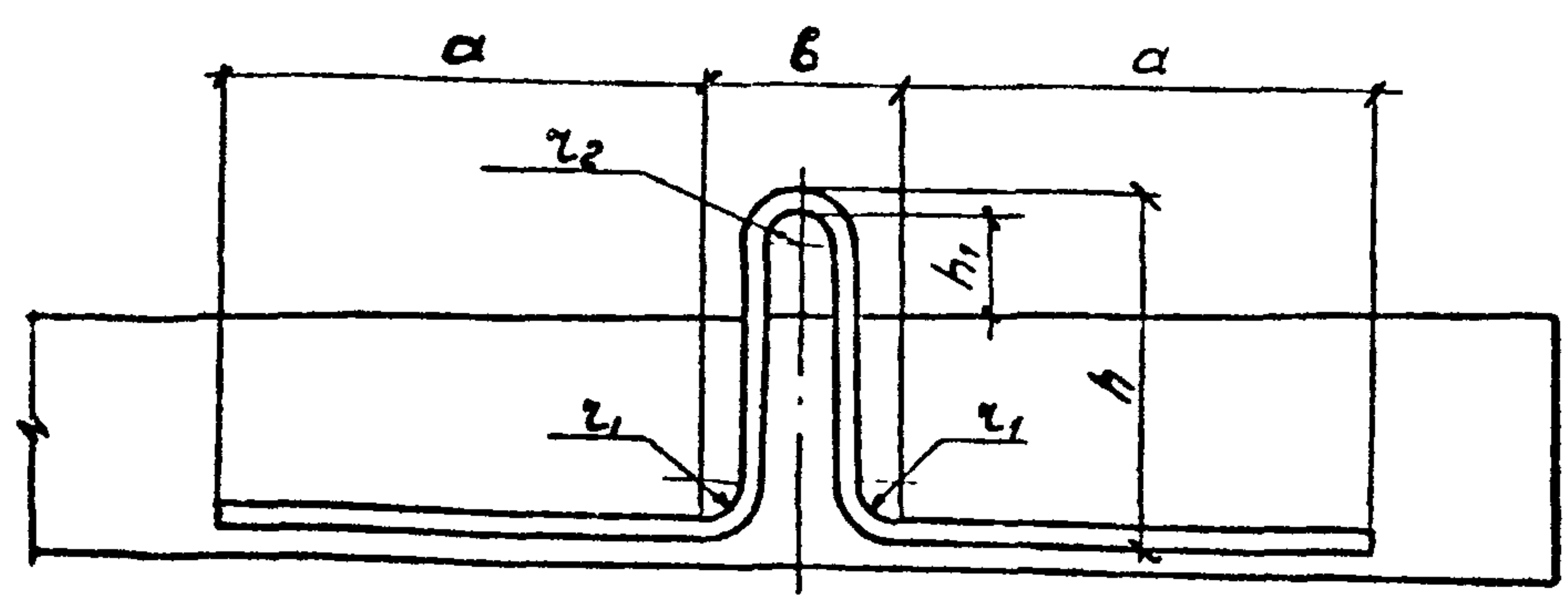

МН-24а; 26а; 28а; 30а; 32а

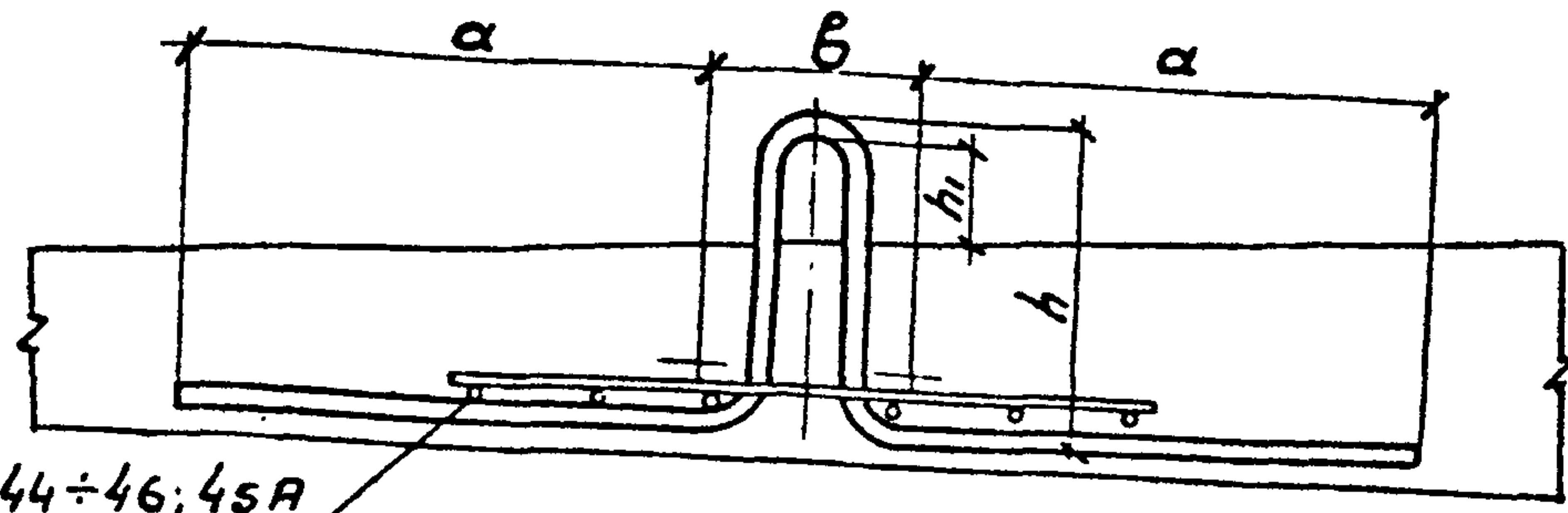

МН-21а; 21'а; 22а; 22'а; 23а; 25а; 27а; 29а; 31а.

Таблица геометрических размеров (мм)

Марка элемента	φ петли мм	h мм	h <sub>1</sub> мм	Длина заготовки петли мм
1	2	3	4	5
МН-21а, 21'а	12 АІІ	210	80	1030
МН-22а, 22'а	14 АІІ	210	80	1076
МН-23а	16 АІІ	220	80	1290
МН-24а	16 АІІ	245	80	1280
МН-25а	18 АІІ	245	80	1430
МН-26а	18 АІІ	280	80	1390

1	2	3	4	5
МН-27а	20 АІІ	265	100	1710
МН-28а	20 АІІ	320	100	1600
МН-29а	22 АІІ	285	105	1750
МН-30а	22 АІІ	380	105	1750
МН-31а	25 АІІ	360	175	2100
МН-32а	25 АІІ	470	175	2110

Примечание.  
Величины: а; б; г и г<sub>2</sub> принимать по чертежам петли с падающим кольцом (лист 66), за исключением петель МН-31а и МН-32а, где принять г<sub>2</sub> = 60 мм.

Алмазов  
Филиппова  
Романов  
Лист  
70  
Дук. Бригады  
Сп. техник  
Проблес  
Коптелин  
Бочаров  
Узаксан  
Нах. отдела  
Г. инж. пр-та  
Г. спец. инж.  
СООЗВОДОКАНАЛПРОЕКТ  
г. Москва

Т К  
1982  
Панели стеновые консольные для прямоугольных сооружений  
Вариант строповочных петель МН-21а ÷ МН-32а  
Серия 3.900-3  
Вып. 3/8  
Часть 2  
Лист 70